



1





①

**ОПИСАНІЕ**  
**РУССКИХЪ МОНЕТЪ**

**И**

**МЕДАЛЕИ**

**СОБРАНІЯ**

**ГЕНЕРАЛЪ-ЛЕЙТЕНАНТА**

**Ф. Ф. Шуберта.**

*Fedor Fedorovitch Schubert.*

---

---

**Часть I.**

---

---

---

**САНКТПЕТЕРБУРГЪ,**

**ВЪ МОРСКОЙ ТИПОГРАФИИ.**

---

**1 8 4 5.**

Arc 1583.1

Harvard College Library  
Gift of  
Archibald Cary Coolidge, Ph. D.  
July 1, 1895.



42. В. К. Василій II Васильевичъ. (Темный) 1425—1462. . . . .	64.
43. В. К. Василій Васильевичъ и Дмитрій Георгиевичъ . . . . .	73.
44. В. К. Иоаннъ III Васильевичъ. (Великий) 1462—1505. . . . .	74.
45. В. К. Василій III Иоанновичъ. 1505—1533. . . . .	78.
46. В. К. Иоаннъ IV Васильевичъ. (Грозный) 1533—1547. . . . .	79.

*VIII. Царскія монеты,*

до возшествія на престолъ Дома Романовыхъ.

47. Ц. Иоаннъ Васильевичъ. (Грозный) 1547—1584 . . . . .	85.)
48. Ц. Феодоръ Иоанновичъ. 1584—1598. . . . .	89.
49. Ц. Борисъ Феодоровичъ. (Годуновъ) 1598—1605 . . . . .	93.)
50. Ц. Дмитрій Иоанновичъ. 1604—1606. . . . .	99.
51. Ц. Василій Иоанновичъ. (Шуйскій) 1606—1610. . . . .	102.
52. Ц. Владиславъ Сигисмундовичъ. 1610—1612 . . . . .	105.

*IX. Монеты неопредѣленныя.*

53. Серебряныя. . . . .	109.
54. Мѣдныя . . . . .	115.
55. Различныя. . . . .	116.
56. Гривенки и Рубл. . . . .	116.

**ОТДѢЛЕНІЕ II.**

Отъ возшествія на престолъ дома Романовыхъ, до  
кончины Петра Великаго.

*X. Ц. Михаилъ Феодоровичъ. 1613—1645.*

57. Золотыя . . . . .	123.
58. Серебряныя . . . . .	124.
59. Короля Христіана IV . . . . .	134.
60. Медали . . . . .	134.

*XI. Ц. Алексій Михайловичъ. 1645—1676.*

61. Золотыя. . . . .	139.
62. Серебряныя. . . . .	139.
63. Мѣдныя . . . . .	144.

*XII. Ц. Феодоръ Алексеевичъ. 1676—1682.]*

64. Золотыя. . . . .	151.
65. Серебряныя. . . . .	151.

VI.

Стран.

*XIII. Собія Алексеевна, Иоаннъ Алексеевичъ  
и Петръ Алексеевичъ. 1682—1689.*

66. Золотыя . . . . .	157.
67. Серебряныя . . . . .	160.
68. Медали . . . . .	162.

*XIV. Петръ I. (по 28 Генваря 1725.)*

*Золотыя.*

69. Двойные Червонцы . . . . .	165.
70. Червонцы . . . . .	166.
71. Различныя . . . . .	172.

*Серебряныя.*

72. Двухъ-рублевика . . . . .	173.
73. Рубли . . . . .	173.
74. Полтинники . . . . .	196.
75. Полуполтинники . . . . .	212.
76. Тимпфы. (Чехи.) . . . . .	217.
77. Гривенники . . . . .	219.
78. Пятикопѣечники . . . . .	223.
79. Алтынники . . . . .	225.
80. Копѣйки . . . . .	227.
81. Деньги . . . . .	236.
82. Полушки . . . . .	236.

*Мѣдныя.*

83. Пятикопѣечники . . . . .	237.
84. Гроши . . . . .	238.
85. Копѣйки . . . . .	239.
86. Деньги . . . . .	261.
87. Полушки . . . . .	272.
88. Полуполушки . . . . .	280.
89. Медали.	
А. Золотыя . . . . .	280.
В. Серебряныя . . . . .	284.
С. Мѣдныя. (бронзовыя) . . . . .	305.
90. Знаки, выдаваемые на право носить бороду . . . . .	326.



## ПРЕДИСЛОВІЕ.

Первая книга, которая любителямъ русской нумисматики могла служить руководствомъ при собираніи монетъ было сочиненіе Г. Панснера, составленное со тщаніемъ и знаніемъ дѣла; но оно въ видѣ таблицъ, безъ описанія самыхъ монетъ, и начинается только 1700 годомъ. Замѣчанія сочинителя, относительно денегъ прежде сего періода, ошибочны, и доказываютъ что онъ ими не занимался съ обыкновенною своею основательностію. Хотя составленная имъ опись монетамъ съ 1700 года по наше время, не совсемъ полна, однакожь имѣла для собирателей большую пользу, потому что показывала въ какомъ году какія монеты были вычеканены, съ означеніемъ различныхъ штемпелей; по крайнѣй мѣрѣ, сколько было объ этомъ тогда извѣстно.

Потомъ вышло сочиненіе Г. Черткова: Описаніе древнихъ Русскихъ монетъ; руководство драгоценное для Русскихъ нумисматовъ. Здѣсь въ первый разъ Русскія монеты были приведены въ систематическій порядокъ, и можно утвердительно сказать, что съ появленіемъ этого сочиненія, Русская нумисматика приняла новый видъ. Сочинитель представляетъ публикѣ каталогъ одного только своего собранія (къ сожалѣнію не далѣе 1547 года); но каталогъ основательный; описанія монетъ точны, и приложенные къ нимъ рисунки сдѣланы хорошо и вѣрно. Авторъ говоритъ что онъ отнюдь не хотѣлъ симъ каталогомъ издать полную опись Рус-

## VIII.

скимъ монетамъ, но желалъ только подать этимъ примѣръ другимъ собирателямъ Русскихъ монетъ къ издацію каталоговъ своихъ собраний, дабы чрезъ то современемъ могли составиться матеріялы къ полному описанію Русскихъ монетъ.

Раздѣляя вполнѣ мнѣніе Г. Черткова, что изданіе частныхъ каталоговъ единственный способъ къ приведенію въ извѣстность Русской нумизматики, я рѣшился послѣдовать его примѣру, и издать каталогъ собранія, коимъ я занимался болѣе двадцати лѣтъ.

Можетъ быть нѣкоторыя особы полагаютъ что съ появленіемъ сочиненія Г. Шодоара отстранена уже необходимость изданія подобныхъ каталоговъ, и что авторъ этотъ подарилъ публику самымъ полнымъ описаніемъ Русскихъ монетъ; но всѣ нумизматики при первомъ, даже поверхностномъ, разсмотрѣніи его книги, могли убѣдиться въ неполнотѣ и неточности ея. Описанія монетъ наполнены столь многими ошибками и невѣрностями (которыя большею частію конечно не возможно принять за опечатки) что сочиненіе это собирателю почти бесполезно. Главныя изъ ошибокъ въ послѣдствіи будутъ мною указаны; относительно же неполноты описанія, достаточно будетъ сказать, что изъ числа 534 монетъ помѣщенныхъ въ первомъ отдѣленіи моего каталога, 288 т. е. болѣе половины у Г. Шодоара не находятся.

При описаніи монетъ я помѣстилъ тѣ только замѣчанія, которыя полагалъ любопытными для собирателей

## IX.

показывая всегда вѣсь каждой монеты, означая и номеръ подъ которымъ она находится у Черткова и Шодоара; равномерно и номеръ изображенія если таковое имѣется. Буква Ч. означаетъ сочиненіе Черткова — Ch. сочиненіе Шодоара, потому что я употреблялъ оригинальное его изданіе на Французскомъ языкѣ, а не Русскій переводъ. Въ случаяхъ, когда у меня находится по нѣсколько экземпляровъ одной и той же монеты, я показалъ число оныхъ и общій ихъ вѣсь, означая подлѣ, въ скобкахъ, и средній вѣсь одного экземпляра.

Первая часть этаго каталога заключаетъ монеты и медали отъ древнѣйшихъ временъ до кончины Петра Великаго; вторая часть выйдеть кожь скоро гравированіе принадлежащихъ къ ней мѣдныхъ досокъ, будетъ окончено. При изданіи послѣдующихъ частей я сообщу и тѣ монеты относящіяся къ предъ идущимъ періодамъ, которыя между тѣмъ могли поступить вновь въ мое собраніе.

Каждая монета имѣеть свой особый номеръ. Дабы не нарушить этотъ съ начала принятый порядокъ, монеты, поступившія въ послѣдствіи въ мое собраніе, помѣщены въ соотвѣтствующія имъ мѣста, и съ двойнымъ номеромъ, т. е. номеромъ мѣста, и номеромъ поступленія; на примѣръ: 1657. а. (1704.) Чертежа имѣють тѣ же номера какъ и монеты, а въ случаѣ двойныхъ номеровъ, чертежъ отыскивается подъ высшимъ номеромъ.

## Х.

Не желая безъ нужды возвысить цѣну этаго сочиненія, я помѣстилъ чертежи только тѣхъ монетъ, съ коихъ до сего времени вѣрныхъ изображеній еще не было издано. Съ медалей, штемпеля коихъ находятся еще въ монетномъ дворѣ, прилагать чертежа я не счелъ нужнымъ.

При разборѣ медалей, собраніе Русскихъ медалей, изданное археографическою комиссіею, было для меня весьма пользно. Чертежи этаго сочиненія прекрасны; жаль только что самый текстъ не соотвѣтствуетъ чертежамъ. Касательно медалей, я еще замѣчу, что въ собраніе мое вошли не только медали въ Россіи чеканенныя, но вошедшія и въ чужихъ краяхъ, относящіяся къ происшествіямъ принадлежащимъ къ Россійской Исторіи.

Цѣны, по коимъ продаются Русскія монеты, у мѣняль и другихъ торгашей, совершенно произвольны, и иногда безъ всякаго основанія чрезвычайны. Полагая что собирателямъ, наиболѣе же начинателямъ не имѣющимъ еще опытности, будетъ пріятно знать цѣну которую можно дать за какую ни есть монету, я пріобщи въ концѣ каталога оцѣнку всѣхъ монетъ въ немъ помѣщенныхъ. Конечно, оцѣнка эта будетъ лишь приближительная, и можетъ показывать только или цѣну, во что мнѣ обошлась монета, или ту цѣну за которую извѣстно мнѣ что она продавалось.

Въ заключеніе считаю долгомъ принести мою искреннюю благодарность Г.г. Академикамъ Френу и Кругу,

## XI.

за услужливость и содѣйствіе которыя они мнѣ оказали. Первый изъ сихъ извѣстныхъ ученыхъ взялъ на себя трудъ рассмотреть всѣ монѣты съ Татарскими или Восточными надписями, и сдѣлать съ нихъ переводы; а Г. Кругъ не только далъ мнѣ свободный доступъ къ драгоценному своему собранію Русскихъ монетъ, но совѣтами и свѣдѣніями своими былъ для меня истиннымъ наставникомъ при сей работѣ.

Ст. Петербургъ Марта 19-го дня 1843 года.

*Федоръ Шубертъ.*







**О Т Д Ъ Л Е Н І Е**

**ПЕРВОЕ**



**ОТЪ**

**ДРЕВНѢЙШИХЪ ВРЕМЕНЪ**

**ДО**

**ВОЗШЕСТВІЯ НА ПРЕСТОЛЪ**

**ДОМА РОМАНОВЫХЪ**





**I.**  
**ВЕЛИКОЕ КНЯЖЕСТВО**  
**ТВЕРСКОЕ.**



1. В. К. Дмитрій Михайловичъ. + 1326.  
Серебряныя.

1. А. Человѣкъ до пояса, обращенный на лѣво; съ сѣкирою въ одной рукѣ и съ мечемъ въ другой; передъ нимъ четыре точки, а позади три, вокругъ ободокъ, за которымъ круговая надпись.

• • • • • Z M I X I Q T M D • • • • •

- В. Арабская Легенда; вокругъ черта, а за оной ободокъ изъ точекъ.

Вѣсъ въ 2 экз.  $42\frac{1}{2}$  долей (21).

Прим. Въ обѣихъ экземплярахъ круговая надпись отъ части стерта; приблизительно

что слова KHAZA и MIX писаны съ лѣва на право, а слово ДМТІ на выворотъ, т. е. съ права на лѣво; не извѣстно ни въ какомъ либо собраніи находилась монета сего Великаго Князя.

Г. Френъ рассмотрѣвъ эту монету, находитъ что Арабская надпись весьма безобразна, написана на выворотъ, и не вполне сохранена; вѣроятно подражаніе или дурная копія Арабской монеты; въ первой строкѣ одинакомъ, полагаютъ онъ, можно еще разобрать слова: *Султанъ То . . . .* (Токтамышъ.) Въ такомъ случаѣ она не можетъ принадлежать В. К. Дмитрію Михайловичу, ибо Токтамышъ владѣлъ отъ 1380 до 1397; она похожа на монету Дмитривскаго Князя Петра Дмитривича (1389—1428) и Момайскаго Андрея Дмитривича (1389—1432.) Съ монетами В. К. Дмитрія Ивановича, она имѣетъ нѣчто сходства.

2. В. К. Михаилъ Александровичъ. 1367—1399  
Серебряныя.

2. А. Человѣкъ обращенный на лѣво, съ сѣкирою въ одной рукѣ, и съ мечемъ въ другой; передъ нимъ голова въ профиль на право; между двумя чертами круговая надпись.

ЧЕТЫРЕХЪ КМИХАНОКАЖ

- В. Четырехъ-угольная рамочка съ украшеніями; вокругъ ободокъ изъ точекъ; въ срединѣ четвероногое, идущее на лѣво, съ чѣмъ то въ зубахъ; хвостъ загнутый окончивается трезубцемъ.

Вѣсъ 22 доли. Ч. 143. (VIII. 1.) Ch. 3111. (53. 8.)

Прим. У Черткова, (и также у Шодора, который съ него списалъ) показаны на А буквы Z и Ѡ; а на B тага, какъ на комъ экземпляръ нѣтъ.

2. а. (470) А. Четырехъ-угольная рамочка съ украшеніями; въ срединѣ четвероногое, идущее направо; хвостъ загнутый; на спинѣ что то въ видѣ трезубца; съ верху и по бокамъ по двѣ точки.

## В. Арабская надпись.

Вѣсь въ 2 экз. 44 доли (22).

*Прим.* Арабская надпись безобразная копия, которую съ точностію определить невозможно; хотя на этой монетѣ не видать имени Великаго Князя, но по совершенному сходству изображенія животнаго съ № 2, я ее приписалъ В. К. Мухамеду Александровичу.

3. В. К. Иоаннъ Михайловичъ. 1399—1426.  
Серебряныя.

5. А. Голова впрямь въ остроконечной шапкѣ; между двумя чертами круговая надпись:

КНАЗАБЕЛКПЕЧАТЬ

- В. Человѣкъ стоящій; въ правой рукѣ у него мечь; въ лѣвой кинжалъ; между двумя чертами круговая надпись:

ИБНАМИХАНАОВИЧА

Вѣсь въ 3 экз. 34 доли. (11.)

Сб. 3115.

4. А. Подобно № 3, но надпись:

ПЕЧАТЬБЕЛКОГОНАЗА

- В. Подобно № 3.

Вѣсь въ 2 экз. 29 дол. (15.) Ч. 144. (VIII.2.) Сб. 5114. (53. 9.)

5. А. Человѣкъ бѣгущій направо, съ копьемъ въ одной рукѣ и съ мечемъ въ другой; вокругъ черта, и за оной круговая надпись:

. . . . . ИКОНБНАМИХ . . . . .

- В. Человѣкъ (до пояса) въ плащѣ, направо; держитъ что то; передъ нимъ буквы ЛѢ. Вокругъ черта, и за оной неясная круговая надпись.

Вѣсь въ 2 экз. 29 дол. (15.)

Ч. 427. (Н. 5.)

*Прим.* у Чертова на А круговая надпись: ПЕЧА · КНА · ИХАНА · ·  
Посему полная надпись должна быть:

ПЕЧАТЬКНАЗАБЕЛКОНБНАМИХАНА

Въ В онъ не обратилъ вниманія на буквы ЛѢ, которые однакожь въ его чертѣ ясно захѣты.

6. А. Четвероногая на право, съ поднятою ногою и загнутымъ хвостомъ; между двумя чертами круговая надпись:

ПЕЧАТЬКНАЗА · · БЛК

- В. Человѣкъ впрямь, держитъ въ правой рукѣ копье, а въ лѣвой щитъ; вокругъ черта, а за оной круговая надпись:

ПЕАНА . . . . . НАО

Вѣсь 13 дол.

Ч. 146. (VIII. 3.) Ch. 3119.

*Прим.* У Чертова надпись показана, на А . . . УАТЬКНА . . . БАИИ

а на В. НЕ . . . . . ВНУА

4. *В. К. Борисъ Александровичъ. 1426—1461.  
Серебряныя.*

7. А. Человѣкъ колетъ въ отверстую пасть звѣря, поднимша-  
гося на заднія ноги; внизу нападаетъ собака.

В. Надпись между чертами:

ПЕУА | ТЬКНА | ЗАВВАКО | ГОБОРИС | ДОЛЕКСА | НДРО | ВНУА |  
Вѣсь въ 2 экз. 23 дол. (12.) Ч. 156. (VIII. 12.) Ch. 3123. (54.3.)

8. Подобно № 7, но другой штемпель.

Вѣсь 13 дол.

9. А. Человѣкъ стоящій впрямь; въ одной рукѣ у него конь,  
въ другой щитъ; между двумя чертами круговая надпись:

ПЕУАТЬКИЗАВВАКОГОБОРИСА

В. Стрѣлокъ изъ луба вправо, въ птицу на деревѣ, и  
двѣ точки; вокругъ черта, и за оной ободокъ изъ точекъ.

Вѣсь 12½ дол.

Ч. 163. (IX. 3.) Ch. 3139.

*Прим.* У Чертова круговая надпись:

ПЕУ . . . . . ЗАВВАКОГОБ . . . . .

10. А. Подобно № 9, но круговая надпись:

ПЕУАТЬКИЗАВВАКОГО . . . . .

В. Подобно № 9, но вокругъ одинъ только ободокъ изъ  
точекъ.

Вѣсь 12 дол.

Ч. 164. Ch. 3140.

11. А. Птица (пѣтухъ) обращенная направо; круговая над-  
пись между двумя чертами:

ПЕУАТЬКЗАВВАКОГОБОУА

В. Подобно № 9.

Вѣсь въ 2 экз. 27 дол. (14.) Ч. 154. (VIII. 10.) Ch. 3144. (54.1.)

12. А. Человѣкъ стоящій впрямь; въ рукахъ у него какія-то  
орудія; по сторонамъ двѣ птицы.

В. Надпись между чертами; вокругъ ободокъ изъ точекъ.

АТЬ . . . | ЗАВВА | ГОБОРИ | ДОЛЕК | ДРО |

Вѣсь 11 дол.

Ч. 165. (IX. 4.) Ch. 3146.

Прим. У Черткова надпись на R немого развѣствуетъ. | ПЕУАК | НЗАБГОР: |

•• АЛЕКСАН | и сверхъ того она не между чертами; но эти черты на моемъ экземпляръ вѣсьма тонкіе, и на экземпляръ Черткова могли быть вовсе не видны.

15. А. Всадникъ скачущій направо, съ соколомъ на рукѣ; подѣ конемъ к; у головы всадника н; вокругъ черта, а за оной круговая надпись:

ННЗАБЕЛНКОБОРНСА

- В. Грубое изображеніе человѣка на звѣрѣ; вокругъ черта, а за оной круговая надпись:

АЛЕКСАНДРОВНУА ПЕУАТЬ

Вѣсь въ 3 экз. 33 дол. (11) Ч. 155. (VIII. 11.) Ch. 3155.

14. А. Четвероногое на право, съ поднятою ногою и загнутымъ хвостомъ; вокругъ черта, а за оной круговая надпись:

ПЕУАТЬ КНЗАБЕЛНКОГ

- В. Человѣкъ стоящій впрямь; держитъ въ правой рукѣ мѣчь, а лѣвую упираетъ въ бокъ; съ правой стороны конь; круговая надпись между двумя чертами:

БОРНСА ОЛЕКСАНДРОВНУА

Вѣсь 14 дол.

Ch. 3160.

15. А. Четвероногое направо, съ поднятою ногою, и съ хвостомъ изъ подѣ брюха загнутымъ; вокругъ черта, а за оной круговая надпись:

ПЕУАТЬ БЕЛКОГО КНАЗА

- В. Тоже четвероногое; вокругъ черта, а за оной круговая надпись:

БОРНСА ОЛЕКСАНДРОВНУА

Вѣсь въ 3 экз. 38 дол. (13.) Ч. 151. (VIII. 8.) Ch. 3162. (54.2).

16. Подобно № 15, но другой штемпель.

Вѣсь въ 2 экз. 27½ дол. (14.)

17. Подобно № 15, но круговая надпись на обѣихъ сторонахъ между двумя чертами.

Вѣсь въ 2 экз. 36 дол. (18.)

5. В. К. Михаилъ Борисовичъ. 1461—1485.  
Серебряныя.

18. А. Всадникъ ѣдущій направо, съ занесеннымъ мечемъ; вокругъ черта, а за оной ободокъ изъ точекъ.



В. Птица длинно-ногая, направо; вокругъ черта, а за оной круговая надпись:

КНЗАККАГОМХІАА

Вѣсь 12 дол.

Ч. 176. (X. 2.) Ch. 3175.

19. А. Подобно № 18.

В. Надпись между чертами:

| ПУТ | КНЗАК | АНГОМ | ХІАА |

Вѣсь 12 дол.

Ч. 178. (X. 4.) Ch. 3177.

20. А. Звѣрь двуногій направо, съ крыльями и заднею частію въ видѣ хвоста; вокругъ черта, и за оной ободомъ изъ точекъ.

В. Надпись между чертами; вокругъ ободокъ.

| ПУТ | . . . КНЗАК | АНГОМ | ХІАА |

Вѣсь 11½ дол.

Ч. 179. (X. 5.) Ch. 3179.

21. А. Тотъ же звѣрь какъ въ № 20; вокругъ ободокъ изъ точекъ, а за онымъ круговая надпись:

ПУТЬ . . . АНМІХ

В. Надпись между чертами; вокругъ ободокъ.

| . . . . | . . . АТК . . . | . . . КА | АФС . . . |

Вѣсь 12 дол.

Ч. 172. (IX. 10.) Ch. 3181. (54. 5.)

Прим.: У Чертова надпись на В ичаче:

| ДС . . . | АТК . . . | НС | КААФС | ДЕТ |

22. А. Крылатое четвероногое направо; вокругъ черта, а за оной ободокъ изъ точекъ.

В. Надпись между чертами:

| ПУТ | КНЗАК | АНГОМ | ХІААА |

Вѣсь въ 4 экз. 41 дол. (10.) Ч. 174. (IX. 12.) Ch. 3186. (54. 6.)

23. А. Четвероногое направо, съ поднятою ногою и съ загнутымъ хвостомъ; вокругъ черта, и за оной круговая надпись:

. . . . ВАНГОМІХІАА . . . .

В. Надпись между чертами:

| ПУТ | КНЗАК | КГОМІ | ХІАІ . . . |

Вѣсь въ 2 экз. 21½ дол. (11.) Ч. 173. (IX. 11.) Ch. 3187.

24. А. Кентавръ направо, держитъ въ правой рукѣ какое-то орудіе; хвостъ въ видѣ трезубца; вокругъ черта, и за оной ободокъ изъ точекъ.

В. Надпись между чертами:

| ПУТ | ИЗАВ | КГОМ | ХАІА |

Вѣсь 12 дол.

Ch. 3190.

25. А. Тотъ же звѣрь какъ въ № 20; вокругъ ободокъ изъ точекъ; за онымъ круговая надпись:

· · · · г а т ь к · · · ·

В. Надпись между чертами:

| ИЗА | ВАКГО | МІХАІ · · | БОРІ · · |

Вѣсь 10 дол.

*Мѣдныя.*

26. А. Четвероногое направо, съ загнутымъ между ногами вверхъ хвостомъ, оканчивающемся въ видѣ трезубца; вокругъ ободокъ изъ точекъ.

В. Надпись между чертами; вокругъ ободокъ изъ точекъ.

| ПУТ | ИЗАВ | АКГОМ | ХІА |

Вѣсь въ 6 экз. 169<sup>1</sup>/<sub>2</sub> дол. (28.) Ч. 184. (X. 10.) Ch. 3193.

27. А. Подобно № 26, но вокругъ черта, и за оной ободокъ изъ точекъ.

В. Подобно № 26.

Вѣсь 55 дол.

28. А. Подобно № 26.

В. Надпись между чертами:

| · · | ИЗА | ВАКГОР | · · | МІХ |

Вѣсь 50<sup>1</sup>/<sub>2</sub> дол.

29. Подобно № 26, но два раза чеканено, такъ что надпись на В помѣщена два раза.

Вѣсь 26 дол.

30. А. Подобно № 26.

В. Надпись между чертами; вокругъ ободокъ изъ точекъ.

| ПУТ | ИЗАВ | АКГОМ | ХАІА |

Вѣсь въ 12 экз. 566 дол. (50<sup>1</sup>/<sub>2</sub>.) Ч. 185. Ch. 3194.

31. А. Четвероногое направо, съ открытымъ ртомъ, и съ поднятою лѣвою переднею лапою; хвостъ загнутъ между ногами вверхъ и оканчивается въ видѣ трезубца; вокругъ ободокъ изъ точекъ, а за онымъ черта.

В. Надпись между чертами; вокругъ ободокъ изъ точекъ.

| ПУТ | ИЗА | ВАКГО | МІХ |

Вѣсь въ 2 экз. 62 дол. (31.)

Ч. 186. Сн. 3195.

32. А. Двуногое животное на право; тѣло оканчивается съзади въ видѣ хвоста, и раздѣляется на двѣ части; на спинѣ что-то въ видѣ трезубца; вокругъ ободокъ изъ точекъ между двумя чертами.

В. Надпись между чертами; вокругъ ободокъ изъ точекъ между двумя чертами.

| к н з | в л к г | о м х |

Вѣсь въ 2 экз. 59 дол. (30.)

Сн. 3202.

33. А. Подобно № 32, но вокругъ одинъ только ободокъ,

В. Надпись между чертами; вокругъ черта, а за одной ободокъ изъ точекъ.

| к н з а | в л к г о | м х г а |

Вѣсь въ 2 экз. 59 дол. (30.) Ч. 189. (X. 12.) Сн. 3201.

34. А. Крылатое четвероногое на право; вокругъ ободокъ изъ точекъ.

В. Надпись между чертами; вокругъ ободокъ изъ точекъ.

| . . н з а . . | л к г о | м х г |

Вѣсь 17½ дол.

Ч. 188.

*Прим.* У Черткова нѣтъ изображенія этой монеты, но по сходству описанія должно полагать что она, хотя есть не иного различія.

35. А. Четвероногое на лѣво, съ головою назадъ и съ загнутымъ хвостомъ; вокругъ ободокъ:

В. Надпись между чертами; вокругъ ободокъ,

| . . н з а | в л к г | м х г |

Вѣсь 32½ дол.

Ч. 434. (Н. 12).

1. *Прим.* Монета сія имѣетъ большое сходство съ № 489 Черткова (XXVI. 3.) и быть можетъ что № 434 (о коемъ говорятъ что надпись безъ смысла) ничто иное какъ дурно сохраненный экземпляръ № 489. — Въ нашей здѣсь описанной монетѣ, надпись ясна.

2. *Прим.* У Шодора за монетами В. К. Михаила Борисовича, слѣдуютъ монеты В. К. Иоанна Иоанновича (сына Московскаго В. К. Иоанна III Васильевича). Но это безъ сомнѣнія ошибка: во первыхъ вовсе неизвѣстно чтобы сынъ Иоанна Васильевича владѣлъ въ Твери и чеканилъ монеты; а во вторыхъ самыя монеты, описанныя Шодоромъ, яко принадлежащія къ иному этому В. К. Тверскому Иоанну Иоанновичу, указываютъ на В. К. Московскаго Иоанна Иоанновича (1353—1359.) Серебряная № 3207 съ Арабскою надписью на В, по его же показанію на годъ 1358 или 1359; Самы жей

видъ идущихъ указываетъ на періодъ 14-го столѣтія, и Чертковскіе помянуты въ числѣ Московскихъ и приписаны отцу Дмитрія Донскаго; какъ сіе весьма правдоподобно.

6. *Безъ имень Великихъ Князей.*

*Мѣныя.*

56. А. Голова съ рогами, впрямь; между рогъ точка; по сторонамъ головы, съ правой двѣ точки, съ лѣвой одна; вокругъ черта, а за оной ободокъ изъ крупныхъ точекъ.  
В. Надпись и вокругъ ободокъ изъ крупныхъ точекъ.  
| п ъ | л з т ф | е р с к | о |  
Вѣсь въ 8 экз. 518 дол. (40.) Ч. 190. (X. 11.) Ch. 5214. (54. 9.)
- 56.a. Совершенно подобно № 56, но вдвое тоньше.  
(512.) Вѣсь 18 долей.
57. А. Голова впрямь съ рогами и съ большими ушами (бычья голова); съ лѣвой стороны точка; вокругъ черта, а за оной ободокъ изъ точекъ.  
В. Надпись, и вокругъ ободокъ изъ крупныхъ точекъ.  
| п ъ | л з т | ф е р с |  
Вѣсь 57½ дол.
58. А. Стрѣлокъ изъ луба, на право; вокругъ ободокъ изъ точекъ.  
В. Надпись между чертами, на выворотъ, т. е. съ права на лѣво  
| п ъ л | т ф ѣ р ѣ | с к н |  
Вѣсь 54½ дол. Ч. 195. (XI. 4.) Ch. 5216.
59. А. Подобно № 38, но безъ ободка изъ точекъ.  
В. Надпись на выворотъ т. е. съ права на лѣво.  
| п ъ л | т ф ѣ р ѣ | с к н |  
Вѣсь въ 7 экз. 223 дол. (32.)
40. А. Подобно № 38, но безъ ободка изъ точекъ.  
В. Надпись между чертами:  
| п ъ л | т ф ѣ р ѣ | с к н |  
Вѣсь 27½ дол. Ч. 196.
41. А. Подобно № 38, но безъ ободка изъ точекъ.  
В. Надпись на выворотъ, т. е. съ права на лѣво, между чертами:  
| п ъ . . . | т ф ѣ р ѣ к н н |  
Вѣсь 33 дол.

42. А. Человѣкъ сидящій, обращенъ на лѣво; въ одной рукѣ у него молотъ, въ другой какое-то орудіе; передъ нимъ наковня. (Чеканить монету?) Вокругъ ободокъ изъ точекъ, а за онымъ черта.

В. Надпись; вокругъ черта, а за оной ободокъ изъ точекъ.

| п ъ л | з т ф ѣ | р с к и |

Вѣсъ въ 3 экз. 70½ дол. (25½.) Ч. 200. (XI. 6.) Сл. 5218.

45. А. Четвероногое на право, съ поднятою ногою и съ загнутымъ хвостомъ; вокругъ ободокъ изъ точекъ.

В. Надпись между чертами:

| п ъ л | т ф ѣ р | с к и |

Вѣсъ въ 3 экз. 102 дол. (54.) Ч. 197. (XI. 5.) Сл. 3219.

44. А. Четвероногое на право; голова у него назадъ, ротъ раздвинуть, и нога поднята; вокругъ черта, а за оной ободокъ изъ точекъ.

В. Надпись между чертами; вокругъ ободокъ.

| п ъ л з | т в ѣ р | с к о |

Вѣсъ въ 3 экз. 86 дол. (29.) Ч. 201. (XI. 7.) Сл. 5225.

45. А. Подобно № 44, но вокругъ ободокъ изъ точекъ.

В. Надпись между чертами; вокругъ ободокъ изъ точекъ.

| п ъ л з | т в ѣ р | с к о |

Вѣсъ въ 3 экз. 91½ дол. (50).

46. А. Подобно № 44, но вокругъ одинъ только ободокъ.

В. Надпись между чертами; вокругъ ободокъ.

| п ъ л | т в р | с к о |

Вѣсъ 28 дол.

47. А. Подобно № 44.

В. Надпись между чертами; вокругъ ободокъ.

| п ъ л | т в ѣ р | с к о |

Вѣсъ 52 доли.

48. А. Подобно № 44, но вокругъ ободокъ изъ точекъ, а за онымъ черта.

В. Надпись между чертами; вокругъ ободокъ изъ точекъ.

| п ъ л з | т в ѣ р | с к о |

Вѣсъ 26½ дол.

49. А. Подобно № 44.

В. Надпись между чертами; вокруг ободокъ изъ точекъ между двумя чертами.

| п ъ л | т в ѣ р | с к о |

Вѣсь 31 дол.

50. А. Птица стоящая, нальво, съ раскинутыми крыльями; вокругъ черта.

В. Надпись; вокругъ черта.

| п ъ л | л о т в | ѣ р ѣ с к | ш е |

Вѣсь въ 9 экз. 82 дол. (9.) Ч. 205. (XI. 10.) Ch. 5225.

51. А. Птица съ хохломъ, направо; вокругъ ободокъ.

В. Надпись; вокругъ ободокъ изъ точекъ.

| п ъ л | з т ф ѣ | р ѣ с к о | м а |

Вѣсь въ 5 экз. 170 дол. (34.) Ч. 194. (XI. 3.) Ch. 5229.

*Прим.* Чертковъ полагаетъ, что послѣднiе буквы МА означаютъ денежника; Шодаръ не обратилъ на нихъ вниманiя.

52. А. Подобно № 51.

В. Надпись:

| п ъ л | л з т ф | ѣ р ѣ с к | н |

Вѣсь 27½ дол.

53. А. Птица, обращенная на право; вокругъ черта, а за оной ободокъ изъ точекъ.

В. Надпись между чертами; вокругъ черта за коей ободокъ изъ точекъ.

| п л о | т в ѣ р | с к о |

Вѣсь 19 дол.

Ч. 202. (XI. 8.) Ch. 5233.

54. А. Подобно № 53.

В. Надпись между чертами.

| п л о | т в ѣ р | с к о |

Вѣсь 17 дол.

Ch. 5234.

55. А. Подобно № 53, но вокругъ одинъ только ободокъ.

В. Надпись между чертами; вокругъ ободокъ.

| п л о | т в ѣ р | с к о |

Вѣсь въ 2 экз. 39 дол. (19½)

56. А. Подобно № 53.

В. Надпись между чертами:

| п ъ л | т в ѣ р | с к о |

Вѣсь 13½ дол.

57. А. Подобно № 53.

В. Надпись между чертами; вокруг черта, а за одной ободокъ изъ точекъ.

| п л о | т в ѣ р | с к і |

Вѣсь 17½ дол.

58. А. Крылатое четвероногое, направо, съ поднятою ногою и съ загнутымъ хвостомъ.

В. Надпись:

| п л о | т в е р | к о е ш с | о н ъ . . . . |

Вѣсь въ 3 экз. 31½ дол. (10½) Ч. 203. (XI. 12.) Ch. 3235.

59. А. Птица направо, съ загнутою назадъ головою, и съ цветкомъ въ клювъ.

В. Надпись:

| п о у | л о т в е | р ѣ с к | о . . . . |

Вѣсь въ 12 экз. 120 дол. (10.) Ч. 206. (XI. 11) Ch. 3231.

60. А. Птица направо; вокруг черта, за коей ободокъ изъ точекъ.

В. Надпись между чертами; вокруг черта, а за одной ободокъ изъ точекъ.

| п л а | т в ѣ р | с к о |

Вѣсь 20 дол.

Ch. 3252.

61. А. Подобно № 60.

В. Надпись между чертами; вокруг ободокъ.

| п л а | т в ѣ р | с к о |

Вѣсь въ 2 экз. 38 дол. (19.)

62. А. Буква Д и три точки; вокруг черта, а за одной ободокъ изъ точекъ.

В. Надпись; вокруг ободокъ изъ мѣлкихъ точекъ.

| п ъ . . | т д ѣ | р с к |

Вѣсь 34½ дол.

Ч. 192. (XI. 1.) Ch. 3237.

63. А. Подобно № 62.

В. Надпись между чертами:

| п л а | х т ф ѣ | р с к і |

Вѣсь 30 дол.

64. А. Птица съ длинною шеею, направо.

В. Надпись; вокруг ободокъ изъ точекъ.

| п л а | х т а | ѣ р а с к | . . . . . |

Вѣсь 19 дол.

35. А. Четвероногое направо, съ поднятою ногою и съ загнутымъ межъ ногами вверхъ хвостомъ, оканчивающимся въ видѣ трезубца; вокругъ ободокъ изъ точекъ, а за онымъ черта.

В. Надпись между чертами:

| п ъ л з | т в ѣ р т е | . . . н |

Вѣсъ 55 $\frac{1}{2}$  дол.

66. А. Четвероногое налѣво, съ загнутою назадъ головою, и съ загнутымъ хвостомъ въ видѣ звѣзды оканчивающимся; вокругъ ободокъ изъ точекъ.

В. Надпись между чертами:

| . . . . | т ф н | . . . . |

Вѣсъ 18 дол.

## Г О Р О Д Е Ц С К І Я .

7. В. К. *Юаннъ Михайловичъ. 1599—1426.*

*Мѣдныя.*

67. А. Всадникъ, скачущій направо, съ занесеннымъ мечемъ; подъ конемъ лежитъ будто-бы стрѣла; передъ конемъ двѣ точки, а передъ головою всадника три. Круговая надпись между двумя чертами.

п в у а т ѣ к н а з а б л а н к о г о н б а н

В. Крылатый кентавръ, скачущій налѣво; держитъ обѣими руками длинный мечъ; круговая надпись между двумя чертами:

м н х а н л о в и ч а г о р о д ц с к а

Вѣсъ въ 4 экз. 256 дол. (59.) Ч. 149. (VII. 6.) Cl. 2955. 2956. (55. 10.)

*Прим.* У Шодора ошибочно показаны эти два номера различными монетами: они совершенно сходны и недоразумѣніе произошло отъ того, что экземпляры собранія Чертова на одною мѣстѣ нѣсколько стерты. Лѣтъ двадцать тому назадъ, монета эта была столь рѣдка, что въ каталогъ собранія покойнаго Пелуга, экземпляръ оной (нынѣ находящійся у Г. Ренхеля) былъ показанъ цѣною въ 800 руб. ассигн.

8. В. К. *Борисъ Александровичъ. 1426—1461.*

*Серебряныя.*

68. А. Человѣкъ впрямь, держитъ въ правой рукѣ копье, и въ лѣвой щитъ. Круговая надпись между двумя чертами:

п в у а т ѣ к н а . . . . .



**В. Арабская надпись; вокруг черта, а за оной ободокъ изъ точекъ.**

**Вѣсъ 19 дол.**

*Прим.* Изображеніе сей монеты указываетъ ясно на княженіе В. К. Бориса Александровича (См. № 9 и 10.) Изъ № 3168 Шодора видно, что бывала монета этого князя и съ Арабскими надписями; но конечно нельзя утвердительно сказать, монета эта Тверская ли, или Городецкая. Я ее помѣстивъ въ числѣ Городецкихъ потому, что она въ характерѣ своемъ отличается отъ Тверскихъ № 9 и № 10.

Остатки Арабской надписи столь неясны, что Г. Френъ не могъ ихъ разобрать; онъ полагаетъ что это дурная копія съ какой нѣсть Арабской монеты.

## КАШИНСКІЯ.

**9. К. Василій Михайловичъ. 1399—1412.**

**Серебряныя.**

69. **А. Человѣкъ направо, стрѣляющій изъ лука въ птицу, сидящую на деревѣ; вокругъ ободокъ изъ точекъ.**

**В. Надпись; вокругъ ободокъ изъ точекъ.**

| . . . . . | к н з а в | а а м і х | а о в у |  
Вѣсъ 11½ дол. Ч. 494. (XXVI. 8.)

**Мѣдныя.**

70. **А. Всадникъ, скачущій направо, съ птицею на рукѣ; подъ конемъ три точки; круговая надпись между двумя чертами.**

п ѳ а з каш н и ѣ к н

**В. Подобно А, но вмѣсто круговой надписи, украшеніе.**

Вѣсъ 19 дол. Ч. 210. (XII. 3.) Ch. 2967. (51. 5.)

*Прим.* Изъ трехъ Кашинскихъ Князей, жившихъ одинаковою названіемъ Василій Михайловичъ; я присвоилъ предыдущія двѣ монеты, послѣднему изъ нихъ, младшему сыну В. К. Тверскаго Михаила Александровича.

**10. К. Иоаннъ Борисовичъ. 1412—1426.**

**Серебряныя.**

70.а. **А. Съ лѣвой стороны человѣкъ стоящій, держитъ въ правой рукѣ мечъ, а лѣвою держитъ за горло звѣря, предъ нимъ на заднихъ лапахъ стоящаго; вокругъ черта, а за оною ободокъ изъ точекъ.**

(534.)

**В. Надпись; вокругъ ободокъ изъ точекъ.**

| к н з ѣ | н б а н з | б о р и с | в н у ѣ |  
Вѣсъ 11½ дол. Ch. 2907.

## 11. В. К. Борисъ Александровичъ. 1426—1461.

## Мѣдныя.

71. А. Всадникъ, скачущій направо, держитъ сокола на рукѣ; вокругъ черта, а за оной круговая надпись.

П У Т Ъ К . . . . . А К А Г . . . . . С А

- В. Птица съ поднятымъ крыломъ, направо; передъ ней три точки; подъ хвостомъ двѣ, и между крыломъ и головою три; вокругъ черта, а за оной круговая надпись;

П У Л . . . . . Ш И Н С К И О Л У А

Вѣсъ въ 2 экз. 68 дол. (34.) Ч. 167. (IX. 6.) Ch. 2972.

## 12. Безъ именъ Князей.

## Мѣдныя.

72. А. Четвероногое скачущее направо, съ загнутымъ хвостомъ; вокругъ ободокъ изъ точекъ между двумя чертами.

- В. Надпись; вокругъ ободокъ изъ точекъ между двумя чертами.

| П У Л | К А Ш И | Н С К И |

Вѣсъ 64<sup>1</sup>/<sub>2</sub> дол.

Ч. 461. (XXIII. 6.) Ch. 2973.

*Прим.* Сей экземпляръ весьма замѣчательный, какъ по толщинѣ своей и по необыкновенному вѣсу, такъ и по отличной своей отдалкѣ и хорошему сбереженію.

73. Подобно № 72.

Вѣсъ въ 2 экз. 109 дол. (54<sup>1</sup>/<sub>2</sub>.)

74. А. Крылатое четвероногое, на право; вокругъ ободокъ изъ точекъ между двумя чертами.

- В. Надпись между чертами; вокругъ ободокъ изъ точекъ между двумя чертами.

| П У Л | К А Ш И | С К О Г |

Вѣсъ въ 2 экз. 62 дол. (31.) Ч. 211. (XII.4.) Ch. 2974. (51. 4.)

75. А. Птица направо, съ чѣмъ-то на спинѣ въ видѣ трезубца; вокругъ черта, за коей ободокъ изъ точекъ.

- В. Надпись между чертами; вокругъ ободокъ.

| П У Л Г | К А Ш И Н | К О Г У Х |

Вѣсъ въ 4 экз. 123 дол. (31) Ч. 212. (XII.5.) Ch. 2975. (51.2.)

76. Подобно № 75, но другаго штемпеля и другаго металла похожаго на желтую мѣдь.

Вѣсъ 32 дол.

77. Подобно № 75, но другой штемпель.

Вѣсь 30 дол.

78. А. Птица обращенная налѣво, съ чѣмъ-то на спинѣ въ видѣ трезубца; въ низу, по обѣимъ старонамъ ногъ птицы буквы к н; вокругъ черта, а за оной ободокъ изъ точекъ.  
В. Надпись; вокругъ ободокъ.

| п ъ л | з каш | нн ѣ с |

Вѣсь 43 дол.

Ч. 213. (XII. 6.) Сh. 2978.

*Прим.* У Черткова въ описаніи этой монеты, надпись кельбно показана.

79. А. Птица съ узорнымъ хвостомъ, обращенная направо; на спинѣ что-то въ видѣ трезубца; вокругъ черта за коей ободокъ изъ точекъ.

В. Надпись на выворотѣ, т. е. съ права на лѣво.

| п ъ . . | кашн | . с к . . |

Вѣсь 21 дол.

80. А. Всадникъ скачущій направо, съ соколомъ на рукѣ; вокругъ ободокъ, за коемъ разныя украшенія.  
В. Человѣкъ впрямь; въ правой рукѣ держитъ мѣчь, въ лѣвой щитъ; вокругъ ободокъ, а за онымъ круговая надпись:

. . . . л з кашнн ѣ с к

Вѣсь въ 2 экз. 74 дол. (37.)

Ч. 458. (XXIII. 5.)

81. А. Подобно № 79.

В. Надпись; вокругъ ободокъ.

| п ъ л з | кашн | ѣ с к |

Вѣсь 25½ дол.

Ч. 460. (XXIII. 5.)





**II.**  
**ВЕЛИКОЕ КНЯЖЕСТВО**  
**РЯВАНСКОЕ.**



## 13. В. К. Иоаннъ Θεодоровичъ. 1429—1456.

## Серебряныя.

82. А. Грубый очеркъ глазъ и носа животнаго; вокругъ ободокъ изъ точекъ.

В. Узорчатый четверугольникъ; круговая надпись стерта.

Вѣсъ 31 дол.

83. А. Подобно № 82, но безъ ободка изъ точекъ.

В. Четверугольникъ, и вокругъ надпись:

| К В А К | К А Н З | Ф В Д О | . . . . |

Вѣсъ въ 2 экз. 41½ дол. (21.) Ч. 214. (XII. 7.) Ch. 3078. (52.11.)

Прим. На экземпляръ Черткова вокругъ четверугольника надпись:

К Н А З Ъ В А . . . К А Н З Ф В Д О

84. А. Подобно № 82; видны остатки Арабской Легенды.

В. Неясны украшения; кажется остатки Арабской Легенды.

Вѣсъ 29½ дол.

Прим. Вся три монеты № 82, 83 и 84, кажется чеканены на татарскихъ или восточныхъ монетахъ; первая и послѣдняя вѣроятно даже чеканены съ одной только стороны, или лучше сказать, изображеніе глазъ съ носомъ положено только въ видѣ клейна на восточную монету; я ихъ приписалъ также В. К. Иоанну Θεодоровичу, потому что изображеніе на нихъ совершенно сходно съ № 83, на которомъ имя сего князя ясно видно. Г. Френъ полагаетъ, что № 84 есть монета Узбека. (1313—1341.)

## 14. В. К. Василій Иоанновичъ. 1456—1483.

## Серебряныя.

85. А. Звѣрокъ (вѣкша?) бѣгущій направо, съ длиннымъ поднятымъ хвостомъ; вокругъ ободокъ изъ точекъ, а за онымъ круговая надпись:

† Д В Н Г А Р В З А Н Ъ С К А И

В. Профиль человѣческой головы направо; передъ нею полумѣсяцъ; вокругъ надпись:

К Н А З Ъ В А К І . . А С Н А С И

Вѣсъ въ 6 экз. 57 дол. (9½.) Ч. 218. (XII. 8.) Ch. 3088. (53. 1.)

86. А. Птица надѣво и двѣ звѣздочки; вокругъ черта за коей круговая надпись:

Д В Н Г А Р В З А Н . . О В

В. Подобно № 85, только круговая надпись:

. . . Х В В А К І Н В А С . . . .

Вѣсь въ 2 экз. 15 $\frac{1}{2}$  дол. (8.) Ч. 219. (XII. 9.) Ch. 3089. (53.2.)

*Прим.* Подозръ приписываетъ предвѣдущія два монеты № 85 и 86, В. К. Василью Васильевичу (Московскому) но какъ для сего оны не приводятъ никакихъ причинъ, то я послѣдовалъ Черткову.

*Мѣдныя.*

87. А. Осмиугольная звѣзда, въ центрѣ коей, равно какъ и на оконечностяхъ, находится по одной точкѣ.

В. Надпись между чертами.

| . . . . . | . А С И А | В А Н О В | . . . . . |

Вѣсь въ 3 экз. 51 дол. (17.) Ч. 284. (XX. 11.) Ch. 3085.

88. А. Подобно № 87.

В. Надпись:

| Н И ЗЪ К | С Н А С И | А Н О В | Н У Ъ |

Вѣсь 20 дол.





III.

И Г К О В Ъ.



15. *Время самобитія. 1424—1510.*  
*Серебряныя.*

89. А. Человѣкъ до груди, впрямь, въ коронѣ или шапкѣ; держитъ въ правой рукѣ мѣчь; у лѣвой буква А; вокругъ ободокъ изъ точекъ.  
 В. Четвероногое направо, съ поднятою ногою и загнутымъ хвостомъ; между передними лапами буква А; круговая надпись, и за оной ободокъ изъ точекъ.

**ДВНЬГАПСКОВЪЗСКАА**

Вѣсь въ 2 экз. 34 дол. (17.) Ч. 312. (XIX. 4.) Ch. 3046. (52. 4.)

*Прим.* Чертковъ не замѣтилъ букву А между лапами звѣря, а Шодоваръ послѣду ему, также это пропустилъ.

90. А. Подобно № 89, но съ буквою е.  
 В. Подобно № 89, но безъ буквы.  
 Вѣсь 17 дол. Ч. 313. Ch. 3047.
91. Подобно № 90, но другаго штемпеля.  
 Вѣсь 15½ дол.
92. А. Подобно № 89, но безъ буквы.  
 В. Подобно № 89.  
 Вѣсь 17¼ дол. Ч. 314.
93. А. Подобно № 89, но безъ буквы.  
 В. Подобно № 89, но безъ буквы.  
 Вѣсь 16½ дол. Ch. 3043.
- Прим.* Мой экземпляръ вызолоченный.
94. А. Подобно № 89; вмѣсто буквы точка.  
 В. Подобно № 89, но безъ буквы.  
 Вѣсь въ 2 экз. 32 дол. (16.) Ch. 3044.
95. А. Подобно № 89, но съ правой стороны вмѣсто буквы надпись изъ трехъ буквъ состоящая; кажется АМІ  
 В. Подобно № 89, но между лапами четвероногаго, вмѣсто буквы три точки.  
 Вѣсь 16 дол.
96. А. Подобно № 89, но съ буквою А, и съ каждой стороны шапки по точкѣ.

В. Четвероногое на лѣво, съ поднятою ногою; сверху и позади по точкѣ; круговая надпись, а за оной ободокъ изъ точекъ.

ДЕНЬГАПСКОВЪСКАА

Вѣсъ  $17\frac{1}{2}$  дол.

97. А. Подобно № 96.

В. Подобно № 96, но сверху одна точка, а позади три . .

Вѣсъ 17 дол.

98. А. Подобно № 89, но безъ буквы; съ каждой стороны шапки по точкѣ, а возлѣ мѣча три . .

В. Подобно № 96, но сверху три точки . . и позади одна.

Вѣсъ  $17\frac{1}{2}$  дол.

99. А. Подобно № 89, но съ буквою с, а возлѣ мѣча двѣ точки.

В. Надпись; вокругъ ободокъ изъ точекъ.

| · ден · | гапск | ов · зск | · ам · |

Вѣсъ  $16\frac{1}{2}$  дол.

Ч. 316. (XIX. 5.) Ch. 3053.

99. а. Подобно № 99, но другаго штемпеля; буквы въ надписи гораздо крупнѣе.

Вѣсъ 17 дол.

100. А. Подобно № 96.

В. Надпись; вокругъ ободокъ изъ точекъ.

| · ден · | гапск | ов · зск | · ам · : · |

Вѣсъ 17 дол.

Ch. 3052.

101. А. Подобно № 89, и по сторонамъ шапки по точкѣ.

В. Надпись:

| · ден : | гапск | ов · зск | · ам · : · |

Вѣсъ 17 дол.

102. А. Подобно № 89, но подлѣ буквы д точка, и возлѣ мѣча двѣ точки.

В. Надпись; вокругъ ободокъ изъ точекъ.

| : ден : | гапск | ов · зск | : ам : |

Вѣсъ  $17\frac{1}{2}$  дол.

103. А. Подобно № 102.

В. Надпись; вокругъ ободокъ изъ точекъ.

| · ден · | гапск | ов · зск | · ам · |

Вѣсъ  $17\frac{1}{2}$  дол.

104. А. Подобно № 89.  
 В. Надпись; вокруг ободокъ изъ точекъ.  
 | · · · д в н · · · | Ъ Г А П С К | О В Х · С К | · · · А М · · · |  
 Въсь въ 2 экз. 28 дол. (14.)
105. А. Подобно № 89, но безъ буквы.  
 В. Надпись; вокруг ободокъ изъ точекъ.  
 | д в н | Ъ Г А П С К | О В Х С К | А М |  
 Въсь  $14\frac{1}{2}$  дол.
106. А. Подобно № 89, но безъ буквы; возлѣ ушей по двѣ точки,  
 и возлѣ меча также двѣ точки.  
 В. Надпись; вокруг ободокъ изъ точекъ.  
 | д в н | Ъ Г А П С К | О В Х С К | А М |  
 Въсь  $15\frac{1}{2}$  дол.
107. А. Подобно № 89; подлѣ буквы д двѣ точки, и возлѣ мѣча двѣ  
 точки.  
 В. Подобно № 106:  
 Въсь  $16\frac{1}{2}$  дол.
108. А. Подобно № 89; подъ ушами еще по двѣ точки.  
 В. Надпись; вокруг ободокъ изъ точекъ.  
 | д е н њ | г а п њ с к | о в њ с к а | м |  
 Въсь 16 дол. Ch. 3051.
109. А. Подобно № 89; по сторонамъ шапки по точкѣ; возлѣ мѣча  
 четыре точки · · · .  
 В. Надпись; вокруг ободокъ изъ точекъ.  
 | · · · д в н · · · | Ъ Г А П С К | О В Х С К | · · · А М · · · |  
 Въсь въ 2 экз. 33 дол. ( $16\frac{1}{2}$ .)
110. А. Подобно № 89; по сторонамъ шапки по точкѣ.  
 В. Надпись; вокруг ободокъ изъ точекъ.  
 | · д в н · | Ъ Г А П С К | О В Х С К | · А М · |  
 Въсь  $14\frac{1}{2}$  дол.
111. А. Подобно № 89.  
 В. Надпись; вокруг ободокъ изъ точекъ.  
 | · н з · | с к о в | х с к а | · м · |  
 Въсь  $3\frac{1}{2}$  дол. Ч. 319. (XIX. 6.) Ch. 3058. (52. 5.)

16. В. К. Василий Ивановичъ. 1510—1533.  
Серебряныя.

112. А. Всадникъ скачущій на право, съ занесенною саблею; подъ конемъ буква ж; круговая надпись:  
.....НАТІЮГДРЬ.....  
В. Надпись:  
| · ДЕНГА · | ПСКШКЗ | СКАА · ЗА · | · МАНИНА |  
Вѣсь въ 7 экз. 114 дол. (16.) Ч. 109. (VI. 4.) Ch. 3069. (52.7.)  
*Прим.* На экземплярь Черткова круговая надпись полнѣе.  
КАСН.....ІУМ.....ТІЮГДРЬКВСВАРЪСН
115. А. Подобно № 112, но подъ конемъ буква д.  
В. Надпись:  
| ДЕ · · | ГАП | СКШК | СКА | М |  
Вѣсь 14½ дол. Ч. 111. Ch. 3066.
114. А. Подобно № 112, но подъ конемъ буква м.  
В. Надпись:  
| ДЕН | ГАПС | КОКЗС | МАМ |  
Вѣсь 15½ дол.
115. А. Подобно № 112, но подъ конемъ буквы мв съ круговой надписи видно:  
.....СНАВІКЖ.....  
В. Надпись:  
| ДЕН | ГАПС | КОКЗС | · КА · |  
Вѣсь 16½ дол.
116. А. Подобно № 112.  
В. Надпись:  
| ДЕНГА | ПСКШКЗ | КААЗАМ | АНИНА |  
Вѣсь 17 дол.
117. А. Подобно № 112, но подъ конемъ буквы ка или іса; съ круговой надписи видно:  
.....КЖЕВМЛ.....  
В. Надпись:  
| ДЕН | ГАПС | КОКЗС | КАА |  
Вѣсь въ 3 экз. 51 дол. (17.) Ч. 110. (VI. 3.) Ch. 3067
118. Подобно № 117, но другаго штемпеля.  
Вѣсь 14½ дол.
119. А. Подобно № 114.

В. Подобно № 114, но вокругъ ободокъ изъ точекъ.  
Вѣсь 14 дол.

120. А. Надпись:

| КАСНА | НЕУЮМО | ЦРЬИГДРЬ | ПСАРЪС | · : н · : · |

В. Надпись:

| ДЪНГА | ПСКОВС | КААЗМ | АННА |  
Вѣсь 18½ дол. Ч. 114. (VI. 5.) Сб. 3071. (52. 8.)

*М ть д н ы я.*

121. А. Орелъ двуглавый.

В. Надпись:

| ПУЛО | ПСКОВ | АСКОИ |  
Вѣсь 9½ дол.

Сб. 3072.

*Прим:* Существованіе Псковскихъ пулъ до сего времени не было признано, и сколько мнѣ извѣстно ни въ какихъ собраніяхъ подобнаго нѣтъ; сей экземпляръ довольно хорошо сохраненъ, и надпись ясно разбирается.







**IV.**

**ПОВГОРОДЪ.**



17. *Время Самобытія. 1420—1478.*  
*Серебряныя.*

122. А. Князь на престолѣ, обращенный направо; правую рукою держитъ мѣчь или скипетръ; лѣвую протягиваетъ къ сидящему передъ нимъ человѣку; между ихъ головами буква *ѣ*; вокругъ ободокъ изъ точекъ.  
 В. Надпись; вокругъ ободокъ изъ точекъ.  
 | в а г | когон | вагор | ода |  
 Въсь въ 2 экз. 35 дол. (17½.) Ч. 286. (XVIII. 5.) Ch. 3015. (51. 10.)  
*Прим:* Описание Шодора неяркое, и несогласно съ изображеніемъ изъ же данныхъ.
123. А. Подобно № 122.  
 В. Надпись; вокругъ ободокъ изъ точекъ.  
 | в а н | когено | вагор | ода |  
 Въсь въ 2 экз. 36 дол. (18.)
- 123.а. А. Подобно № 122.  
 (336.) В. Надпись; вокругъ ободокъ изъ точекъ.  
 | в а г | когон | вагор | ода |  
 Въсь 15½ дол.
124. А. Подобно № 122, но между фигурами ниже рукъ, буква *ѣ* и позади князя буква *н*.  
 В. Надпись; вокругъ ободокъ изъ точекъ.  
 | · в а н · | когено | ваго | · о д · |  
 Въсь въ 2 экз. 29 дол. (18. 11.) Ch. 3014.
125. А. Подобно № 122, но съ буквою *а*, или *л*.  
 В. Надпись; вокругъ ободокъ изъ точекъ.  
 | в а н · | когон | вагор | · о д а · |  
 Въсь 17½ дол. Ч. 298. Ch. 3022.
126. А. Подобно № 122, но безъ буквы.  
 В. Подобно № 123.  
 Въсь въ 2 экз. 33 дол. (16½.) Ч. 289. Ch. 3019.
127. А. Подобно № 122, но безъ буквы.  
 В. Надпись; вокругъ ободокъ изъ точекъ.  
 | в а н | когено | вагор | · д а · |  
 Въсь 17½ дол.
128. А. Подобно № 122, но безъ буквы, а между фигурами крестикъ.

**В.** Надпись; вокруг ободокъ изъ точекъ; буква д узорчатая.

| в л а н | к о г о н | в а г о р | о д а |

Вѣсъ 18 дол.

Ч. 290. (XVIII. 7.) Сб. 3017.

*Прим.* Шодоръ говоритъ что эта монета фальшивая; но предположеніе сіе ни на чемъ не основано, и она во всемъ сходна съ прочими Новгородскими деньгами, и совершенно имѣетъ характеръ того времени. Экземпляръ Черткова былъ нехорошо сохраненъ, и Шодоръ вѣроятно основываетъ догадку свою на дурномъ изображеніи этой монеты въ сочиненіи Черткова.

129. **А.** Подобно № 122, но безъ буквы; а между фигурами крестить.

**В.** Надпись; вокруг ободокъ изъ точекъ; буква о треугольная.

| в л а н | к о г о н | в а г о р | о д а |

Вѣсъ въ 2 экз.  $34\frac{1}{2}$  дол. (17.)

Ч. 293. Сб. 3018.

130. **А.** Подобно № 122, но съ буквою п.

**В.** Подобно № 129, но буква о обыкновенная а не треугольная.

Вѣсъ въ 3 экз.  $47\frac{1}{2}$  дол. (16.)

Ч. 291. Сб. 3020.

131. **А.** Подобно № 122, но съ буквою п.

**В.** Надпись; вокруг ободокъ изъ точекъ; между 2 и 3 строками черта изъ грубыхъ точекъ.

| в л а н | к о г о н о | в а г о р | о д а |

Вѣсъ 18 дол.

132. **А.** Подобно № 122, но съ буквою п.

**В.** Надпись; вокруг ободокъ изъ точекъ; буква д узорчатая.

| в л а н | к о г о н | в а г о р | о д а |

Вѣсъ  $16\frac{1}{2}$  дол.

133. **А.** Князь стоящій, обращенный направо, въ шапкѣ; правую рукою держитъ мѣчь; передъ нимъ человекъ, который ему подаетъ что-то овальное; позади Князя два кружка; вокруг ободокъ изъ точекъ.

**В.** Надпись; вокруг ободокъ изъ точекъ; буква о треугольная.

| в л а н | к о г о н | в а г о р | о : о : д а |

Вѣсъ 18 дол.

Ч. 288. Сб. 3028.

*Прим.* Въ предыдущихъ монетахъ Князь былъ представленъ сидящимъ на престолѣ; на монетахъ отъ № 133 по № 144 онъ изображенъ стоящимъ, безъ престола; ни Чертковъ ни Шодоръ на это вниманія не обратили; у послѣдняго монета сія весьма неправильно описана.

134. **А.** Подобно № 153.

**В.** Надпись; вокруг ободокъ изъ точекъ.

| ван | когон | вагор | ода |

Вѣсь 17½ дол.

135. А. Князь стоящій, обращенный на право, въ шапкѣ; правую рукою держитъ мѣчь; предъ нимъ человѣкъ; между ними четыре точки, одна надъ другою; вокругъ ободокъ изъ точекъ.

В. Подобно № 134, но буква о треугольная.

Вѣсь 17½ дол.

136. А. Подобно № 133; позади человѣка еще четыре точки, одна надъ другою.

В. Надпись; вокругъ ободокъ изъ точекъ; буква о треугольная.

| ван | когон | вагор | о + да |

Вѣсь 18 дол.

137. А. Подобно № 133; за спиною человѣка шесть точекъ.

В. Надпись; вокругъ ободокъ изъ точекъ; буква о, треугольная.

| · в · ан | когон | · ва · гор | · о · да · |

Вѣсь въ 2 экз. 34½ дол. (17.)

138. А. Подобно № 133; позади Князя невидать кружковъ.

В. Надпись; между 2-ю и 3-ю строками черта изъ крупныхъ точекъ.

| ван | когон | вагор | ода |

Вѣсь 14½ дол.

139. А. Подобно № 135.

В. Надпись; вокругъ ободокъ изъ точекъ; буква о треугольная.

| · ван · | когон | вагор | ода |

Вѣсь 17½ дол.

140. А. Князь въ шапкѣ, стоящій и обращенный направо; въ правой рукѣ держитъ мечъ; передъ нимъ человѣкъ, который ему подаетъ что-то овальное; между головами двѣ точки, а позади Князя четыре, одна надъ другою; вокругъ ободокъ изъ точекъ.

В. Надпись; вокругъ ободокъ изъ точекъ.

| · · · · | ког | ваго | ода |

Вѣсь 11½ дол.

141. А. Князь въ шапкѣ, стоящій и обращенный направо; въ правой рукѣ держитъ мечъ; предъ нимъ человекъ, который ему подаетъ что-то длинное; вокругъ ободокъ изъ точекъ.  
 В. Подобно № 122.  
 Въсь 11 дол.
142. А. Подобно № 141; позади Князя крестъ.  
 В. Надпись; вокругъ ободокъ изъ точекъ.  
 | в | я | к а г о | в а г о | р . о |  
 Въсь 17 дол.
143. А. Князь въ шапкѣ, стоящій и обращенъ направо; въ правой рукѣ держитъ мечъ; предъ нимъ человекъ, который ему подаетъ что-то овальное; позади Князя выше меча одна точка, ниже меча двѣ; позади человека двѣ точки, вокругъ ободокъ изъ точекъ.  
 В. Надпись; вокругъ ободокъ изъ точекъ.  
 | . в а н . | к о г о н о | в а г о р | . а : д о . |  
 Въсь 17½ дол.
144. А. Съ лѣвой стороны Князь на престолѣ, въ шапкѣ; держитъ въ правой рукѣ мечъ, и лѣвую руку протягиваетъ къ человеку передъ нимъ сидящему; позади Князя буква ѡ; позади человека буква ѳ; между фигурами крестъ; между головами точка, и между ногами также точка; вокругъ ободокъ изъ точекъ.  
 В. Надпись раздѣлена точками, крестообразно; вокругъ ободокъ изъ точекъ.  
 | в а г | к о г о н | в а г р о | д а |  
 Въсь 18 дол.
145. А. Съ лѣвой стороны Князь на престолѣ въ шапкѣ; держитъ въ правой рукѣ мечъ, и лѣвую протягиваетъ къ человеку предъ нимъ сидящему; между ними крестъ, и позади человека буква д; вокругъ ободокъ изъ точекъ.  
 В. Надпись раздѣлена точками крестообразно; вокругъ ободокъ изъ точекъ.  
 | в а г | к о г о н о | в а г р а |  
 Въсь 17½ дол. Ч. 301. Ch. 3006.
146. А. Подобно № 145, но между фигурами большой крестъ, и позади человека вмѣсто буквы д, что-то овальное.

В. Надпись раздѣлена крестообразно точками, и чертами; вокруг ободокъ изъ точекъ.

| в в | . . . а г о | в а г р о | д а |

Вѣсъ  $17\frac{1}{2}$  дол.

147. А. Съ лѣвой стороны Князь на престолѣ, въ шапкѣ; въ правой рукѣ держитъ мечъ, а лѣвую протягиваетъ къ человѣку предъ нимъ сидящему; между ними большой крестъ; позади Князя буква *с*; сверху точка; вокруг ободокъ изъ точекъ.

В. Надпись раздѣлена крестообразно точками и чертами; вокруг ободокъ изъ точекъ.

| в а н | к г о н о | в а г р а | д а |

Вѣсъ  $15\frac{1}{2}$  дол.

Ч. 300. Ch. 3005. (51.9.)

148. А. Съ лѣвой стороны Князь на престолѣ, въ шапкѣ; въ правой рукѣ держитъ мечъ, а лѣвую протягиваетъ къ человѣку предъ нимъ сидящему; между ними знакъ похожій на *У*, и между головами крестикъ; вокруг ободокъ изъ точекъ.

В. Надпись раздѣлена точками крестообразно; вокруг ободокъ изъ точекъ.

| в а л | к о г о н о | в а г о р о | д а |

Вѣсъ  $16\frac{1}{2}$  дол.

149. А. Съ лѣвой стороны Князь на престолѣ, въ шапкѣ; въ правой рукѣ держитъ мечъ, а лѣвую протягиваетъ къ человѣку предъ нимъ сидящему; между ними крестъ; позади обѣихъ лицъ по овальной фигурѣ; вокруг ободокъ изъ точекъ.

В. Надпись раздѣлена точками крестообразно; вокруг ободокъ изъ точекъ.

| в а л | к г о н о | в а г р о | д а |

Вѣсъ въ 2 экз.  $32\frac{1}{2}$  дол. (16.)

150. А. Подобно № 144, но буква *с*, позади Князя не на выворотѣ, а прямо.

В. Надпись раздѣлена точками крестообразно; вокруг ободокъ изъ точекъ.

| в а л | к г о н о | в а г р о | д а |

Вѣсъ въ 2 экз.  $32\frac{1}{2}$  дол. (16.)

Ch. 3002. (51.8.)

*Прим.* У Шоюара эта монета не точно описана, хотя изображение вѣрное.

151. А. Подобно № 150.

**В.** Подобно № 150, но надпись раздѣлена крестообразно не точками, а чертами.

Вѣсъ  $17\frac{1}{2}$  дол.

152. **А.** Птичка летящая направо.

**В.** Надпись.

| в а н | а г о н | в а г о | д а |

Вѣсъ  $3\frac{1}{2}$  дол. Ч. 308. (XVIII. 12.) Ch. 3029. (51.11.)

*М ть д н ѣ я.*

153. **А.** Голова въ шапкѣ (быть можетъ и кувшинъ); вокругъ ободокъ изъ точекъ.

**В.** Надпись:

| п ѳ л . . | н о в а г | р о д а | ∞ |

Вѣсъ  $12\frac{1}{2}$  дол. Ч. 309. (XIX. I.) Ch. 3031.

18: *В. К. Иоаннъ Васильевичъ. 1478—1505.*

*Серебряныя.*

154. **А.** Князь на престолѣ, въ шапкѣ, обращенъ направо; правую рукою держитъ мечъ или скипетръ, а лѣвую протягиваетъ къ человѣку предъ нимъ сидящему; между ними буква ф.

**В.** Надпись; вокругъ ободокъ изъ точекъ.

| . п ѳ у . | в л а н | о г о н | . а з л . |

Вѣсъ 18 дол. Ч. 305. (XVIII. 10.) Ch. 3037.

155. **А.** Тѣже фигуры какъ въ № 154; между ними большой крестъ, и позади Князя что-то овальное или буква о; во кругъ ободокъ изъ точекъ.

**В.** Надпись; вокругъ ободокъ изъ точекъ.

| д е н | а в л а н | н г о к | . . . . . |

Вѣсъ 16 дол. Ч. 306. Ch. 3054.

*Прим.* Шодоръ приписываетъ обѣ эти монеты, № 154 и 155, В. К. Василью Васильевичу; это должна быть ошибка; монеты очевидно моложе 1478-го года, а В. К. Василь Васильевичъ царствовалъ до 1462-го года; вообще всѣ Новгородскія монеты, приписанныя Шодоромъ В. К. Василью Васильевичу Темному, принадлежатъ къ царствованію В. К. Иоанна Васильевича.

*19. Ново-Торжскія. 1420—1478.*

*Серебряныя.*

156. **А.** Птица направо; предъ нею точка; вокругъ ободокъ изъ точекъ.

**В.** Надпись; вокругъ ободокъ изъ точекъ.

| . п у т . | н о к о | т о р ж с | к а |

Вѣсъ  $8\frac{1}{2}$  дол. Ч. 311. (XIX.3.) Ch. 3041.





У.

**УДЪЛЪНЫЯ**

**КНЯЗЬЯ.**



## БОРОВСКЪ.

20. К. Владимиръ Андреевичъ. 1353—1410.

## Серебряныя.

157. А. Человѣкъ до пояса, обращенный на право; въ одной рукѣ держитъ саблю, въ другой сѣкиру; передъ человѣкомъ какое-то украшеніе; круговая надпись между двумя чертами:

.....АТЪКНАЖА.....

В. Арабская надпись и три тамги.

Вѣсъ 23 дол. Ч. 260. (XV. 3.) Сб. 2893. (50. 1.)

*Прим.* На экземпляръ Черткова видна вся круговая надпись: ПУАТЪКНАЖАКОЛОДИМЪ. Арабская надпись показывается имя Султана Токтамышъ (1380—1397). Изображеніе Шодоара не принадлежитъ къ описанію его, и вовсе ей не соответствуетъ.

158. А. Человѣкъ до пояса обращенный на лѣво; въ одной рукѣ держитъ сѣкиру, въ другой саблю концемъ внизъ; передъ нимъ тамга; круговая надпись между двумя чертами:

ПУАТЪКНАЖАКОЛОДИМЪ

В. Подобно № 157.

Вѣсъ въ 2 экз. 42 дол. (21.) Сб. (50. 1.)

*Прим.* Изображеніе Шодоара (50. 1.) принадлежитъ къ этой новетѣ, которая у него вовсе не описана. — Арабская надпись весьма хороша, и значитъ: да здравствуетъ Султанъ Токтамышъ.

159. А. Кентавръ обращенный на лѣво, стрѣляетъ изъ лука; вокругъ ободокъ, и за онымъ круговая надпись:

ПУАТЪКНАЗАКОЛОДИМЪ

В. Подобно № 157; вокругъ ободокъ изъ точекъ.

Вѣсъ въ 2 экз. 47 дол. (23½.) Ч. 340. (А. 2.)

*Прим.* Изображеніе у Черткова сдѣлано съ экземпляра худо сохранныго. Арабская надпись означаетъ тоже какъ въ № 158.

160. А. Человѣкъ стрѣляетъ изъ лука на право; круговая надпись между двумя чертами, и за онымъ узорчатый ободокъ.

.....ТЪКНАЖАКОЛОДИМЪ

В. Подобно № 157; вокругъ узорчатый ободокъ.

Вѣсъ 22⅓ дол. Сб. 2894.

*Прим.* Арабская надпись означаетъ тоже какъ въ № 158.

161. А. Кентавръ обращенный на лѣво, стрѣляетъ изъ лука; предъ нимъ три точки; подъ ногами тамга; круговая надпись между двумя чертами наоборотъ, т. е. читается снаружи.

ШЕ...ТЪКНА...А ОДИМЪРА.

В. Подобно № 157; вокруг узорчатой ободокъ.

Вѣсъ  $19\frac{1}{2}$  дол.

*Прим.* Арабская надпись означаетъ тоже какъ въ № 158.

21. К. Симеонъ Владимировичъ. 1410—1426.  
Серебряныя.

162. А. Двѣ головы связанные внизу узломъ; вокругъ ободокъ, и за  
онимъ круговая надпись:

..... А З С У М Б О Н З В О .....

В. Арабская надпись и четыре тамги.

Вѣсъ  $23\frac{1}{2}$  дол. Ч. 371. (С. 9.) Ch. 2900. (50.2.)

*Прим.* Въ Арабской надписи разбирается только имя Мугаммеда; Г. Френъ полагаетъ, что это копія съ монеты Узбека (1313—1341.)

163. А. Подобно № 162; но другаго штемпеля.

В. Подобно № 162.

Вѣсъ  $14\frac{1}{2}$  дол.

*Прим.* Г. Френъ полагаетъ, что это дурная копія монеты Мугаммеда Булакъ-Хана, чеканенной въ Ордѣ (1370—1384.)

163.а. А. Тѣже двѣ головки связанные узломъ; вокругъ ободокъ, за  
(471.) которымъ почти совсѣмъ стертая круговая надпись:

..... ТЪКНА ..... С И .....

В. Тамга и Арабская надпись.

Вѣсъ 15 дол.

*Прим.* Г. Френъ полагаетъ что это копія съ монеты изъ описанной Demidow VII, p. 76.

22. К. Ярославъ Владимировичъ. 1410—1426.  
Серебряныя.

164. А. Узорчатое изображеніе, кажется, двуглаваго Орла; круговая  
надпись между двумя чертами:

П С У А ..... А Ж А ..... С Л А В А

В. Какія-то фигуры, можетъ быть Арабская надпись; круговая  
надпись между двумя чертами.

..... М И Р .....

Вѣсъ  $21\frac{1}{2}$  дол.

*Прим.* Это дурная копія монеты Джанибека (1341—1357); оригиналъ ея (у котораго однако нѣтъ Русской круговой надписи) помѣщенъ въ Mus. Fuchs. Tab. III. N° LIX. На одной сторонѣ можно разобрать имя Джанибекъ Хана, на другой слова: монета новаго Сарая, но всѣмъ безобразно.

23. К. Василій Ярославичъ. 1426—1456.  
Серебряныя.

165. А. Всадникъ скачущій на право; подъ конемъ четвероногое; по

сторонамъ всадника, и въ низу, по точкѣ; вокругъ ободокъ изъ точекъ.

В. Надпись:

| К Н И З Ъ | К А С Т А В | Т А Р О С Л | А В У |  
Вѣсь  $11\frac{1}{2}$  дол. Ч. 266. (XV.7.) Ch. 2913.

*Мѣдная.*

166. А. Четвероногое, обращенное на лѣво, съ загнутымъ хвостомъ; вокругъ ободокъ изъ точекъ.

В. Надпись между чертами на выворотѣ, т. е. съ права на лѣво.

| ..... | З А В ..... | ..... | ..... | ..... |  
Вѣсь 42 дол.

**В Е Р Е Я.**

24. К. *Михаилъ Андрѣевичъ. 1432—1485.*

*Серебряная.*

167. А. Два человѣка подаютъ другъ другу руку; вокругъ ободокъ изъ точекъ.

В. Надпись; вокругъ ободокъ и украшеніе.

| К Н А З | М И Х А Л | А Н Д Р Е В |  
Вѣсь  $10\frac{1}{2}$  дол. Ч. 236. (XPI. 10.) Ch. 3238. (54. 10.)

**В О Л О К Ъ - Л А М С К Ъ.**

25. К. *Іоаннъ Борисовичъ. + 1503.*

*Серебряная.*

168. А. Всадникъ ѣдущій на право; держитъ на рукѣ птицу; подѣ конемъ что-то; вокругъ черта, а за нею ободокъ изъ точекъ.

В. Надпись; вокругъ ободокъ изъ точекъ.

| К Н И З Ъ | Н К А Н Ъ | К О Р Н С О | К И В У Ъ |  
Вѣсь  $9\frac{1}{2}$  дол. Ch. 3257.

169. А. Два человѣка колятъ копьями между ими лежащаго звѣря; вокругъ ободокъ изъ точекъ.

В. Надпись; вокругъ ободокъ изъ точекъ.

| П С У А Т | К И З Ъ К А Н | А К О Р Н ..... | С О В И Ч У А |  
Вѣсь 10 дол.

170. А. Подобно № 169; ободка невидать.

В. Четвероногое обращенное на право, съ загнутымъ хвостомъ; круговая надпись между двумя чертами.

П С У А Т А ..... П С О В И Ч  
Вѣсь  $9\frac{1}{2}$  дол.

## Г а л и ч ь М и р я ж с к и й .

26. К. *Георгій Дмитріевичъ. 1389—1434.*

*Серебряныя.*

171. А. Два челоѣка, одинъ противъ другаго; фигура съ правой стороны гораздо больше другой; круговая надпись между двумя чертами:

П Р У А Т Ъ К Н Я Ж А Н Р Ъ В Ъ К А

- В. Крылатое четвероногое обращенное на лѣво, въ четырехъ угольный рамочѣ съ украшеніями.

Вѣсъ 22½ дол.

Ч. 486. (XXIV. 1.)

*Прим.* Экземпляръ Черткова былъ нехорошо сохраненъ, и потому изображеніе не-  
вѣрное.

172. А. Всадникъ скачущій на право, копитъ копьемъ маленькаго звѣря; по сторонамъ буквы К Н; вокругъ черта, а за ней ободокъ изъ точекъ.

- В. Надпись; вокругъ черта, а за нею ободокъ изъ точекъ.

| К + Н | А К Н З К | Ю Р С | · Н · |

Вѣсъ 16 дол.

Ч. 468. (XXIV. 3.)

27. К. *Дмитрій Георгіевичъ. 1434—1453.*

*Серебряныя.*

173. А. Князь на престолѣ, обращенный на право; лѣвая рука поднята, въ правой мѣчь; по сторонамъ буквы К Н; вокругъ черта, а за одной ободокъ изъ точекъ.

- В. Надпись; вокругъ ободокъ.

| К + Н | З В Д М Т | Р И Т Ю Р Ъ | С К У |

Вѣсъ 11½ дол.

Ч. 223. (XII. 12.) Ch. 2948. (50. 11.)

Д М И Т Р И Е В Ъ .

28. К. *Петръ Дмитріевичъ. 1389—1428.*

*Серебряныя.*

174. А. Челоѣкъ съ переди, до пояса; держитъ въ правой рукѣ сѣкиру, въ лѣвой мѣчь; круговая надпись между двумя точками.

П Р У А Т Ъ К Н · · · · · Т Р О К А

- В. Четвероногое на лѣво, въ четырехугольной рамочѣ, и кругомъ сѣтка; вокругъ ободокъ изъ точекъ.

Вѣсъ 21 дол.

Ч. 246. (XIV. 5.) Ch. 2926. (50. 7.)

175. А. Двѣ человѣческія головы затылками вмѣстѣ; круговая надпись между двумя чертами:

ПѢ.....ТРОВА

- В. Кентаврѣ съ мечемъ на право; вокругъ черта, и за нею ободокъ изъ точекъ.

Вѣсъ  $19\frac{1}{2}$  дол.

Ч. 254. (XIV. 9.) Ch. 2937.

*Прим.* На экземплярѣ Черткова надпись полная

ПѢ.....ТАКНИЖАПЕТРОКА

176. А. Профиль человѣческой головы, на право, въ трехъ-конечной шапкѣ; передъ нею двѣ точки; круговая надпись между двумя чертами:

.....ЖАПЕТР.....

- В. Кентаврѣ на право, держитъ въ одной рукѣ мечъ, въ другой чашу; посторонамъ головы по точкѣ; съпереди и подъ конемъ по тамгѣ; вокругъ черта, и за нею ободокъ изъ точекъ.

Вѣсъ  $19\frac{1}{2}$  дол.

Ч. 247. (XIV. 6.) Ch. 2929.

*Прим.* На экземплярѣ Черткова надпись полная.

ПѢУАТЬКНИЖАПЕТР

177. А. Профиль головы на право; съпереди четыре точки; круговая надпись между двумя чертами, а за оною ободокъ изъ точекъ.

ПѢУАТЬ.....ЖАПС

- В. Четвероногое скачущее на право, съ головою назадъ и хвостомъ надъ спиною (сходятся вмѣстѣ); около нее въ разныхъ мѣстахъ точки; вокругъ черта, и за нею ободокъ изъ точекъ.

Вѣсъ въ 2 экз. 38 дол. (19) Ч. 249. (XIV. 7.) Ch. 2932.

*Прим.* Описание и изображеніе у Черткова несомнѣнно вѣрно: буквы Т Р въ надписи нѣтъ.

178. А. Человѣкъ до груди, впрямь, съ сѣкирою; вокругъ черта, а за нею круговая надпись:

ПѢУАТ.....

- В. Человѣкъ до пояса, впрямь, съ мѣчемъ въ рукѣ; надъ нимъ родъ намета; вокругъ ободокъ изъ точекъ.

Вѣсъ  $20\frac{1}{2}$  дол.

Ч. 375. (D. 1.)

*Прим.* На экземплярѣ Черткова надпись нѣсколько полная: ПѢУАТЬКНА. Хотя и здѣсь или князя стерто, но я монету эту помѣстилъ въ чл. 5 монетъ К. Петра Дмитриевича по совершенному сходству изображенія.

178. а. А. Изображеніе неясное (кажется всадникъ скачущій на пра-  
(465.) во съ птицею на рукѣ); вокругъ ободокъ изъ точекъ.

В. Надпись:

| ..... А | зъ ..... т | р з д м |  
Вѣсь 14 долей.

*Мидныя:*

179. А. Князь сидящій на престолѣ, съ переди; вокругъ черта, а за  
нею ободокъ изъ крупныхъ точекъ.

В. Профиль человѣческой головы на право, въ трехъ-конечной  
шапкѣ; вокругъ черта, и за оной круговая надпись:

ПЕУАТЬКНАЖАИСТРОВА  
Вѣсь 60½ дол.

*Прим.* Эта монета вѣдѣ еще не была описана, и сколько мнѣ известно, единственная.

**М О Ж А Й С К Ъ.**

29. К. Андрей Дмитриевичъ. 1389—1432.

*Серебряныя.*

180. А. Человѣкъ до пояса, обращенный налѣво; держать въ одной  
рукѣ сѣкиру, въ другой мѣчь; передъ нимъ что-то похо-  
жее на голову; круговая надпись между двумя чертами:

ПЕУАТЬКНАЖААНДРѢВКА+

В. Четвероногое налѣво; хвостъ оканчивается надъ спиною  
въ видѣ трезубца; рамочка четвероугольная съ украшеніями.

Вѣсь 21½ дол.

181. А. Подобно № 180; но круговая надпись:

..... НАЖААНДРѢВКА.....

В. Подобно № 180, но все обведено чертою, за которой вид-  
ны остатки стертой круговой надписи.

Вѣсь 21½ дол.

182. А. Всадникъ скачущій на право, колетъ копьемъ голову; кру-  
говая надпись между двумя чертами.

..... АТЬКНАЖААНДРѢВКА.....

В. Арабская надпись и тамга.

Вѣсь 21½ дол.

*Прим.* Сколько мнѣ известно, эти три монеты № 180, 181 и 182, вѣдѣ еще не были описаны. Г. Френъ полагаетъ, что Арабская надпись на последней, безобраз-  
ная копія съ монеты Муганиса Булха. (1370—1384.)



30. К. Иоанн Андреевич. 1432—1454.  
Серебряныя.

183. А. Всадникъ скачущій на право, копьемъ колетъ звѣря; подъ конемъ собака; сверху съ лѣвой стороны буква *к*, съ правой точка; вокругъ ободокъ изъ точекъ.  
В. Два человекъ въ шапкахъ, лицомъ къ лицу, держатся за руки; круговая надпись между двумя чертами.

КНЗЪНВАНДРЪКЪВНУ

Вѣсъ въ 9 экз. 96 дол. (10½) Ч. 229. (XIII. 5.) Ch. 2991. (51.6.)

184. А. Всадникъ скачущій на право; подъ конемъ змѣй; въпереди лица всадника точка; круговая надпись, а за оной ободокъ изъ точекъ.

КНЗЪНВАНДРЪКЪВНУ

- В. Сирена, обращенная на лѣво; круговая надпись, а за оною ободокъ.

ДЕНЬГАМОЖАНСКАА

Вѣсъ въ 2 экз. 19½ дол. (10.) Ч. 230. (XIII. 6.) Ch. 2994. (51.7.)

185. А. Подобно № 184, съ тою разницею, что точка не спереди, а позади головы всадника.  
В. Подобно № 184.  
Вѣсъ 10 дол.

186. А. Всадникъ скачущій на лѣво, съ саблею поверхъ головы; подъ конемъ что-то; вокругъ черта, и за оной ободокъ изъ точекъ.  
В. Надпись; вокругъ ободокъ изъ точекъ.

| КНЗ | УВАНЗ | НДРЪКЪ | ВНУ |

Вѣсъ 12 дол. Ч. 232. (XIII. 7.) Ch. 2996.

*Мѣдныя.*

187. А. Какой-то баснословный звѣрь, съ открытымъ ртомъ, обращенный на лѣво; вокругъ ободокъ изъ точекъ между двумя чертами.  
В. Надпись:

| . . . . А | . . . . Ж А | И К В С |

Вѣсъ 19½ дол. Ч. 472. (XXIV. 7.)

Прим. На экземпляръ Черткова надпись нѣсколько помѣта | ПУЛ | МОЖА |

| . . . . К В С | Чертковъ полагаетъ, что пулъ этотъ вѣроятно сдѣланъ по присоединеніи Можайска къ Вел. Княжеству Московскому; хотя это весьма можетъ статься; но какъ на немъ нѣтъ имени Великаго Князя, то я предпочелъ его помѣтить въ число монетъ Е. Иоанна Андреевича.

## НОВГОРОДЪ СЪВЕРСКЪ.

31. К. *Василій Иоанновичъ.* + 1523.

*Серебряныя.*

188. А. Птица, обращенная на лѣво, съ поднятымъ крыломъ; вокругъ ободокъ, а за онымъ круговая надпись:

..... А С І Н В А Н .....  
А С І Н В А Н

- В. Четвероногое съ длинною шеею, на лѣво, съ хвостомъ вверхъ; вокругъ ободокъ за коимъ видны остатки круговой надписи.

..... В У А .....  
В У А

Вѣсъ 11 дол.

189. А. Птица обращенная на лѣво, съ поднятымъ крыломъ; круговая надпись:

К И А З ..... К А С Л А С І Н К А  
К И А З ..... К А С Л А С І Н К А

- В. Четвероногое крылатое, на лѣво; вокругъ двойной ободокъ.

Вѣсъ  $11\frac{1}{2}$  дол. Ч. 283. (ХХ. 10.) Сн. 3084. (52. 12.)

## РОСТОВЪ.

32. К. *Андрей Θεодоровичъ.* 1371—1380.

*Серебряныя.*

190. А. Человѣкъ до пояса, на право; держитъ обѣими руками сѣкиру; передъ нимъ отрубленная голова; между ними птичка и тамга; вокругъ украшенный ободокъ изъ точекъ; за онымъ круговая надпись, и потомъ ободокъ.

К И А З ..... Н Д Р Ѳ Ф .....  
К И А З ..... Н Д Р Ѳ Ф

- В. Человѣческая голова впрямь, украшена Арабесками; по сторонамъ тамги; круговая надпись между двумя чертами.

..... В У А Т ..... А Ш Н Д .....  
В У А Т ..... А Ш Н Д

Вѣсъ въ 2 экз.  $44\frac{1}{2}$  дол. (22.) Ч. 272. (ХVI. 1. 2.) Сн. 3093. (53. 3.)

191. Подобно № 190, но другаго штемпеля.

Вѣсъ 23 дол.

*Прим.* Я полагаю что монеты Черткова № 272 а, 272 б, 274 и 275, суть одна и таже монета, коей экземпляры болѣе или менѣе хорошо сохранены, и бытъ монеты различныхъ штемпелей; равнокѣрно у Шохова № 3090, 3091, 3093 изображаютъ одну и ту же монету.

192. А. Подобно R в № 190.  
 B. Арабская надпись и двѣ тамги.

Вѣсъ 22 дол.

*Прим.* По совершенному сходству изображенія, монета эта должна принадлежать К. Андрею Феодоровичу, хотя круговая надпись почти совсѣмъ стерта сколь кѣмъ извѣстно, она еще не была описана. Арабская надпись значить да заравствуетъ Султаны Токтамышъ (1380—1397.) Следовательно эта монета должна быть чеканена въ послѣднемъ году владычя К. Андрея Феодоровича, т. е. 1380.

### СУЗДАЛЪ.

33. К. Данииль Борисовичъ. 1412—1451.

Серебряная.

195. А. Человѣкъ, до пояса, впрямь, съ мечемъ въ одной рукѣ, и събирюю въ другой; вокругъ ободокъ, и за онымъ круговая надпись:

П О У А Т . . . . . Д А Н И И

B. Арабская надпись.

Вѣсъ 19½ дол.

Ч. 276. (XVI. 8.) Ch. 3101. (53. 5.)

*Прим.* Арабская надпись совершенно безобразна; однакожъ Г. Френъ полагаетъ что оригиналомъ для оной служила надпись: монета Джумистанская.

194. А. Съ лѣвой стороны человѣкъ стоящій; въ одной рукѣ держитъ мечъ; другою держитъ за горло звѣря, стоящаго передъ нимъ на заднихъ лапахъ; вокругъ черта, и за нею ободокъ изъ точекъ.

B. Надпись; вокругъ черта, и за нею ободокъ изъ точекъ.

| К Н А | З Ъ К В А | К Д А Н | Н А О |

Вѣсъ въ 6 экз. 76½ дол. (12½) Ч. 278. (XVI. 6.) Ch. 3104. (53. 4.)

*Прим.* Изображеніе на сей монетѣ совершенно сходно съ № 70. а. Куля Башинскаго Юяна Борисовича.

195. А. Надпись:

| Б Г : Н А | З А Д . А | Н Н А |

B. Арабская надпись.

Вѣсъ 12½ дол.

Ch. 5100.

*Прим.* Г. Френъ полагаетъ, что Арабская надпись безобразная копія съ Брынской монеты Токтамыша Хана.

- 195.а. А. Князь на престолѣ съ чашею въ лѣвой рукѣ.

- (464.) B. Птица обращенная на право; вокругъ ободокъ за которымъ круговая надпись:

К И . 2 . Ъ К

Вѣсъ 13 дол.

Ч. 481. (XXV. 6.)

*Прим.* У Черткова надпись полнѣе . . . . . З Ъ К В А К Д А Н И

**Ярославъ.**

**34. К. Александръ Θεодоровичъ. 1434—1471.  
Серебряныя.**

**196. А. Всадникъ скачущій на право, съ саблею поверхъ головы;  
круговая надпись:**

**КНЯЗЬ АЛЕКСАНДРЪ . . . . .**

**В. Князь на престолѣ; передъ нимъ человекъ наклонилъ голову;  
вокругъ черта, а за нею ободокъ изъ точекъ.**

**Вѣсъ 8 дол. Ч. 280. (XVI, 10.) Сб. 2962. (50. 12.)**



**VI.**  
**ВЕЛИКОЕ КНЯЖЕСТВО**  
**КИЕВСКОЕ.**



35. В. К. Владимиръ Святославичъ. 980—1015.  
Золотыя.

197. А. Князь сидящій впрямь; въ правой рукѣ держитъ скипетръ, лѣвую держитъ на груди; по правой сторонѣ что-то похожее на паникадило; круговая надпись, за коей ободокъ изъ точекъ.

ВЛАДИМИРЪ СЪ СВЯТОСЛАВЪ

- В. Изображеніе Спасителя; держитъ въ лѣвой рукѣ книгу Евангеліе; круговая надпись, за коей ободокъ изъ точекъ.

И ІСЪ ХРІСТЪ

Вѣсъ 83½ дол.

Ch. 1. (1. 1.)

198. А. Подобно № 197; круговая надпись на выворотъ, т. е. съ права на лѣво, и читается снаружи.

ВЛАДИМИРЪ ЗНАТОЛЪ

- В. Подобно № 197, но круговая надпись на выворотъ, т. е. съ права на лѣво, и читается снаружи.

И ІСЪ ХРІСТОСЪ +

Вѣсъ 98 дол.

Ch. 2. 3. (1. 6.)

*Прим.* Эта монета не настоящая, а свицовая копія съ оригинала находящагося въ собраніи Ф. И. Круга; подобная равноцѣнно находится въ собраніи Г. Рейхеля. У Шодара монета эта показана два раза, подъ № 2 и 3, которыя совершенно сходны; однако въ обѣихъ мѣстахъ надпись у него опущена ошибочно, хотя изображеніе вѣрное.

Серебряныя.

199. А. Князь (по поясъ) сидящій на престолѣ впрямь; въ правой рукѣ держитъ скипетръ; надъ головою большой крестъ; круговая надпись, за коей тонкая черта, а потомъ ободокъ изъ точекъ.

ВЛАДИМИРЪ ЗНАТОЛЪ

- В. Изображеніе похожее на паникадило; круговая надпись, за которой тонкая черта; а потомъ ободокъ изъ точекъ.

А С В Е Р Г Ъ С Р Е Б Б О

Вѣсъ 4 золот. 41 дол.

Ch. 4. (1. 2.)

*Прим.* Монету эту получалъ я изъ Бѣва; если это та самая (какъ сіе весьма вѣроятно) съ которой слѣпокъ былъ въ рукахъ у Г. Шодара, то вѣсъ у него невѣрно означенъ; равноцѣрно и надпись не точно показана, хотя изображеніе вѣрное.

36. В. К. Ярославъ Владимировичъ. 1016—1054.<sup>1</sup>  
Серебряныя.

199. а. А. Изображеніе похожее на паникадило; круговая надпись: (358.)

СЪРЪВЪРЪ + ЯРОСЛАВЪ

За надписью двойной ободокъ изъ точекъ; а между ободками буквы  $\text{М}$   $\text{Н}$  (аминь.)

И. Изображеніе Св. Георгія впрямь до пояса; въ правой рукѣ держитъ мечъ; на лѣвой сторонѣ у него щитъ; вокругъ двойной ободокъ изъ точекъ; а между ободками въ четырехъ мѣстахъ украшеніе изъ четырехъ точекъ составленное  $\cdot \cdot$ ; По бокамъ образа буквы: съ лѣвой стороны  $| \text{Г} | \text{С} |$  съ правой  $| \text{Ш} | \text{Р} | \text{Г} | \text{С} |$

Вѣсъ 85 дол.

Ch. 5. (1. 5.)

*Прим.* Это не настоящая монета, а видный слѣпокъ съ оригинала въ собраніи Графа Строгонова находящагося. У Шодора надпись въ описаніи показана не вѣрно, хотя изображеніе точное; вѣсъ показанъ у него въ 73 доли; вѣроятно это относится къ экземпляру въ собраніи Графа Мусина-Пушкина находящемуся, что однакожь не имѣлъ случая повѣрить. Сверхъ слѣдъ двухъ извѣстныхъ экземпляровъ имѣется еще одинъ разломанный у купца Идыницова въ Москвѣ.

37. В. К. Святославъ Ярославичъ. 1075—1078.  
Серебряныя.

199. в. А. В. К. стоящій впрямь; въ правой рукѣ держитъ крестъ; (359.) круговая надпись:

СВЯТОСЛАВЪ ЦРКАГАРИИ (Святославъ царь Болгарскій.)

*Прим.* Буквы  $\text{АТ}$ ,  $\text{АВ}$ ,  $\text{ЦР}$ ,  $\text{АР}$  связаны.

В. Спаситель на престолѣ, впрямь; протягиваетъ правую руку; возлѣ головы буквы  $\text{ІС}$   $\text{ХС}$  Вокругъ ободокъ.

Вѣсъ  $34\frac{1}{2}$  дол.

Ch. 6. 7. (1.4 и 1.7.)

*Прим.* У Шодора изображеніе 1. 4. принадлежитъ къ № 7, а изображеніе 1. 7. къ № 6; въ описаніи ошибочно показано. На монетѣ этой всегда читали: Святославъ сребра; даже изображенія Шодора, хотя не совершенно вѣрныя, доказываютъ что надпись значить: Святославъ Царь Болгарскій; у меня не настоящая монета, а видный слѣпокъ съ присланной для разсмотрѣнія въ Академію Наукъ; въ Москвѣ находится этихъ монетъ нѣсколько, коихъ я видѣлъ, и кои совершенно между собою сходны: у дѣтокъ ясно видно: Святославъ Царь Болгарскій. Сумѣвши нѣтъ, что эта монета не Русская, а Болгарская; между тѣмъ я ее помѣстилъ здѣсь, потому что у Шодора она приписана нашему В. К. Святославу, и вообще до сего времени ее почти такъ и называютъ. Академикъ Ф. И. Брунь подозрѣваетъ, что и монеты Владимира и Ярослава, не Русскія, а Славянскія Болгарскія; не входя въ разборъ сего вопроса, слѣдуетъ однакожь замѣтить, что монеты подобной величинамъ



и отдалки пишутся только съ именами сихъ двухъ Великихъ Князей, известныя названія находятся также и Царей Болгарскихъ; что послѣ того вовсе неизвестно что-бы были чеканены монеты въ Россіи, до 14-го вѣка; и монеты Русскихъ Великихъ Князей отличаются совершенно отъ № 197, 198, 199 и 199. а. какъ величина такъ и характеромъ; золотыхъ же вовсе не имѣется. Вообще монеты Болгарскія еще не были описаны и приведены въ известность. При этомъ случаѣ полагаю будетъ любопытно для читателей, видѣть изображеніе серебряной монеты, присланной для разсмотрѣнія въ Академію Наукъ, въ характерѣ своемъ имѣющей большое сходство съ монетою Святослава № 199. в. и безъ сомнѣнія Болгарской; надъ ней слѣпокъ съ оной находится въ моемъ собраніи подъ №

199.с. А. Князь сидящій на престолѣ впрямь; въ правой руцѣ держитъ скипетръ; въ лѣвой жезлъ; вокругъ черта, за оной круговая надпись, за которой ободокъ изъ точекъ.

І Ѡ ꙗ ч и н и р ц ѣ б а г в +

*Прим.* Буквы ир, и Ѡ связаны.

В. Образъ Спасителя съ правою протянутою рукою; по бокамъ головы, съ лѣвой стороны буквы І Ѡ; съ правой х Ѡ; круговая надпись между двумя ободками изъ точекъ, совершенно сходна съ круговою надписью на А.

Вѣсъ  $26\frac{1}{2}$  дол.

*Прим.* На монетахъ В. К. Василія Васильевича Московскаго находилъ надпись:

В + Ѡ ꙗ ч и н и р ц ѣ б а г в, что значитъ Великій Князь; но значитъ ли адѣсь В + І также слово Великій; тогда вся надпись означала бы: Великій Освободитель Ратиниръ, Царь Болгарскій.





**VII.**  
**ВЕЛИКОЕ КНЯЖЕСТВО**  
**МОСКОВСКОЕ.**



## 38. В. К. Иоаннъ Дамиловичъ. + 1340.

## Мѣдныя.

200. А. Четвероногое обращенное на лѣво, съ загнутымъ хвостомъ; вокругъ черта, а за нею ободокъ изъ точекъ.

В. Надпись между чертами:

| БѢАН | КИКИА | ЗЪТКА | ИХ·ДА |

Вѣсъ  $85\frac{1}{2}$  дол.

*Прим.* Монета съ явнымъ еще небыла описана, и вообще ни въ одномъ собраніи не было монетъ этаго Великаго Князя.

## 39. В. К. Иоаннъ Иоанновичъ. 1553—1359.

## Мѣдныя.

201. А. Человѣкъ стоящій впрямь; въ правой рукѣ держитъ мечъ, въ лѣвой ножны или кинжалъ; на головѣ остроконечная шапка; вокругъ ободокъ изъ точекъ, между двумя чертами;

В. Надпись между чертами; вокругъ ободокъ.

| + БѢАН | КОГОКИ | АЗАНКА | НАНКАНО |

Вѣсъ въ 6 экз. 182 дол. (30%) Ч. 1. (I. 1.) Ch. 3208 (5. 1.)

202. Подобно № 201, но другаго штемпеля.

Вѣсъ  $39\frac{1}{2}$  дол.

203. А. Подобно № 201.

В. Надпись между чертами; вокругъ ободокъ.

| ..... | КОГОК | НАЗАН | КАНА |

Вѣсъ  $29\frac{1}{2}$  дол.

204. А. Подобно № 201.

В. Надпись между чертами, на выворотъ, т. е. справа на лѣво; вокругъ ободокъ.

| КОГОКИ | ···ЗА·КАН | ···КАНО |

Вѣсъ  $42\frac{1}{2}$  дол. Ч. 487. (XXVI. 1.)

205. А. Человѣкъ сидящій, обращенный на право; въ правой рукѣ у него мечъ; передъ нимъ драбонъ или змѣя съ ногами; вокругъ ободокъ.

В. Надпись между чертами.

| КОГОКИ ··· | ЗАНКАНА | ИКАНОК |

Вѣсъ въ 4 экз. 76 дол. (19.) Ч. 5. (I. 2.) Ch. 3212. (54. 8.)

*Прим.* Въ предидущія по стл. вышена съ № 201, приписаны Шодоромъ В. Е. Ивану Ивановичу (сыну В. К. Ивана Васильевича) который по его показанію получилъ Тверь въ удѣлъ въ 1490 году, таже чеканилъ монету: уже вышезвѣщено что, предположеніе это неосновательно. См. № 35, прим. 2

206. Подобно № 901, но больше и тоньше.

Вѣсь  $29\frac{1}{2}$  дол.

40. В. К. *Дмитрій Иоанновичъ. 1363—1389.*  
*Серебряныя.*

207. А. Человѣкъ до пояса, обращенный на лѣво; держитъ что-то передъ собою; круговая надпись между двумя чертами.

КНАЗАВЛА.....ДМИТ

*Прим.* Буквы МН связаны.

В. Арабская надпись.

Вѣсь  $20\frac{1}{2}$  дол.

Ch. 8. (2. 3.)

*Прим.* Арабская надпись хорошо сдѣлана, и означаетъ: да здравствуетъ Султанъ Токтамышъ Ханъ (1380—1397); следовательно монета чеканена въ послѣднихъ годахъ княженія Дмитрія Донскаго.

207. а. Подобно № 207, но другаго штемпеля.

(337.) Вѣсь  $22\frac{1}{2}$  дол.

*Прим.* Арабская надпись весьма дурная копія съ № 207, и весьма безобразна.

*Млѣшля.*

208. А. Пѣтухъ обращенный на право; передъ нимъ двѣ точки; надъ спиною двѣ точки, и животное похожее на брысу; вокругъ черта, а за нею ободокъ изъ точекъ.

В. Надпись.

*Прим.* Буквы ЛН и МН связаны.

ПЕУА | ТЪКНА | ЗВЪВАН | КНДМИ | ТРН' |

Вѣсь 29 дол.

Ч. 441. (XXI. 8.)

*Прим.* Буквы ЛН и МН, связаны.

41. В. К. *Василій Дмитріевичъ. 1389—1425.*  
*Серебряныя.*

209. А. Всадникъ ѣдущій на право, съ птицею на рукѣ; вокругъ ободокъ, а за нимъ круговая надпись:

.....ВАСИАНДМИ.....

*Прим.* Буквы МН и МН связаны.

В. Голова въ профилѣ, на право обращенная, въ шапкѣ; вокругъ ободокъ, и по сторонамъ двѣ тамги; остальное занято Арабскою надписью.

Вѣсь 22 дол.

Ч. 6. (I. 5.) Ch. 16.

*Прим.* У Черткова надпись полная:

КНАЗЪВЪВАНКНКАСНАНДМИТРЕВУ

Арабская надпись также копія съ надписи въ № 207; Г. Френъ полагаетъ,

что средняя голова ничто иное какъ подраженіе тамги. Буквы ЛН, МН, и МН связаны.

210. А. Всадникъ ѣдущій на право, съ птицею на рукѣ; вокругъ черта, а за нею круговая надпись:

КНАЗ.....КНВА.....АРЪСІ

**В.** Три тамги и Арабская надпись; вокруг черта, а за нею ободокъ изъ точекъ.

Вѣсь 21 дол.

Ч. 7. (I. 6.) Ch. 29.

*Прим.* У Черткова надпись полнѣе.

КНІАЗЪ БѢВАНКНІА СІН . . . Б С М Р Ѣ С І Н

Арабская надпись содержитъ нѣсколько остатковъ той же надписи какъ № 207. Буквы АНК связаны.

**211. А.** Всадникъ скачущій на право, съ мечемъ прямо предъ собою; съзади развѣвается рукавъ его платья; круговая надпись между двумя чертами:

..... К А С И А Н Д М .....

*Прим.* Буквы АН связаны.

**В.** Три тамги и Арабская надпись; вокруг двойной ободокъ.

Вѣсь 21 дол.

Ч. 8. (I. 7.) Ch. 24.

*Прим.* У Черткова надпись: КНІАЗЪ БѢВАНКОГО БАСНА.....

Арабская надпись та самая какъ въ № 207.

**212. А.** Всадникъ скачущій на право; вокруг черта, а за нею круговая надпись:

..... З Б Б А Н К Н І А С І А Н Д Т Р .....

*Прим.* Буквы АН связаны.

**В.** Три тамги и Арабская надпись; вокруг ободокъ.

Вѣсь въ 2 экз. 42 дол. (21.)

Ч. 11. (I. 10.) Ch. 14.

*Прим.* У Черткова надпись: ..... Д Б В А ..... А С И А Н Д .....

Арабская надпись также какъ въ № 207. Буквы АН связаны.

**213. А.** Четвероногое на лѣво обращенное, съ поднятыми вверхъ передними ногами и хвостомъ; круговая надпись:

..... К А С И А .....

**В.** Безобразная надпись; вокруг ободокъ.

..... | ..... В А Н К Н І | (три тамги) | К А С І А | В А Р Ѣ |

Вѣсь 20 дол.

Ч. 12. (I. 11.) Ch. 19. (2. 6.)

*Прим.* Буквы АН связаны. У Черткова круговая надпись полнѣе.

КНІАЗЪ БѢВАН ..... А С И А Н Д Т Р .....

Буквы АН, АН, связаны. Надпись на другой сторонѣ пемного развѣствуетъ отъ этой. У Шодоврасписано съ Черткова.

**214. А.** Четвероногое на право обращенное; надъ нимъ знакъ рака; круговая надпись между двумя чертами.

..... В А Н К Н І А С І А .....

**В.** Голова въ профиль на лѣво; передъ нею пять точекъ, позади двѣ; круговая Арабская надпись между двумя чертами; за оною ободокъ изъ точекъ.

Вѣсъ 22 дол. Ч. 13. (I. 12.) Ch. 52. 33. (58. 3.)

*Прим.* Арабская надпись значитъ: да здравствуетъ Султанъ Токтамышъ Ханъ; она тѣмъ любопытна что она не копія съ Татарской монеты, ибо нѣтъ монеты Токтамыша съ круговою надписью, а очевидно Русскаго изобрѣтенія; одинъ слогъ ошибкою выпущенъ.

У Шодора № 32 и 33 одна и таже монета; экземпляръ Рейхеля съ котораго сдѣлано описаніе № 33, былъ лучше сохраненъ экземпляра Черткова, и по точному разсмотрѣнію видно, что звездочка и три точки Черткова не суть иное какъ изображеніе знака рака, въ чьей и мой экземпляръ сходствуетъ; впрочемъ здѣсь большая ошибка у Шодора: описаніе № 33, находится вторично подъ № 124. b. Изображеніе къ нему принадлежитъ одно и то же (58. 3.) хотя при первой ошибочно показано (58. 1.) Между тѣмъ монета сія приписана при первомъ описаніи В. К. Васплю Дмитріевичу, а при второмъ В. К. Васплю Васплюевичу; при первомъ вѣсъ ея показанъ 21½ долей, при второмъ 21 долей; разность конечно не велика, но доказываетъ что чрезвычайная эта точность только иппіалъ.

215. А. Четвероногое обращенное на лѣво, съ поднятою переднею лапою; подъ немъ тамга; круговая надпись между двумя чертами:

.....УАТЬКНАЗЕВАСНАН.....

- В. Арабская надпись, и три тамги; вокругъ ободокъ.

Вѣсъ 20½ дол.

Ch. 21. (2. 4.)

*Прим.* Арабская надпись копія съ монеты Джанибека.

216. А. Четвероногое крылатое, обращенное на лѣво; круговая надпись между двумя чертами:

КНАЖАБА.....

- В. Арабская надпись.

Вѣсъ 20 дол.

Ч. 545. (А. 5.)

*Прим.* у Черткова надпись полнѣе.

ПЕУАТЬ.....ЖАБАСНАН

Арабская надпись та же какъ въ № 215.

217. А. Четвероногое обращенное на лѣво, съ поднятою переднею лапою; подъ онымъ буква А; круговая надпись между двумя чертами:

.....ЖАБАСНАББА.....

- В. Арабская надпись въ четвероугольномъ ободкѣ.

Вѣсъ 21½ дол.

Ч. 444. (XI. 10.)

*Прим.* Г. Френъ полагаетъ что безобразная арабская надпись должна быть дурная копія съ монеты Джанибека, чеканеной въ Джулистанѣ.

218. А. Всадникъ скачущій на право; позади развѣвается рубашъ платья; круговая надпись между двумя чертами:

.....АБЕАНКИБАСНА.....

*Прим.* Буквы АН связаны.



**В.** Три тамги и Арабская надпись въ четверугольной рамочкѣ съ украшеніями.

Вѣсъ 20½ дол.

*Прим.* Арабская надпись не безъ ошибокъ и изображаетъ: да здравствуетъ Султанъ Токтамышъ Ханъ.

219. **А.** Всадникъ скачущій на лѣво, съ птицею на рукѣ; вокругъ черта, а за нею круговая надпись:

.....**Т Е К Е А И К К А С И А**.....

*Прим.* Буквы **АИ** связаны.

**В.** Три тамги и Арабская надпись; вокругъ ободокъ.

Вѣсъ 17 дол.

*Прим.* Арабская надпись таме самая какъ въ № 218, но въ ней нѣтъ ошибокъ.

220. **А.** Всадникъ скачущій на лѣво; вокругъ черта, а за нею круговая надпись:

.....**А З А Б А**.....

**В.** Тамга и Арабская надпись.

Вѣсъ 22 дол.

*Прим.* Арабская надпись ошибочная копія монеты Джанибека, и означаетъ: монета Джулистана.

221. **А.** Четвероногое обращенное на лѣво, съ поднятою переднею лапою; вокругъ черта, а за нею круговая надпись:

.....**Б А С И А**.....

**В.** Тамга и Арабская надпись.

Вѣсъ 22 дол.

*Прим.* Арабская надпись значить: монета Джулистана 657 года. Это копія съ монеты Джанибека (см. *Recensio* p. 244 № 58) съ тою же ошибкою, которая находится въ оригиналь, т. е. годъ 657 написанъ вмѣсто 756 или 752 (1355 или 1351.)

222. **А.** Четвероногое обращенное на лѣво, съ обращенною назадъ головою, загнутымъ хвостомъ и поднятою переднею лапою; вокругъ черта за коей круговая надпись:

**И Н З Д Б А Н К О І**.....

**В.** Тамга и Арабская надпись, въ четверугольной рамочкѣ съ украшеніями.

Вѣсъ 23 дол.

*Прим.* Арабская надпись кажется безобразная копія съ монеты Джулистана.

223. **А.** Четвероногое обращенное на право, съ загнутымъ хвостомъ и поднятою переднею лапою; круговая надпись:

.....**И Н И И**.....**Б А С И А**.....

В. Три тамги и Арабская надпись; вокруг ободокъ.

Вѣсь въ 3 экз. 59½ дол. (20.)

*Прим.* Арабская надпись означаетъ: да здравствуетъ Султаны Токтамышъ Ханъ.

224. А. Крылатое четвероногое, обращенное на право; вокругъ черта, за коей неясная круговая надпись.

В. Четвероногое обращенное на право; вокругъ черта за коей стертая круговая надпись.

Вѣсь 19½ дол.

225. А. Неясное изображеніе; круговая надпись между двумя чертами

.....**КАСНА**.....

В. Четыре тамги и Арабская надпись; вокругъ ободокъ изъ точекъ.

Вѣсь 21½ дол.

*Прим.* На А. видны остатки иници Джанибека; Арабская надпись на В дурная копія съ монеты Узбека (См. присуд. учр. Дежд. нагр. VII. Стр. 61.)

42. В. К. *Василій Васильевичъ. 1425—1462.*

### Серебряныя.

226. А. Человѣкъ до коленъ, обращенный на лѣво; въ лѣвой рукѣ у него мечъ; въ правой съкира; вокругъ ободокъ изъ точекъ.

В. Надпись; вокругъ ободокъ изъ точекъ.

| **КНА** | **ЗЪВВА** | **ИИИКАС** | **НАВІ** |

Вѣсь 16½ дол.

Ч. 16. (II. 2.) Сб. 107. (3.1.)

227. Подобно № 226, но другаго штемпеля.

Вѣсь 15½ дол.

228. А. Человѣкъ до коленъ, обращенный на право; въ правой рукѣ у него мечъ, въ лѣвой съкира; вокругъ ободокъ изъ точекъ между двумя чертами.

В. Надпись; вокругъ ободокъ изъ точекъ.

| **КНА** | **ЗЪВВА** | **ИИИКАС** | **НАВІ** |

Вѣсь 16½ дол.

Ч. 17 Сб. 109.

229. А. Человѣкъ до груди, обращенный на право; держитъ передъ собою крестъ; вокругъ черта, а за оной круговая надпись:

.....**КВАННИ**

В. Надпись: вокругъ украшенія и ободокъ изъ точекъ.

| **КНАЗ** | **КВАН** | .....**КАС** |

Вѣсь 7½ дол.

230. А. Два человѣка, лицомъ къ лицу, держатся за дерево; во кругъ ободокъ изъ точекъ.

В. Голова въ профиль, на лѣво; съзади кажется будто длинная коса; круговая надпись читается съ наружи.

КНАЗЪВАНКНВАСНАІ

Вѣсь въ 4 экз. 43 дол. (11.) Ч. 54. (III. 4.) Сh. 104. (2. 14.)

*Прим.* Шодовъ говоритъ что на В изображеніе головы съ бородою впрямь; Это быть можетъ; но тогда она должна быть въ шишакъ, а то что мы представляли за косу, должно представлять гриву шишака.

231. А. Голова въ профиль, на право; позади ея точки; круговая надпись между двумя ободками изъ точекъ.

ГОСПОД.....САД

В. Надпись; во кругъ ободокъ.

| КНА | ЗЪВАН | КНВ..... | НАЕ..... |

Вѣсь 9 дол.

Сh. 120.

232. А. Голова въ профиль, на право; передъ нею пять точекъ, позади двѣ; круговая надпись:

.....ИКНА.....

В. Надпись; вокругъ ободокъ изъ точекъ.

| КН... | ЗЪВАН | КНКАС | НАЕН |

Вѣсь 8 дол.

Ч. 73. Сh. 120.

233. А. Голова въ профиль, на право; съ переди одна точка, позади двѣ; въ верху какіе-то два полумѣсяцы; вокругъ ободокъ изъ точекъ.

В. Надпись; вокругъ ободокъ.

| КНАІ | .....АН | КНКАС | НАЕН |

Вѣсь 9 дол.

234. А. Человѣкъ сидящій, обращенный на лѣво, съ мечемъ въ правой рукѣ; передъ нимъ три точки, позади двѣ; круговая надпись:

.....ИАЗЪВАНН.....

В. Голова въ профиль, на право; съ бородою и въ вѣнцѣ; надъ нею крестикъ; по сторонамъ четыре точки; вокругъ ободокъ изъ точекъ.

Вѣсь 7½ дол.

Ч. 70. (IV. 4.) Сh. 98. (2. 13.)

*Прим.* У Черткова надпись польскі

КНАЗЪВАНКНВАСНАІ

235. А. Грифонъ бѣгущій на лѣво, съ поднятымъ крыломъ и хвостомъ; подъ нимъ лежитъ человѣкъ; вокругъ ободокъ изъ точекъ.

В. Надпись; вокруг ободокъ изъ точекъ.

| КНА | ХАВРАТ | КИВАС | НАВН |

Вѣсь 17 дол.

Ч. 45. (II. 12.) Ch. 129. (3. 3.)

236. А. Подобно № 235, но вмѣсто человѣка что - то неясное.

В. Арабская надпись; вокруг ободокъ изъ точекъ.

Вѣсь 8 дол.

Ч. 47. Ch. 137.

*Прим.* Арабская надпись столь безобразна, что нельзя ее разобрать.

237. А. Человѣкъ обращенный на право, стрѣляющій изъ лука въ птицу на деревѣ; вокруг ободокъ изъ точекъ.

В. Надпись; вокруг ободокъ изъ точекъ.

| КНА | ХАВРАТ | КИВАС | НАВН |

Вѣсь 20 дол.

Ч. 57. (III. 8.) Ch. 116.

238. А. Подобно № 237.

В. Грифонъ бѣгущій на право, съ поднятымъ крыломъ; круговая надпись, а за оной ободокъ изъ точекъ.

КНАХАВРАТКИВАСНАВН

Вѣсь 11 дол.

Ч. 58. (III. 9.) Ch. 117.

239. А. Человѣкъ нагнувшись на лѣво, рубить топоромъ дрова; круговая надпись:

.....АНКИВАСНА.....

В. Дерево о пяти вѣтвяхъ, и двѣ точки; круговая надпись читается съ наружи:

+КНАХА.....КАСНАВН

Вѣсь 10½ дол.

Ч. 61. (III. 12.) Ch. 114.

240. А. Человѣкъ на колынахъ, обращенный на лѣво; въ правой рукѣ у него мѣчь, въ лѣвой ножны или палка; за спиною что-то; позади буквы к и.

В. Два человѣка держащіяся взаимно; вокруг черта, а за оной круговая надпись:

КНАХАВРАТКИВАСНАВН

Вѣсь 9½ дол.

Ч. 60. (III. 11.) Ch. 113.

241. А. Съ правой стороны человѣкъ, колющій копьемъ звѣря, стоящаго по лѣвой сторонѣ на заднихъ лапахъ; между ними что-то похожее на змѣю; вокруг ободокъ изъ точекъ.

В. Птица летящая на лѣво; вокруг черта, а за нею круговая надпись:

КНА.....КАСНАВН

Вѣсь въ 3 экз. 33½ дол. (11.) Ч. 56. (Ш. 7.) Сб. 142.

242. А. Князь сидящій на престолѣ, съ мечемъ въ правой рукѣ; передъ нимъ человекъ подаетъ ему руку; круговая надпись:

КНЯЗЬ ВЛАДИМИРЪ СЕВУ

- В. Четвероногое бѣгущее на право, съ поднятымъ хвостомъ; круговая надпись:

ОСНОДА.....ЗЕМАНРЪ

Вѣсь 12 дол.

Ч. 78. (V. 1.) Сб. 42.

Прим. У Черткова надпись полнѣе:]

КНЯЗЬ ВЛАНКНВАСНАВАСУ, И

ОСНОДАРЬ В СЕА ЗЕМАНРЪ

243. А. Князь на престолѣ сидящій, держитъ правую рукою мѣчь; лѣвая поднята ввѣрхъ; престолъ украшенъ львами; по сторонамъ буквы и н, вокругъ черта за коей ободокъ изъ точекъ.  
В. Надпись; вокругъ черта за коей ободокъ изъ точекъ.

К + Е | А К Н Я З | В А С Т А | И И . |

Вѣсь въ 3 экз. 50½ дол. (17.) Ч. 44. (Ш. 11.) Сб. 94. (2. 8.)

244. А. Князь на престолѣ; по бокамъ по точкѣ; вокругъ черта, за коей круговая надпись:

.....А З К .....КА.....

- В. Голова въ профиль на право; съ каждой стороны по три точки; вокругъ черта за коей круговая надпись:

.....И А З.....

Вѣсь 13½ дол.

245. А. Князь сидящій на престолѣ; круговая надпись:

КНЯЗЬ ВЛАНКНВАСНАВНА

- В. Голова въ профиль на право, съ чертою впереди, и точкою съзади; вокругъ черта за коей круговая надпись:

→ ГОСПОДАРЬ В СЕА Р У С И И

Вѣсь 8½ дол.

Ч. 69. (IV. 7.) Сб. 46.

246. А. Князь на престолѣ; держитъ правую рукою мѣчь; престолъ украшенъ львами; по сторонамъ буквы и н; въ низу по сторонамъ по точкѣ; вокругъ ободокъ.

- В. Подобно А.

Вѣсь 8½ дол.

247. А. Князь на престолѣ; по сторонамъ его двѣ точки, и буквы КН;  
 вокругъ ободокъ изъ рѣдкихъ точекъ.

В. Надпись; вокругъ ободокъ изъ рѣдкихъ точекъ.

| К + С | А К Н З Я | К А С Н А | С К Р У |  
 Вѣсъ  $11\frac{1}{2}$  дол. Ч. 55. (Ш. 6.) Ch. 45.

247.а. А. Подобно № 247.

(466.) В. Надпись; вокругъ ободокъ изъ точекъ.

| ..... | ..... | К А С Н А | С К Р У |  
 Вѣсъ 10 долей.

248. А. Всадникъ ѣдущій на право, съ занесенною саблею.

В. Надпись:

| ..... С Л ..... | М О С К О ..... | С К О ..... | Ш ..... |  
 Вѣсъ  $8\frac{1}{2}$  дол. Ch. 48?

*Прим.* Монета эта, съ которой мнѣ случилось видѣть другой экземпляръ, довольно стравная; надпись полная конечно должна быть.

249. А. Всадникъ скачущій на право; на головѣ у него вѣнецъ; на правой рукѣ птица; круговая надпись между двумя чертами:

К Н А З Я В Е Л И К И К А С Н А И

В. Человѣкъ, верхомъ на звѣрѣ, вложивъ руки въ пасть; круговая надпись между двумя чертами:

+ К Н А З Я В Е Л И К И К А С Н А И

Вѣсъ въ 22 звз. 343 дол. ( $15\frac{1}{2}$ ) Ч. 51. Ch. 73. 88. (5. 5.)

*Прим.* Шодоръ въ описаніи своемъ № 73 говоритъ, что всадникъ держитъ въ рукѣ мѣчь; между тѣмъ въ изображеніи имъ же данномъ, у него на рукѣ птица; монета эта должна быть Чертова № 31, ибо за исключеніемъ сей неточности Шодора, она совершенно съ нею сходна. Вообще въ этихъ монетахъ вкралось у Шодора много ошибокъ: его № 73 и 88 то и самое, равноѣрно № 86 и 90; флг. (2. 9.) не принадлежитъ къ № 89, а къ № 91, и вѣроятно весь № 89 ничто иное какъ повтореніе № 88 и 73; покрайней мѣрѣ не означено откуда Г. Шодоръ взялъ эту монету, что у всѣхъ прочихъ показано.

250. А. Подобно № 249, но вокругъ всадника четыре точки.

В. Подобно № 249, но вокругъ еще шесть точекъ.

Вѣсъ  $16\frac{1}{2}$  дол. Ч. 52. Ch. 86. 90.

251. А. Всадникъ скачущій на право; на головѣ у него вѣнецъ; въ правой рукѣ птица; подъ конемъ звѣздочка; вокругъ ободокъ изъ точекъ.

В. Подобно № 249.

Вѣсь въ 4 экз. 64 дол. (16.)

Ч. 34. Сл. 92.

252. А. Подобно № 249.

В. Надпись; вокругъ ободокъ.

| КИЗ | ЪВВАН | КИВАС | ИВВН |

Вѣсь въ 5 экз. 75½ дол. (15.)

Ч. 35. (П. 8.) Сл. 80.

253. А. Всадникъ скачущій на право; держитъ на рукѣ птицу; подѣ конемъ будто голова змѣя; вокругъ ободокъ изъ точекъ между двумя чертами.

В. Надпись; внизу украшеніе; вокругъ ободокъ.

| КНА | ЗЪВВАН | АНВВАН | •КНУ• |

Вѣсь 15 дол.

*Прим.* Вероятно это № 37 Чертова, гдѣ надпись ошибочно написана.

254. А. Подобно № 249.

В. Арабская надпись; вокругъ ободокъ изъ точекъ, между двумя чертами.

Вѣсь въ 5 экз. 79½ дол. (16.)

Ч. 38. Сл. 81.

*Прим.* Безобразное подражаніе Арабской надписи; Г. Френъ полагаетъ, что можетъ стать служило оригиналомъ монета Хава Пулада (1408—1411.)

255. А. Подобно № 253, но вокругъ черта, и за оной ободокъ изъ точекъ.

В. Надпись; вокругъ ободокъ изъ точекъ.

| •КНА | ЗЪВВАН | КИВ••••• | •НАВ••••• |

Вѣсь 15 дол.

256. А. Всадникъ скачущій на право, колетъ копыемъ голову змѣя; въпереди двѣ точки, позади одна; круговая надпись:

КНАЗЪВВАННИВВАНВАН

В. Голова въ профиль на право; передъ нею три точки, и позади одна; круговая надпись:

ГОСПОДАРЬ•••••ІІІ

Вѣсь въ 2 экз. 19½ дол. (10.)

Ч. 66. (IV. 2.) Сл. 65.

257. А. Всадникъ скачущій на право, колетъ копыемъ голову змѣя; по сторонамъ буквы к и з; круговая надпись:

ГОСПОДАРЬКВАЗЕМАНРЪКНА

В. Крылатая Сирена обращенная на лѣво; въ правой рукѣ у нее что-то загнутое (раковина?) въ лѣвой будто палка; круговая надпись:

+ КНАЗЪВВАННИВВАНВАН

- Вѣсь въ 4 экз.  $45\frac{1}{2}$  дол. (11 $\frac{1}{2}$ ) Ч. 65. (Ш. 5.) Сл. 49.
258. А. Подобно № 257, но безъ круговой надписи, или она стерта.  
В. Таже Сирена какъ въ № 257, но не меньше; вокругъ черта, и за оной круговая надпись:

КНАЗЪ ..... ВАСИЛИИ

Вѣсь 11 $\frac{1}{2}$  дол.

259. А. Подобно № 257, но безъ буквъ ки, и безъ круговой надписи; вмѣсто оной ободокъ изъ точекъ.  
В. Подобно № 257.  
Вѣсь 8 $\frac{1}{2}$  дол.
260. А. Всадникъ скачущій на право, колетъ копьемъ голову змѣя; круговая надпись:

КНАЗЪ .. ВЕЛИКЪ И ВАСИЛИИ

- В. Всадникъ скачущій на лѣво, съ саблею поверхъ головы; (весьма грубо сдѣлано); позади три точки, и съ низу три; круговая надпись:

Госпо ..... АН Р У ..... И

Вѣсь въ 2 экз. 18 $\frac{1}{2}$  дол. (9.) Ч. 81 (V. 4.) Сл. 70.

261. А. Всадникъ скачущій на право, колетъ копьемъ голову змѣя; по сторонамъ буквы ки; вокругъ черта, и за оной ободокъ изъ точекъ.  
В. Надпись; вокругъ ободокъ изъ точекъ.

| ..... | ВЕЛИКЪ | ВАСИЛИИ | ГЛАВЪ | СВЯ |

Вѣсь 15 $\frac{1}{2}$  дол.

Ч. 15. (Ш. 1.) Сл. 37.

262. А. Подобно № 261, но вокругъ только ободокъ изъ точекъ.  
В. Надпись; вокругъ ободокъ и украшенія.

| КНАЗЪ | ВЕЛИКЪ | КИВАСЪ |

Вѣсь 15 дол.

Ч. 19. (Ш. 4.) Сл. 50. (3. 2.)

263. А. Всадникъ скачущій на право, колетъ копьемъ голову змѣя; вокругъ ободокъ изъ точекъ.  
В. Надпись; вокругъ ободокъ и украшенія.

| КНАЗЪ | ВЕЛИКЪ | КИВАСЪ | ГЛАВЪ | СВЯ |

Вѣсь 14 дол.

Ч. 24. Сл. 57.

264. А. Тотъ же всадникъ какъ въ № 263; круговая надпись:

КНАЗЪ ВЕЛИКЪ И ВАСИЛИИ



В. Надпись; вокруг ободокъ изъ точекъ.

| КНА | ЗЪВЛН | КІВАСІ | :ЛНН |

Вѣсь въ 2 экз. 16 дол. (8.)

Сл. 61.

265. А. Всадникъ скачущій на право, колетъ мечемъ змѣя поднимшагося сзади; круговая надпись:

..... КНЕСПОДАРАКЕСІЗЕМ .....  
 КНАЗЪВЛН КІВАСІ

В. Надпись; вокруг ободокъ изъ точекъ.

| · КНА · | ЗЪВЛН | КІВАСІ | · НАСІ · |

Вѣсь 9½ дол.

Ч. 64. (IV. 1.) Сл. 63.

266. А. Всадникъ скачущій на право; колетъ копьемъ голову змѣя; передъ всадникомъ три точки; круговая надпись:

КНАЗЪВЛН КІВАСІ

В. Надпись; вокруг ободокъ изъ точекъ.

| · КНА · | ЗЪВЛН | КІВАСІ | ЛНН |

Вѣсь 9 дол.

Ч. 26. Сл. 60.

267. А. Всадникъ скачущій на право, колетъ копьемъ голову змѣя; круговая надпись, а за нею ободокъ.

КНАЗЪВЛН КІВАСІ

В. Всадникъ скачущій на лѣво, съ саблею надъ головою; конская голова обращена назадъ; внизу звѣрь; вокруг ободокъ, а за онымъ круговая надпись:

..... АРЪВСА .....  
 КНАЗЪВЛН КІВАСІ

Вѣсь 9½ дол.

Ч. 72. (IV. 9.) Сл. 40.

Прим. У Чертова надпись на В копье:

КАСІЛЪВНУ ····· АРЪВСА РЪСН

268. А. Всадникъ скачущій на право, колетъ копьемъ голову змѣя; съзади плащъ; вокругъ черта, за коей круговая надпись:

КНАЗЪВЛН КІВАСІ

В. Три Тамги и Арабская надпись; вокругъ ободокъ.

Вѣсь 22½ дол.

Сл. 62.

Прим. Арабская надпись изображаетъ: да здравствуетъ Султанъ Токтамышъ Ханъ; однакожъ не безъ ошибокъ.

269. А. Двѣ звѣзды и цвѣтокъ безъ стебля; вокругъ ободокъ изъ точекъ, а за онымъ круговая надпись:

КНАЗЪВЛН КІВАСІ

В Цвѣтокъ о пяти лепесткахъ; круговая надпись между двумя ободками изъ точекъ:

+ ДЕНГАМОСКОБ; КНА

Вѣсъ въ 17 эвз.  $158\frac{1}{2}$  дол. (8.) Ч. 77. (IV. 5.) Сл. 150. 151.

*Прим.* У Шодора эта монета показана въ двойнѣ: подъ № 150 и 151; ошибка произошла отъ того, что ободки изъ точекъ весьма мѣлкихъ, и при первомъ взглядѣ не замѣтны на всѣхъ экземплярахъ.

269. а. А. Князь на престолѣ; круговая надпись:

(467.)

КН ····· ДѢЛАНКН ····· СНАВНКА

В. Изображеніе стертъ; съ круговой надписи видны только буквы Д.

Вѣсъ 9 дол.

*Прим.* Эта монета имѣетъ большое сходство съ № 75 Чертова.

269. б. А. Птица стоящая на лѣво, съ раскинутыми крыльями и человѣческой головою; вокругъ ободокъ, а за онымъ точки.

(468.)

В. Человѣческая голова въ профиль, обращенная на право; вокругъ Арабская надпись:

Вѣсъ  $9\frac{1}{2}$  дол.

Ч. 53. Сл. 140.

269. с. А. Подобно № 269. б. но безъ точекъ за ободкомъ.

(469.) В. Арабская надпись.

Вѣсъ 8 дол.

Сл. 141.

*Прим.* I. Арабскія надписи на двухъ предъидущихъ монетахъ, такъ дурны, что ихъ разобрать нельзя, и невозможно даже догадываться какая восточная монета служила имъ оригиналомъ.

*Прим.* II. Разсматривая вообще серебряныя монеты В. К. Василія Васильевича, находимъ что вѣсъ ихъ тройкій: Монеты за № 226, 227, 228, 235, 237, 243, 249, 250, 251, 252, 254, 261, 262, 263, и 268, всего 49 монетъ имѣютъ вѣсъ вѣсу  $779\frac{1}{2}$  долей, что даетъ  $15\frac{9}{10}$  долей за средній вѣсъ каждой монеты этого разряда. № 230, 239, 239, 241, 242, 244, 247, 253, 255, 257, и 258, всего 19 монетъ, имѣютъ вѣсъ вѣсу 219 долей, и средній вѣсъ каждой монеты будетъ  $11\frac{1}{2}$  долей. № 229, 231, 232, 233, 234, 236, 240, 245, 246, 248, 256, 259, 260, 264, 265, 266, 267, 269, 269. а, 269. б. и 269. с. всего 40 монетъ, имѣютъ вѣсъ вѣсу 337 долей, что даетъ за средній вѣсъ монеты этого разряда  $8\frac{1}{10}$  долей. Имѣть сомнѣнія что цѣнность монетъ перваго разряда была копейка, а послѣдняго разряда полукопейка или деньга, какъ это и означено на № 269, гдѣ слово деньга не значить: монета, а означаетъ цѣнность ея. Но какую цѣнность имѣли монеты втораго разряда? неужели полутора денегъ; т. е. четверть алтына? или это просто обманъ монетчиковъ, которые чеканяли монеты неполновѣсные, и вѣсто надлежащаго вѣса 16 долей, давали только отъ 11 до 13 долей вѣсу?

*Мѣдныя.*

270. А. Сирена обращенная на право, въ вѣнцѣ; вмѣсто рукъ у нея ланы.

В. Надпись:

| П О У Л | М О С К | О В С К |

Вѣсъ въ 2 экз. 20 дол. (10.) Ч. 138. (VII. 10.) Ch. 152. (3. 8.) (4. 8.)

271. А. Орель одноглавый, съ головою, обращенною на право, и съ поднятыми крыльями.

В. Надпись:

| П О У А | О М О С К | О К С К | О С \* |

Вѣсъ 13½ дол. Ч. 140. (VII. 11.) Ch. 155 (4. 7.)

272. А. Птица съ поднятыми крыльями, обращенная на лѣво.

В. Надпись:

| О У А | М О С К | К С К | . . . . . |

Вѣсъ 11 дол. Ч. 141. (VII. 12.) Ch. 158.

43. В. К. *Василій Васильевичъ и Дмитрій Георгиевичъ.*  
*Серебряныя.*

275. А. Человѣкъ въ вѣнцѣ, обращенный на право, подаетъ лѣвую руку другому стоящему передъ нимъ; въ правой рукѣ у него мѣчь; позади его три, а съ переди одна точка; вокругъ ободокъ изъ точекъ.

В. Надпись; вокругъ черта, а за нею ободокъ изъ точекъ.

| • В + С • | А К М З Я | В А С І Л | . П И . |

Вѣсъ 18 дол. Ч. 41. (II. 9.) Ch. 101. (2. 10.)

274. А. Подобно № 273, но позади четыре точки, и вокругъ черта, а за нею ободокъ изъ точекъ.

В. Подобно № 273.

Вѣсъ 15½ дол.

275. А. Голова въ профиль на право; вокругъ ободокъ изъ точекъ, и за онымъ неясная круговая надпись.

В. Крылатое четвероногое съ человѣческой головою, обращенное на лѣво; надъ нимъ буквы ПИ; внизу буквы І В.

Вѣсъ 9½ дол. Ч. 85. (XX. 4.) Ch. 122.

Прим. у Чертова на А надпись видна:

+ о с п о . . . . . н к с в а р ъ с н і

276. А. Голова въ профиль на право; передъ нею черта, позади точка; вокругъ ободокъ изъ точекъ за коимъ круговая надпись:

+ о с п о д а р н к с в а р ъ с н і

В. Арабская надпись; въ срединѣ голова въ профиль на право  
Вѣсъ 9 дол. Ч. 83 (XIX. 8.) Ch. 123.

Прим. Арабская надпись столь безобразна, что нельзя съ достовѣрностію даже и указать на монету, которая ей служила оригиналомъ; быть можетъ монета № С LII Tab. V Mus. Fuchs, на коей слова: монета горуда Сарай аль Дмедидъ; въ срединѣ находившаяся тамга здѣсь переобразована въ головку (см. № 209).

277. А. Два человека, съ лѣвой стороны, стоящій, съ правой, сидящій, держутъ дерево между ними стоящее; вокругъ ободокъ изъ точекъ.  
 В. Подобно А № 276, только круговая надпись между двумя ободками изъ точекъ.  
 Вѣсь 9 дол. Ч. 68. (IV. 3.) Ch. 106.
278. А. Подобно № 276.  
 В. Всадникъ скачущій на право, колетъ копьемъ голову змѣи; круговая надпись:  
 + КИАЗЬСАНИККАСНАІ  
 Вѣсь въ 2 экз.  $17\frac{1}{2}$  долей. (9.) Ч. 67. (IV. 8.)
279. Подобно № 278, но другаго штемпеля.  
 Вѣсь въ 2 экз.  $18\frac{1}{2}$  дол. (9.)  
 44. В. К. Иоаниъ Васильевичъ. 1462—1505.  
 Серебряныя.
280. А. Двѣ звѣзды и цвѣтокъ безъ стебля; вокругъ ободокъ изъ точекъ, и за онымъ круговая надпись:  
 + КИЗЬСАНИКИВАНЗ.  
 В. Цвѣтокъ о пяти лепесткахъ; вокругъ ободокъ изъ точекъ и за онымъ круговая надпись:  
 + ДЕНГАМОСКОВСКАА  
 Вѣсь въ 3 экз.  $24\frac{1}{5}$  дол. (8.) Ч. 87. (V. 10) Ch. 196.(3. 6.)  
*Прим.* Монета сіа совершенно сходна съ № 269, за исключеніемъ имени Великаго Князя.
281. А. Всадникъ скачущій на право, съ саблею поверхъ головы; подъ конемъ буквы *с а*.  
 В. Цвѣтокъ о трехъ лепесткахъ безъ стебля; вокругъ ободокъ изъ точекъ, и за онымъ круговая надпись:  
 КИЗЬСАНИКИВАНЗАСІАБ  
 Вѣсь въ 3 экз.  $25\frac{1}{2}$  дол. ( $8\frac{1}{2}$ .) Ч. 88. (V. 11.) Ch. 162. (3. 10.)
282. А. Подобно № 281, но вокругъ ободокъ изъ точекъ.  
 В. Подобно № 281.  
 Вѣсь  $8\frac{1}{2}$  дол.
283. А. Тотъ же всадникъ какъ въ № 281; подъ конемъ звѣздочка; круговая надпись:  
 КИЗЬСАНИКИВАНЗАСНАБ  
 В. Звѣздочка; вокругъ Татарская надпись между двумя чертами.  
 Вѣсь въ 2 экз. 17 дол. ( $8\frac{1}{2}$ .) Ч. 89. (V. 12.) Ch. 165. (58. 1.)  
*Прим.* Замѣчательно, что на этой монетѣ надпись не арабская, какъ на всѣхъ предыдущихъ монетахъ, а Татарская; она значитъ: это деньги (города) Москвы.

284. А. Надпись:

| КНАВЪ | АНТОНЪ | ИЗВАСИ | АБЕВЪ |

В. Надпись:

| ГДРЪ | СЕМЪ | СТИ + |

Вѣсь въ 2 экз. 17 дол. (8½) Ч. 92. (V. 9.) Ch. 194. (4. 2.)

285. А. Всадникъ ѣдущій на право съ мѣчемъ занесеннымъ; круговая надпись;

.....ИЗЪВАСИИТВА.....СЕМУ

В. Надпись:

| МАС | ТЕРЗА | АКСАН | ДРОБ |

Вѣсь въ 7 экз. 54½ дол. (8.) Ч. 93. (VI. 1.) Ch. 202. (3.13.)

286. А. Всадникъ скачущій на право, съ занесеннымъ мѣчемъ; подъ конемъ знакъ С; круговая надпись:

КНЗЪВАСИИТВА.....КАНЗВАСИИТВА

В. Надпись:

| ОВНІ | СТОТЕ | ЛЕС |

Вѣсь въ 8 экз. 64½ дол. (8.) Ч. 94. (V. 8.) Ch. 203. (4. 4.)

287. А. Человѣкъ въ шапкѣ, сидящій на престолѣ; въ лѣвой рукѣ у него мѣчь, въ правой конь; вокругъ ободокъ, за которымъ круговая надпись:

ВСАІКІНВАН.....АСІА.....

В. Надпись; вокругъ ободокъ изъ точекъ.

| РОСТО | ЖАНА | СЕЗЪНЪ | .....УС..... |

Вѣсь въ 2 экз. 23½ дол. (12.) Ч. 95. (V. 7.) Ch. 204. (58. 6.)

*Прим.* На одномъ изъ этихъ экземпляровъ видимъ на А остатокъ стараго чекана

РОМЪ; вѣроятно это была Псковская монета, которая послѣ перечекаива.

288. А. Подобно № 287. но другаго штемпеля.

В. Надпись:

| ЖАН | СЕЗЪНЪ | УС |

Вѣсь 11 дол.

289. А. Всадникъ скачущій направо, съ саблею поверхъ головы; подъ конемъ буква Ю; круговая надпись:

| КНЗЪ | ВСАІКІ | ІВАНЪ | ВАСІАВСКІУА. ?

В. Надпись:

| ШЕН | ОДАРЪ | ВСАР | ЮН |

Вѣсь въ 5 экз. 85½ дол. (17.) Ч. 96. (V. 6.) Ch. 179.

290. А. Подобно № 289; подъ конемъ буква С.

В. Подобно № 289.

Вѣсь въ 2 экз. 32½ дол. (16.)

Ч. 98. Ch. 178.

291. А. Подобно № 289; подъ конемъ буква м; въ круговой надписи вмѣсто буквы v, буква ч.  
 В. Подобно № 289.  
 Въсь въ 5 экз.  $84\frac{1}{2}$  дол. (17.) Ч. 99. Ch. 176.
292. А. Подобно № 291.  
 В. Подобно № 289; вокругъ ободокъ изъ точекъ.  
 Въсь въ 2 экз.  $32\frac{1}{2}$  дол. (16.)
295. А. Подобно № 291; за круговой надписью ободокъ изъ точекъ.  
 В. Подобно № 289.  
 Въсь въ 3 экз.  $52\frac{1}{2}$  дол. ( $17\frac{1}{2}$ .)
294. А. Подобно № 291; подъ конемъ буква ш, и за круговой надписью ободокъ изъ точекъ.  
 В. Надпись:  
 | . ш е п . | о д а р ь | в с е л . . . . . |  
 Въсь  $16\frac{1}{2}$  дол.
295. А. Подобно № 291; подъ конемъ буква г.  
 В. Подобно № 292.  
 Въсь  $16\frac{1}{2}$  дол. Ч. 105. Ch. 172.
296. А. Всадникъ скачущій на право, съ саблею поверхъ головы; подъ конемъ что-то.  
 В. Монограмма Ф; круговая надпись:  
 о с п о д а р ь к с с а р ь с н н  
 Въсь въ 4 экз. 33 дол. (8.) Ч. 125. (VI. 12.) Ch. 208. (4.3.)
297. А. Подобно № 296; подъ конемъ буква в; (буква косо поставлена, и потому походить на букву т.)  
 В. Подобно № 296.  
 Въсь 8 дол. Ch. 210.
298. А. Всадникъ скачущій на право, съ саблею поверхъ головы; вокругъ ободокъ изъ точекъ.  
 В. Надпись:  
 | г о с п | о д а р ь к | с с а р ь | с н н |  
 Въсь въ 2 экз.  $15\frac{1}{2}$  дол. (8.) Ч. 127. (VII. 1.) Ch. 184.
299. А. Всадникъ скачущій на право, съ саблею поверхъ головы; подъ конемъ профиль головки на лѣво.  
 В. Надпись связно кудрявая.  
 | г д ь р ь к с с а р ь с н н |

- Вѣсь въ 5 экз.  $36\frac{1}{2}$  дол. ( $7\frac{1}{2}$ ) Ч. 128. (VII. 2.) Ch. 185.
300. А. Подобно № 299; подъ конемъ буква м; вокругъ ободокъ.  
В. Подобно № 299.  
Вѣсь въ 2 экз.  $13\frac{1}{2}$  дол. (7.) Ч. 129. Ch. 186.
301. А. Подобно № 299; подъ конемъ буква м.  
В. Кудрявая надпись похожая на № 299.  
Вѣсь въ 3 экз. 25 дол. ( $8\frac{1}{2}$ ) Ч. 130. (VII. 4.) Ch. 187.
302. А. Всадникъ ѣдущій на право, съ занесеннымъ мѣчемъ; подъ конемъ буква а.  
В. Воинъ въ шапкѣ, впрямь; въ правой рукѣ у него мѣчь, въ лѣвой родъ кистени; круговая надпись:
- МАСКОВСКОГОДОДОДОДО
- Вѣсь въ 6 экз.  $50\frac{1}{2}$  дол. ( $8\frac{1}{2}$ ) Ч. 131. (VII. 6.) Ch. 214. (3.9.)
303. А. Подобно № 302, но вокругъ ободокъ изъ точекъ.  
В. Подобно № 302.  
Вѣсь въ 3 экз. 24 дол. (8.)
304. А. Подобно № 302.  
В. Подобно № 302, но за круговой надписью ободокъ изъ точекъ.  
Вѣсь 8 дол.
305. А. Подобно № 302, но вокругъ ободокъ изъ точекъ.  
В. Подобно № 302, но за круговой надписью ободокъ изъ точекъ.  
Вѣсь  $7\frac{1}{2}$  дол. Ch. (4. 9.)
- Прим.* Вся эти монеты № 302, 303, 304, 305, у торгующихъ монетани известны подъ названіемъ *долора*.
306. А. Всадникъ скачущій на право, съ занесеннымъ мѣчемъ; подъ конемъ буква а; круговая надпись:
- ИЗЪВЛАІК.....СТАВ
- В. Надпись, вокругъ ободокъ изъ точекъ.
- | ..... | о д а р ь | к с т м р | . ъ с н |
- Вѣсь 17 долей.
307. А. Подобно № 306; подъ конемъ буква а; за круговой надписью ободокъ изъ точекъ.  
В. Подобно № 306.  
Вѣсь въ 2 экз.  $34\frac{1}{2}$  дол. (17.) Ч. 100. Ch. 180.
308. А. Тотъ же всадникъ какъ въ № 306; подъ конемъ буква а; круговая надпись, за которой ободокъ изъ точекъ.
- ИЗЪВЛАІКІВАН.ВАСІ

*Прим.* буквы А и И связаны.

В. Надпись; вокруг ободокъ изъ точекъ.

| ш с н | о д а р ь | к с н а р | ъ с н |

Вѣсь  $17\frac{1}{2}$  дол.

Ч. 101. Ch. 177.

309. Подобно № 308, но другаго штемпеля.

Вѣсь 16 дол.

310. А. Подобно № 289, но подъ конемъ буква с.

В. Подобно № 289.

Вѣсь 17 дол.

Ч. 102. Ch. 171.

311. А. Человѣкъ сидящій на стулѣ; въ правой рукѣ у него копье, въ лѣвой что-то; остатки круговой надписи, между двумя чертами.

В. Надпись:

| ж а н з | к с р ъ с н з | ъ с н а |

Вѣсь  $19\frac{1}{2}$  дол.

*Прим.* I. Монета эта сомнительна, и вѣроятно поддѣльная.

*Прим.* II. Въ монетахъ В. К. Иоанна Васильевича находимъ тѣ же три различныя вѣсы, какъ въ монетахъ В. К. Василия Васильевича; первой разрядъ состоитъ изъ № № 289, 290, 291, 292, 293, 294, 295, 306, 307, 308, 309, и 310, всего 25 монетъ вѣсомъ  $422\frac{1}{2}$  долей; ихъ средній вѣсъ будетъ  $16\frac{9}{10}$  долей. Ко второму разряду принадлежатъ № 287 и 288, всего три монеты вѣсомъ  $34\frac{1}{2}$  долей, а средній вѣсъ  $11\frac{1}{2}$  долей.

Третій разрядъ состоитъ изъ № № 280, 281, 282, 283, 284, 285, 286, 296, 297, 298, 299, 300, 301, 302, 303, 304, и 305; всего 54 монеты вѣсомъ 435 долей, и слѣдовательно средній ихъ вѣсъ 8 дол.

#### 45. В. К. Василій Иоанновичъ. 1505—1533.

*Прим.* Шодоръ приводитъ подъ № 219, золотую монету сего Великаго Князя, которая безъ всякаго сомнѣнiя принадлежитъ не ему, а Царю Василію Ивановичу Шуйскому; надпись на оной слѣдующія:

А: БОЖІЕМУ МНОГИМЪ ГОСПОДАРЦЯ РЯВКА ПІКІКІЗЪ КАСНА И КЛОКІНЧЪ

В. КСАДРЪ СІСА МОДЕРЖВЦА И МНОГИХЪ ГДѢРЪ СТЕГДѢРЪ И ЧА И ДАТЪ СЪ

Она о вѣсѣ ея не упоминаеть.

#### Серебряныя.

312. А. Всадникъ скачущій на право, съ саблею поверхъ головы; подъ конемъ буквы ІКА; круговая надпись:

.....Ъ К С А І К І К А С І А Н.....

В. Надпись:

| ш с н | о д а р ь | к с н а р | ъ с н |

Вѣсь въ 3 экз. 48 дол. (16.) Ч. 105. (VI. 2.) Ch. 222. (3. 14.)



313. А. Тотъ же всадникъ какъ въ № 312; подъ конемъ буква д; круговая надпись:

і.....кѢЛІКІ.ВАСНА.....

- В. Подобно № 212.

Вѣсь въ 23 дол.

Ч. 106. Сл. 223.

46. В. К. Іоаннъ Васильевичъ. 1533—1547.

*Серебряныя.*

314. А. Всадникъ скачущій на право, съ занесенною саблею; вокругъ ободокъ изъ точекъ.

- В. Надпись:

| КНѢЗЬ | КѢЛІКІ | ІВАНЪ | КСУ |

Вѣсь въ 24 экз. 352 дол. ( $14\frac{1}{2}$ ) Ч. 115. (VI. 6.) Сл. 228.

315. А. Подобно № 314.

- В. Подобно № 314, но безъ послѣдней строки КСУ

Вѣсь въ 9 экз.  $133\frac{1}{2}$  дол. (15.)

Ч. 116. Сл. 227.

316. А. Всадникъ ѣдущій на право, съ занесенною саблею; вокругъ ободокъ изъ точекъ.

- В. Надпись:

| КНѢЗЬ | КѢЛІКІ | ІВАН |

Вѣсь въ 5 экз.  $36\frac{1}{2}$  дол. (7.) Ч. 117. (VI. 7.) Сл. 232. (5. 7.)

317. А. Подобно № 316, но безъ ободка изъ точекъ.

- В. Надпись:

| КНѢЗЬ | КѢЛІКІ | ІВАН |

Вѣсь въ 44 экз. 316 дол. (7.)

Сл. 233.

318. А. Подобно № 316.

- В. Подобно № 317; вокругъ ободокъ изъ точекъ.

Вѣсь въ 2 экз. 15 дол. ( $7\frac{1}{2}$ )

319. А. Подобно № 316.

- В. Подобно № 317.

Вѣсь въ 6 экз.  $43\frac{1}{2}$  дол. (7.)

320. А. Подобно № 317; подъ конемъ буквы гі.

- В. Надпись:

| КНѢЗЬ | КѢЛІКІ | ІВАН • |

Вѣсь 8 дол.

321. А. Подобно № 317; подъ конемъ буква м.

- В. Подобно № 317; вокругъ ободокъ изъ точекъ.

Вѣсь въ 2 экз.  $14\frac{1}{2}$  дол. (7.)

Ч. 118. Сл. 234.

322. А. Подобно М 317; подъ конемъ буква ш.  
 В. Подобно М 320.  
 Въсь въ 6 экз. 43½ дол. (7.) Ч. 119. Ch. 235.
323. А. Всадникъ въ шапкѣ, скачущій на право, съ копьемъ (но змѣя нѣтъ); позади развѣвается рукавъ платья; подъ конемъ буквы ф с; вокругъ ободокъ.  
 В. Надпись; вокругъ ободокъ.  
 | к ѣ ѣ | в с а н к | н в а н з | в с с м | о у с н |  
 Въсь въ 12 экз. 176½ дол. (15.) Ч. 120. (VI. 9.) Ch. 250.
324. А. Подобно М 323, но безъ ободка и буквы неясны.  
 В. Надпись:  
 | к н с ѣ | а н н | а н з с с | м р ѣ |  
 Въсь 15 дол.
325. А. Подобно М 323; подъ конемъ буквы ал.  
 В. Надпись; вокругъ ободокъ.  
 | в с а н н | к н с ѣ | н з с с м | р у с н |  
 Въсь въ 2 экз. 30 дол. (15.)
326. А. Всадникъ въ шапкѣ, скачущій на право; колетъ копьемъ что-то; голова его обращена назадъ; позади развѣвается рукавъ платья; круговая надпись:  
 к н з ѣ в с а н н | в а н з в а с | а с с ѣ ч  
 В. Арабская надпись; вокругъ ободокъ, и за онымъ круговая надпись:  
 ш с н о д а р ѣ к с с а . о у с н с  
 Въсь въ 9 экз. 136 дол. (15.) Ч. 121. (VI. 8.)  
*Прим.* Арабская надпись означаетъ имя; Ибнъ (Иванъ).
327. А. Всадникъ ѣдущій на право, съ занесеннымъ мѣчемъ; вокругъ ободокъ.  
 В. Надпись:  
 | ш с п . | о д а р ѣ | с с а р о у | н н |  
 Въсь въ 7 экз. 51½ дол. (7.) Ч. 132. (VII. 7.) Ch. 215. 216. (5. 9.)
328. А. Всадникъ съ копьемъ, скачущій на право; вокругъ ободокъ изъ крупныхъ точекъ.  
 В. Надпись; вокругъ ободокъ изъ крупныхъ точекъ.  
 | к н з | в с а н н | н г д р ѣ | с с а р о у | с н |  
 Въсь въ 26 экз. 382½ дол. (14½) Ч. 133. Ch. 236. (5. 6.)
329. А. Всадникъ съ копьемъ, скачущій на право; подъ конемъ буква А или а.

В. Надпись:

| КНЗ | БВВАНН | ТНГДРЪ | ВССАДР | УСН |  
Вѣсъ въ 13 экз. 194. дол. (15.) Ч. 134. (VII. 5.) Ch. 239.

330. Подобно № 329, но другого штемпеля.

Вѣсъ въ 2 экз. 23½ дол. (12.)

331. А. Подобно № 329, но безъ буквы.

В. Надпись:

| · н — | ····ВВАН | ····НГДР | ····ВССА | ····СУ |  
Вѣсъ 15½ дол.

332. А. Птица летящая на право; вокругъ ободокъ.

В. Монограммъ ГОСАДРЪ (Государь); вокругъ ободокъ.

Вѣсъ въ 6 экз. 21 дол. (5½) Ч. 135. (VII. 8.) Ch. 199. (3. 11.)

*М ть д н ы я.*

335. А. Двуглавый орелъ.

В. Надпись; вокругъ ободокъ.

| ПУА | МОСК | ОБЪСК | ······ |  
Вѣсъ 9 дол. Ч. 142. (XX. 5.) Ch. 217.

*Прим.* I. Въ серебряныхъ монетахъ В. К. Иоанна Васильевича находимъ тоже раздѣленіе относительно ихъ вѣса, какъ у прежнихъ Князей.

1-й разрядъ составляютъ № № 314, 315, 323, 324, 325, 326, 328 и 329; всего 92 монеты, кои вѣсомъ 1375 долей; следовательно средній ихъ вѣсъ 15 долей.

2-й разрядъ состоитъ изъ № 323 и 331, всего три монеты, вѣсомъ 37 долей; средній ихъ вѣсъ 12 долей.

Въ 3-му разряду принадлежатъ № № 316, 317, 318, 319, 320, 321, 322 и 327; всего 72 монеты, вѣсомъ 521 доля; ихъ средній вѣсъ 7¼ долей.

Сверхъ сего № 332 составляетъ еще 4-й разрядъ; вѣсъ этой монеты только 3½ доли, и вѣроятно она имѣла цѣнность четверти копейки, т. е. полушки.

*Прим.* II. Въ собраніи Ф. И. Круга находятся двѣ серебряныя Московскія пулы, которыхъ не знаю какому приписать царствованію; они, сколько мнѣ известно, единственные, и я полагаю что любителямъ нумизматики пріятно будетъ имѣть съ нихъ описаніе, почему здѣсь и помѣщаю. По вѣсу, цѣнность ихъ была полукопейка.

335. а. А. Всадникъ верхомъ съ занесенною саблею, ѣдущій на право; (1101.) вокругъ ободокъ изъ точекъ.

В. Надпись, и кажется ободокъ изъ точекъ.

| ПУА | МОСК | СКОС |  
Вѣсъ въ 2 экз. 16 дол. (8.)



**VIII.**

**ЦАРСКІЯ МОНЕТЫ  
ДО ВОСШЕСТВІЯ НА ПРЕСТОЛЬ  
ДОМА РОМАНОВЫХЪ.**



47. Ц. Иоаннъ Васильевичъ. 1547—1584.  
Золотыя.

341. А. Всадникъ ѣдущій на право, съ занесенною саблею; подъ конемъ буквы а с.

В. Надпись:

|.....|КНА...|САІК|КА...|  
ВѢСЪ 7 $\frac{1}{2}$  дол.

Приж. Эта монета еще вовсе не была известна.

Серебряныя.

342. А. Всадникъ въ шапкѣ и съ копьемъ, ѣдитъ шагомъ на право; позади его развѣвается плащъ.

В. Надпись:

|ЦРДН|КНСАБВ|АНКІНКА|НХВССМ|РУСН|  
ВѢСЪ въ 3 экз. 47 $\frac{1}{2}$  дол. (16.)

343. А. Подобно № 342.

В. Надпись:

|ЦРДН|КНСВКВ|САІКІІК|АНХВСС|МРУС|  
ВѢСЪ 15 дол.

344. А. Подобно № 342; подъ конемъ буквы г р.

В. Надпись:

|ЦРДН|КНСАБВ|АНКІНКА|НХВССМ|РУСН|  
ВѢСЪ въ 23 экз. 349 дол. (15.)

Сн. 244. (5.10.)

345. А. Всадникъ въ шапкѣ и съ копьемъ, скачущій на право; съзади развѣвается плащъ; подъ конемъ буквы п с (Псковь?)

В. Надпись:

|ЦРДН|КНСАБВ|САІКІІК|АНХВСС|МРУС|  
ВѢСЪ въ 25 экз. 364 $\frac{1}{2}$  дол. (14 $\frac{1}{2}$ .)

Сн. 248.

346. А. Всадникъ въ шапкѣ и съ копьемъ, ѣдитъ шагомъ на право; подъ конемъ буквы І А Я; воеругъ ободокъ изъ точекъ.

В. Надпись; вокругъ ободокъ изъ точекъ.

|ЦРДН|КНСАБВ|АНКІНКА|НХВССМ|РУСІ|  
ВѢСЪ въ 2 экз. 30 дол. (15.)

Сн. 255. (вѣроятно.)

347. А. Подобно № 342; подъ конемъ буквы: І А С.

В. Надпись; воеругъ ободокъ изъ точекъ.

|ЦРДН|КНСАБВ|АНКІНКА|НХВССМ|РУСН|  
ВѢСЪ 13 $\frac{1}{2}$  дол.

348. А. Подобно № 346; подъ конемъ буквы **ѣа**.  
 В. Надпись; вокругъ ободокъ изъ точекъ.  
 | црѣн | кнсъкѣ | анкѣѣа | нзкъсм | рѣсн |  
 Въсь въ 2 экз. 29½ дол. (15.)
349. А. Всадникъ въ шапкѣ и съ копьемъ, скачущій на право; подъ конемъ буквы **аа**, но весьма неясны.  
 В. Надпись:  
 | ..... | кнса | вѣанки | нванз | късмр | ..... |  
 Въсь 15 дол.
350. А. Всадникъ въ шапкѣ и съ копьемъ, ѣдущій на право.  
 В. Надпись:  
 | црѣнкѣ | анкѣкн | азѣпанз | вѣароу | сѣн |  
 Въсь въ 7 экз. 96 дол. (14.)
351. А. Подобно № 350; подъ конемъ буквы | с | мн |  
 В. Надпись:  
 | црѣпѣ | анкѣкн | азѣпанз | вѣароу | сѣн |  
 Въсь въ 18 экз. 272½ дол. (15.) Ch. 245 (5. 11.)
352. А. Подобно № 350; подъ конемъ буквы **аа**; вокругъ ободокъ.  
 В. Надпись; вокругъ ободокъ.  
 | црѣтѣ | вѣлѣкѣ | кнсъѣа | нзкъсм | рѣсн |  
 Въсь въ 4 экз. 58 дол. (14½) Ch. 249.
353. А. Подобно № 350; подъ конемъ буквы **ван**.  
 В. Надпись; вокругъ ободокъ.  
 | црѣн | вѣлѣкѣ | кнсъѣа | нзкъсм | рѣсн |  
 Въсь въ 5 экз. 70½ дол. (14.) Ch. 251.
354. А. Всадникъ въ шапкѣ и съ копьемъ, скачущій на право; подъ конемъ буквы **ѣв**; а передъ конемъ буква **ѣ**.  
 В. Надпись:  
 | црѣтѣ | анкѣкнсъ | ѣванзкъсѣ | а рѣсн |  
 Въсь въ 4 экз. 60½ дол. (15.) Ch. 254.
355. А. Всадникъ въ шапкѣ и съ копьемъ, ѣдущій на право; позади развѣвается плащъ.  
 В. Надпись:  
 | црѣтѣ | лѣкѣкнсъ | ѣванзкъсѣ | ..рѣсн.. |  
 Въсь 15½ дол.
356. А. Подобно № 355; подъ конемъ буквы | н | ва |



В. Надпись; вокруг ободокъ.

| црѣн | вѣлѣтѣн | кнѣтъва | нхвсем | рѣсѣн |  
Вѣсь въ 18 экз. 273½ дол. (15.)

Ch. 256.

357. А. Подобно № 355; подъ конемъ быквы н | а | н |

В. Подобно № 356.

Вѣсь въ 7 экз. 107½ дол. (15½.)

Ch. 257.

358. А. Всадникъ въ шапкѣ и съ копьемъ, ѣдущій на право; позади развѣвается плещь; подъ конемъ быквы | ю | р | ; вокруг ободокъ изъ точекъ.

В. Надпись; вокруг ободокъ.

| црѣн | вѣлѣтѣн | кнѣтъва | нхвсем | рѣсѣн |  
Вѣсь въ 2 экз. 29½ дол. (15.)

Ch. 260.

359. А. Тотъ же всадникъ скачущій на право; подъ конемъ буквы ѣ; предъ конемъ буква р.

В. Надпись:

| црѣтъва | анкѣтѣн | азътъванз | вѣсароу | снѣ |  
Вѣсь въ 5 экз. 75½ дол. (15.)

360. А. Тотъ же всадникъ, скачущій на право; подъ задними ногами коня буква ѣ (Москва.)

В. Надпись:

| црѣнѣ | анкѣтѣн | азътъванз | вѣсароу | снѣ |  
Вѣсь въ 2 экз. 29½ дол. (15.)

361. А. Тотъ же всадникъ, ѣдущій на право; вокруг ободокъ изъ точекъ.

В. Надпись; вокруг ободокъ изъ точекъ.

| црѣн | вѣлѣтѣн | кнѣтъва | ..... | ..... |  
Вѣсь 14½ долей.

362. А. Тотъ же всадникъ скачущій на право; подъ конемъ буквы

| а | а | или | м | а | м |

В. Надпись; вокруг ободокъ.

| а | тѣн | кнѣтъва | нхвсем | рѣсѣн |  
Вѣсь 15½ дол.

363. А. Тотъ же всадникъ, скачущій на право.

В. Надпись; вокруг ободокъ.

| црѣн | вѣлѣтѣн | нѣтъва | нхвсем | рѣсѣн |  
Вѣсь 15 дол.

364. А. Тотъ же всадникъ, скачущій на право.

В. Надпись:

| ЦРЪТОВЪ | АІКНІКНІ | АСЪІПАНЪ | ПСЕАРОВЪ | СНІ |  
ВѢСЪ ВЪ 6 ЭКЗ. 90½ ДОЛ. (15.)

365. А. Тотъ же всадникъ, скачущій на право; подъ конемъ буквы ІѦ.

В. Надпись:

| ЦРЪТОВЪ | АІКНІКНІ | АСЪІПАНЪ | ПСЕАРОВЪ | СНІ |  
ВѢСЪ ВЪ 3 ЭКЗ. 45 ДОЛ. (15.)

*Прим. I.* Всѣ предъидущія монеты весьма мало живутъ между собою разности въ вѣсѣ, и безъ сомнѣнія цѣнность ихъ была копѣйка; ихъ всѣхъ 137 штукъ, вѣсомъ 20½ дол.; посему средній ихъ вѣсъ будетъ  $14\frac{9}{10}$  долей.

*Прим. II.* У Шодара надписи столь невѣрно описаны, что нельзя съ точностію указать на его номера; тѣ, на которые я ссылаюсь, тоже не совершенно сходны съ жонкъ описаніемъ.

366. А. Всадникъ въ шапкѣ и съ занесенною саблею, ѣдущій шагомъ на право.

В. Надпись:

| ЦРЪ | ІКНЪСЪ | КВАІКІ | ІВАН |  
ВѢСЪ ВЪ 3 ЭКЗ. 24 ДОЛ. (8.)

Ch. 262.

367. А. Подобно № 366; подъ конемъ буквы ДѦ; вокругъ ободокъ изъ точекъ.

В. Надпись:

| · ЦРЪ · | ІКНЪСЪ | КВАІКІ | · ІВАН · |  
ВѢСЪ ВЪ 20 ЭКЗ. 146 ДОЛ. ( $7\frac{1}{3}$ .)

Ch. 263. (6. 2.)

367.а. А. Подобно № 367, но безъ ободка изъ точекъ.

(920.) В. Надпись:

| ЦРЪ | ІКНЪСЪ | КВАІКІ | ІВАН |  
ВѢСЪ ВЪ 3 ЭКЗ. 22 ДОЛ. ( $7\frac{1}{3}$ .)

368. А. Подобно № 366; подъ конемъ буквы ИѦ.

В. Надпись:

| ЦРЪ · | ІКНЪСЪ | КВАІКІ | · ІВАН · |  
ВѢСЪ ВЪ 3 ЭКЗ. 22 ДОЛ. (7.)

Ch. 264.

369. А. Тотъ же всадникъ; подъ конемъ буквы ІѦ; вокругъ ободокъ.

В. Надпись; вокругъ ободокъ.

| ЦРЪ | ІКВАІКІ | КНЪСН | ВАН |  
ВѢСЪ 8 ДОЛ.

Ch. 265.

370. Подобно № 367, но на обѣихъ сторонахъ ободокъ изъ точекъ.

ВѢСЪ  $7\frac{1}{2}$  ДОЛ.

371. А. Тотъ же всадникъ; подъ конемъ что-то; кажется собака.

В. Надпись:

| · ЦРЪ · | КНЪСЪ | КВАІКІІ | · · · · · |

Вѣсъ въ 2 экз. 16 дол. (8.)

372. А. Тотъ же всадникъ; вокругъ ободокъ.

В. Подобно № 366.

Вѣсъ 7 дол.

*Прим.* Изъ предыдущихъ семи номеровъ, всего 34 монеты, имѣющихъ вѣсу 252½ дола, оказывается средній ихъ вѣсъ 7¼ долей; следовательно цѣнность ихъ была деньги, т. е. полу-копѣйка; они отличаются отъ копѣекъ особеннымъ штемпелемъ, изображающимъ всадника съ занесенною саблею, между тѣмъ что на копѣйкахъ всадникъ съ копьемъ.

48. Ц. *Феодоръ Иоанновичъ. 1584—1598.*

*Золотыя.*

373. А. Двуглавый орелъ; на груди круглый щитъ, съ изображеніемъ единорога.

В. Надпись; вокругъ ободокъ изъ точекъ.

| ··· во | ··· МАТІОЦР ··· ІВЕЛНІІКНА ··· | ··· ФЕОДОРЪІТКА | НОВИЧЬКЕС | АРЪСНІ |  
Вѣсъ 97½ дол. (1 зол. 1½ дол.)

*Прим.* I. Подобныя монеты находятся въ собраніи Гр. Строганова, вѣсомъ 77 долей, и въ собраніи Академіи Наукъ, вѣсомъ 78½ долей; замѣчательно, что на всѣхъ экземплярахъ В не асень, т. е. чеканенъ два раза; полная надпись изъ всѣхъ трехъ экземплярахъ слѣдующая:

| КЖІЕЮ | МАТІОЦРЪ | ІВЕЛНІІКНА ··· | ФЕОДОРЪІТКА | НОВИЧЬКЕС | АРЪСНІ |  
Вѣроятно эта та самая монета, которая подъ № 266 описана (хотя не вѣрно) у Шодора.

*Прим.* II. За № 267 Шодоръ показываетъ золотую монету, которая рѣшительно не принадлежитъ Ц. Феодору Иоанновичу, а Ц. Феодору Алексѣевичу. По описанію его же Шодора надпись на оной слѣдующія.

А. КЖІЕЮ · МАТІО · ЦРЪ · ІВЕЛНІІКНЪ · КИЗЪ ·

В. ФЕОДОРЪ АЛЕКСѢВИЧЪ ВСЕА РУСІИ САМОДЕРЖЕЦЪ

Это та самая монета, которая въ послѣдствіи между монетами Ц. Феодора Алексѣевича помѣщена у него подъ № 445, съ тою только разницею, что первая № 267 описана по экземпляру собранія зрителиа, а послѣдняя № 445 по экземпляру собранія Трошинскаго, которая новодѣльная, т. е. съ новаго штемпеля, сдѣланная во время Царствованія Екатерины II, и находящаяся еще въ монетномъ дворѣ. Вѣсъ у обѣихъ одинаковой т. е. 144 доли.

373. а. А. Царь верхомъ въ коронѣ и со скипетромъ, ѣдущій на право; (680.) вокругъ ободокъ изъ точекъ.

В. Надпись; вокругъ ободокъ изъ точекъ.

| ЦРЯНЪ | АННІЙКНА | ФЕОДОРЪІТКА | НОВИЧЬКЕС | АРЪСНІ |  
Вѣсъ 75½ дол. Ch. 269. (8. 3.)

*Серебряныя.*

374. А. Всадникъ съ копьемъ, ѣдущій на право; подъ конемъ буквы п с; вокругъ ободокъ.

R. Надпись:

| црѣнк | нсѣкелн | кнфешд | орзкеса | рѣсн |  
Вѣсь въ 4 экз. 60 дол. (15.)

375. А. Всадникъ съ копьемъ скачущій на право; подѣ конемъ буквы пс.

R. Подобно № 374.

Вѣсь въ 18 экз. 274 дол. (15.)

Ch. 281. (6. 5.)

376. А. Всадникъ съ копьемъ, ѣдущій на право; подѣ конемъ буква ѡ.

R. Подобно № 374.

Вѣсь 15<sup>1</sup>/<sub>2</sub> дол.

376. а. А. Всадникъ съ копьемъ, скачущій на право; подѣ конемъ (1106.) украшеніе или знакъ, мнѣ неизвѣстнаго значенія.

R. Надпись:

| ·рѣнк | нсѣкелн | кнфешд | орзкс |  
Вѣсь 15 дол.

377. А. Всадникъ съ копьемъ, скачущій на право.

R. Подобно № 374.

Вѣсь въ 12 экз. 186 дол. (15<sup>1</sup>/<sub>2</sub>.)

378. А. Всадникъ съ копьемъ, ѣдущій на право; подѣ конемъ: М. (Москва.)

R. Надпись:

| црѣкелѣт | кнннсѣс | дорзїпа | ...кеса |  
Вѣсь въ 2 экз. 22 дол. (11.)

379. А. Всадникъ съ копьемъ, ѣдущій на право; возлѣ него съ лѣвой стороны буква д, съ правой буквы рѣ; подѣ конемъ буква мѣ (Москва); вокругъ ободокъ изъ точекъ.

R. Надпись:

| црѣн | келнкїн | кннѣсѣдо | рзксемр | ѣсн |  
Вѣсь въ 2 экз. 30<sup>1</sup>/<sub>2</sub> дол. (15.)

Ch. 275.

380. А. Подобно № 378.

R. Надпись; вокругъ ободокъ изъ точекъ.

| црѣн | келнкїн | кннѣсѣдо | рзксемр | ѣсн |  
Вѣсь въ 4 экз. 59<sup>1</sup>/<sub>2</sub> дол. (15.)

Ch. 273. (6. 4.)

*Прим.* Въ надписи буквы н и р связаны.

381. А. Всадникъ съ копьемъ ѣдущій на право; подѣ конемъ буквы | с | н | ; вокругъ ободокъ изъ точекъ.

| црѣн | келнкїн | кннѣсѣдо | рзксемр | ѣсн |

Вѣсь въ 15 экз. 219 $\frac{1}{2}$  дол. (14 $\frac{1}{2}$ .)

Ch 283.

382. А. Тотъ же всадникъ; подъ конемъ буква н.  
В. Надпись:

| црѣ | велнкѣн | кнзѣ феш | дорзвса | рѣсн |  
Вѣсь въ 3 экз. 44 $\frac{1}{2}$  дол. (15.)

Ch. 286.

382. а. А. Тотъ же всадникъ; подъ конемъ буква п  
(1107.) В. Надпись:

| кнѣкн | еодорѣо | ноічос | арѣс |  
Вѣсь 15 дол.

*Прим.* буквы Ч и П связаны.

382. в. А. Тотъ же всадникъ; подъ конемъ буквы г р.  
(1108.) В. Надпись:

| црѣнк | свелн | ѣфешд | звса |  
Вѣсь 15 дол.

382. с. А. Подобно № 382.

- (1109.) В. Надпись:

| црѣѣе | лѣкнкнз | фодорѣва | новѣкес | арѣсѣ |  
Вѣсь 15 дол:

*Прим.* буквы ч и к, и буквы м и р, связаны.

385. А. Тотъ же всадникъ скачущій на право.  
В. Надпись:

| црнпс | лѣкнкн | еодорѣоа | ноічосс | арѣсѣ |  
Вѣсь въ 9 экз. 154 $\frac{1}{2}$  дол. (15.)

*Прим.* буквы ц и р, и буквы ч и п, связаны.

383. а. А. Подобно № 383.

- (713.) В. Надпись:

| црѣѣе | лѣкнкнз | еодорѣва | новѣкес | ..... |  
Вѣсь 15 дол.

*Прим.* буквы ч и к связаны.

384. А. Подобно № 383.

- В. Надпись; вокругъ ободовъ изъ точекъ.

| ..... | кнзѣ | ..... рзѣпан | ..... чѣпсвар | ..... |  
Вѣсь 9 $\frac{1}{2}$  дол.

385. 1595. А. Подобно № 383; подъ конемъ буквы | п | норг | т. е.  
В. Новгорода (7) 103.

- В. Надпись:

| црѣнпс | лѣкнкнз | еодорѣоа | новѣчосс | арѣсѣ |  
Вѣсь въ 5 экз. 76 дол. (15.)

Ch. 277. (6. 3.)

*Прим.* буквы Ц и Р, и буквы Ч и П, связаны.

386. 1596. А. Подобно № 383; подъ конемъ буквы: | п | н о р д | т. е.  
В. Новгорода (7) 104.

В. Подобно № 385.

Вѣсь въ 4 экз.  $59\frac{1}{2}$  дол. (15.)

Ch. 278.

386. а. 1597. А. Подобно № 383; подъ конемъ буквы | п | н о р с | т. е.  
(1110.) В. Новгорода (7) 105.

В. Надпись:

| ц . . . . | л у к н і к н | е с е д о р і п | н о п і ч о с | а р ъ с . . |

Вѣсь въ 3 экз.  $43\frac{1}{2}$  дол. ( $14\frac{1}{2}$ .)

Ch. 279.

*Прим.* буквы Ч и П связаны.

387. 1598. А. Подобно № 383; подъ конемъ буквы: | п | н о р s | т. е.  
В. Новгородъ (7) 106.

В. Подобно № 385.

Вѣсь въ 5 экз. 75 дол. (15.)

Ch. 280.

388. 1599. А. Подобно № 383; подъ конемъ буквы | п | . . . р з | т. е.  
В. Новгорода (7) 107.

В. Подобно № 385.

Вѣсь 15 дол.

389. 1599. А. Подобно № 383; подъ конемъ буквы п е р з т. е.  
Псковъ (7) 107.

В. Надпись:

| ц р ѣ н н | н з ѣ в а н | к н ф ѣ ш д | о р ж е с с а | р ѣ с н |

Вѣсь  $15\frac{1}{2}$  дол.

390. А. Подобно № 383; подъ конемъ буквы | п | н о р . . | т. е. В.  
Новгорода послѣ 1592 года, но послѣднюю букву означающую  
число года нельзя разобрать.

В. Подобно № 385.

Вѣсь въ 11 экз. 165 дол. (15.)

391. А. Всадникъ съ занесенною саблею, вѣдущій на право; подъ  
конемъ буквы: н с

В. Надпись:

| і к н а с ѣ | п е л і к і | ф е | ш д о р ж |

Вѣсь 8 дол.

Ch. 288.

392. А. Тотъ же всадникъ; но безъ буквъ подъ конемъ.

В. Надпись:

| . . . . | в л а н к | к н а с ѣ ѿ | е д о р ж |

Вѣсь  $7\frac{1}{2}$  дол.



**R.** Надпись; вокруг ободокъ изъ точекъ.

| црѣѣа | ікнкнѣа | корісѣѣѣ | дорокічѣѣ | ерѣѣѣ |  
Вѣсь въ 28 экз. 421 дол. (15.) Ch. 291. (6. 6.)

*Прим.* буквы ц и р связаны.

395. а. **A.** Подобно № 395, но безъ ободка изъ точекъ.

(714.) **R.** Подобно № 395.

Вѣсь въ 4 экз. 59½ дол. (15.)

396. **A.** Тотъ же всадникъ; по сторонамъ тѣ же буквы вѣ; подъ конемъ М (Москва).

**R.** Надпись:

| црѣѣа | ікнкнѣа | корісѣѣѣ | дорокічѣѣ | ерѣѣѣ |  
Вѣсь въ 4 экз. 59½ дол. (15.)

397. **A.** Подобно № 396.

**R.** Надпись; вокруг ободокъ изъ точекъ:

| црѣѣа | ікнкнѣа | корісѣѣѣ | дорокічѣѣ |  
Вѣсь 15 дол.

398. **A.** Тотъ же всадникъ; верхняя часть невидна; подъ конемъ большое М (Москва).

**R.** Надпись:

| ..... | корісѣѣѣ | дорокічѣѣ | .....ѣѣ |  
Вѣсь 10 дол.

399. **A.** Тотъ же всадникъ; подъ конемъ М (Москва).

**R.** Надпись:

| црѣѣа | ікнкнѣа | корісѣѣѣ | дорокічѣѣ | ерѣѣѣ |  
Вѣсь въ 2 экз. 29 дол. (14½.)

*Прим.* буквы ц и р связаны.

399. а. **A.** Подобно № 399.

715.) **R.** Надпись; вокруг ободокъ изъ точекъ.

| ѣѣѣа | нкнѣа | ісѣѣѣ | окічѣѣ | рѣѣѣ |  
Вѣсь 15 дол.

399. в. **A.** Всадникъ съ конемъ, ѣдущіи на право; вокруг ободокъ (716.) изъ точекъ.

**R.** Надпись:

| ѣ | нкнѣа | ісѣѣѣ | окічѣѣ | ерѣѣѣ |  
Вѣсь 13½ дол.



400. А. Тотъ же всадникъ; подь конемъ буквы пс (Псковъ).

В. Надпись:

| црѣнвѣ | лѣкѣннѣ | корѣсѣдо | ровнчѣс | едрѣсн |

Вѣсь въ 7 экз.  $104\frac{1}{2}$  дол. (15.)

*Прим.* буквы ц и р связаны.

401. А. Подобно № 400.

В. Надпись:

| црѣѣвѣ | лѣкѣннѣ | корѣсѣдо | ровнчѣс | едрѣсн |

Вѣсь въ 9 экз.  $135\frac{1}{2}$  дол. (15.)

Ch. 302.

402. А. Тотъ же всадникъ; подь конемъ буква п.

В. Надпись:

| црѣнпѣ | ннннн | корѣсѣдо | ровнчѣс | едрѣсн |

Вѣсь въ 4 экз. 61. дол. (15.)

*Прим.* буквы ц и р связаны.

403. А. Тотъ же всадникъ; подь конемъ буква м; (грубо сдѣланы);  
вокругъ ободокъ изъ точекъ.

В. Надпись:

| црѣѣвѣ | ннннннннннн | корѣсѣдо | ровнчѣс | едрѣсн |

Вѣсь въ 5 экз.  $75\frac{1}{2}$  дол. (15.)

*Прим.* буквы ц и р связаны.

404. А. Тотъ же всадникъ; подь конемъ буква ш.

В. Надпись; вокругъ ободокъ изъ точекъ.

| црѣѣвѣ | лнннннннннн | корѣсѣдо | ровнчѣс |

Вѣсь  $14\frac{1}{2}$  дол.

*Прим.* буквы ц и р связаны.

405. А. Тотъ же всадникъ; вокругъ ободокъ изъ точекъ.

В. Надпись; вокругъ ободокъ изъ точекъ.

| црѣѣвѣ | ннннннннннн | корѣсѣдо | ровнчѣс | . . . . . |

Вѣсь въ 2 экз. 29 дол. ( $14\frac{1}{2}$ .)

406. А. Тотъ же всадникъ; подь конемъ буква п.

В. Надпись:

| црнпѣ | лнннннннннн | корѣсѣдо | ровнчѣс | едрѣсн |

Вѣсь въ 3 экз.  $45\frac{1}{2}$  дол. (15.)

*Прим.* буквы ц и р связаны.

407. 1598. А. Тотъ же всадникъ; подь конемъ буквы | п | р с | (7) 106.

В. Надпись:

| припса | нкнкнз | орїсѣдѣ | окѣч |  
Вѣсь 15 дол.

*Прим.* буквы ц и р связаны.

408. 1599. А. Тотъ же всадникъ; подъ конемъ буквы | п | норз |  
т. е. Новгородъ (7) 107.

В. Надпись:

| ..... | ..... ннз | орїсѣвод | окѣчѣс | рѣсѣ |  
Вѣсь  $14\frac{1}{2}$  дол. Ch. 293.

409. 1599. А. Тотъ же всадникъ; подъ конемъ буквы пѣрз т. е.  
Псковъ (7) 107.

В. Надпись:

| нкѣ | кѣннкнѣ | рнскѣдѣ | вѣчкѣс | ..... |  
Вѣсь въ 7 экз. 105. дол. (15.) Ch. 304.

410. 1600. А. Тотъ же всадникъ; подъ конемъ буквы | п | ..... рн |  
т. е. Новгородъ (7) 108.

В. Надпись:

| припса | нкнкнз | орїсѣвод | окѣч |  
Вѣсь  $14\frac{1}{2}$  дол.

*Прим.* буквы ц и р связаны.

411. 1601. А. Тотъ же всадникъ; подъ конемъ буквы | п | норд |  
т. е. Новгородъ (7) 109.

В. Надпись:

| ..... | нкнкнз | орїсѣвод | ровнчкѣс | ..... |  
Вѣсь въ 3 экз.  $45\frac{1}{2}$  дол. (15.) Ch. 294.

412. 1602. А. Тотъ же всадникъ; подъ конемъ буквы | п | норѣ |  
т. е. Новгородъ (7) 110.

В. Надпись:

| припс | нкнкнз | орїсѣвод | окѣчѣс | рѣсѣ |  
Вѣсь въ 3 экз.  $46\frac{1}{2}$  дол. ( $15\frac{1}{2}$ .) Ch. 295.

*Прим.* буквы ц и р связаны.

413. 1602. А. Тотъ же всадникъ; подъ конемъ буквы | п | ноїр | т. е.  
Новгородъ (7) 110.

В. Надпись:

| припс | ннїкнз | орїсѣвод | окѣчѣс |  
Вѣсь 13 дол.

*Прим.* буквы ц и р, и буквы ч и п, связаны.

414. 1603. А. Тотъ же всадникъ; подъ конемъ буквы нрлѣ т. е.  
Новгородъ (7) 111.

Р. Надпись:

| црѣтѣ | лѣтѣнѣ | корѣсѣдѣ | рокѣчѣсѣ | арѣ... |

Вѣсь въ 4 экз. 60½ дол. (15.) Ch. 298. (6. 7.)

415. 1603. А. Тотъ же всадникъ; подѣ конемъ буквы | гр | ирѣтѣ |  
т. е. Новгородъ (7) 111.

Р. Надпись совершенно какъ № 414.

Вѣсь въ 6 экз. 90½ дол. (15.) Ch. 297. (6. 8.)

416. 1604. А. Тотъ же всадникъ; подѣ конемъ буквы | п | нѣтѣ |  
т. е. Новгородъ (71) 12.

Р. Надпись:

| црѣтѣ | лѣтѣнѣ | корѣсѣдѣ | рокѣчѣсѣ | арѣ... |

Вѣсь въ 2 экз. 31½ дол. (15½.) Ch. 300.

Прим. Буквы ц и р связаны.

417. 1604. А. Тотъ же всадникъ; подѣ конемъ буквы | п | нѣтѣ |  
т. е. Новгородъ (71) 12.

Р. Надпись:

| шпѣл | нѣтѣнѣ | рѣсѣсѣдѣ | рокѣчѣсѣ | арѣсѣ |

Вѣсь въ 4 экз. 60½ дол. (15.)

Прим. Буквы ч и р связаны.

418. 1604. А. Тотъ же всадникъ; подѣ конемъ буквы | н | рѣтѣ | т. е.  
Новгородъ (7) 112.

Р. Надпись:

| ..дѣтѣлѣ | нѣтѣнѣ | корѣсѣдѣ | рокѣчѣсѣ | арѣсѣ |

Вѣсь въ 2 экз. 28½ дол. (14.) Ch. 299.

419. 1604. А. Тотъ же всадникъ; подѣ конемъ буквы | гѣ | ..тѣ |  
т. е. (71) 12.

Р. Надпись:

| ..... | лѣтѣнѣ | корѣсѣдѣ | рокѣчѣсѣ | арѣ... |

Вѣсь 14½ дол.

420. 1604. А. Тотъ же всадникъ; подѣ конемъ буквы пскѣ т. е.  
Псковъ (71) 12.

Р. Надпись:

| ..... | нѣсѣ | рѣсѣсѣдѣ | рокѣчѣсѣ |

Вѣсь 15 дол.

421. 1605. А. Тотъ же всадникъ; подѣ конемъ буквы гѣ; т. е.  
(71) 13.

R. Надпись:

| црѣнке | дѣтѣнѣ | орѣсѣсѣдо | ровичѣсѣ | сѣрѣсѣн |  
Вѣсь въ 3 экз. 45 дол. (15.)

*Прим.* Буквы ц и р связаны.

422. 1605. А. Тотъ же всадникъ; подѣ конемъ буквы | п | н р г . . |  
т. е. Новгородъ (7) 113.

R. Надпись:

| црѣп | анкнн | сѣрѣсѣ | . . . сѣч | . . . . . |  
Вѣсь 14½ дол.

*Прим.* Буквы ч и п связаны.

425. 1605. А. Тотъ же всадникъ; подѣ конемъ буквы | н | р г і |  
т. е. (7) 113.

R. Надпись:

| црѣвсѣу | нѣтѣнѣ | сѣрѣсѣфѣ | дѣрѣпѣчѣп | сѣрѣсѣт |  
Вѣсь въ 3 экз. 44½ дол. (15.) Ch. 301

*Прим.* Буквы ц и р связаны.

424. 1605. А. Тотъ же всадникъ; подѣ конемъ буквы | п | н р г і |  
т. е. Новгородъ (7) 113.

R. Надпись:

| івсѣ | ітѣнѣ | ісѣсѣдѣр | чѣпѣсѣ | рѣсѣн |  
Вѣсь 14½ дол.

425. А. Тотъ же всадникъ; подѣ конемъ видны буквы и с; у другихъ  
п с р; а послѣднихъ буквъ означающихъ годъ нигдѣ нельзя  
разобрать.

R. Надпись, съ разными измѣненіями.

Вѣсь въ 13 экз. 194½ дол. (15.)

426. А. Тотъ же всадникъ; подѣ конемъ видны остатки буквъ, но  
нельзя ихъ разобрать.

R. Надпись, съ разными измѣненіями.

Вѣсь въ 44 экз. 664½ дол. (15.)

427. А. Тотъ же всадникъ; подѣ конемъ буквы | п с | м с |

R. Надпись:

| црѣтѣсѣ | ітѣнѣ | орѣсѣсѣд | . . . . . сѣс | . . . . . |  
Вѣсь 11 дол.

*Прим.* Буквы ц и р связаны.

*Прим.* За исключеніемъ номеровъ 398 и 427, всѣ прочія монеты Ц. Бориса Феодоровича одинаковаго вѣса; здѣсь ихъ 175, которыя вѣшаютъ вѣсу 2626 долей; следовательно среднія ихъ вѣсъ 15 долей, совершенно равный вѣсу копѣекъ при Ц. Феодорѣ Иоанновичѣ. № 398 и 427 вѣшаютъ среднимъ вѣсомъ только 10½ долей; это должно быть обманъ денежниковъ.

50. Ц. Дмитрій Иоанновичъ. 1604—1606.

*Золотыя.*

428. А. Всадникъ ѣдущій на право, съ занесенною саблею.

В. Надпись:

| црѣнкѣ | анкиннѣ | дмитрѣн | ванкичѣ | савѣсѣ |  
Вѣсъ 15 дол.

429. А. Всадникъ съ копьемъ ѣдущій на лѣво.

В. Надпись:

| црѣнкѣ | анкиннѣ | дмитрѣн | ..... |  
Вѣсъ 9½ дол.

*Прим.* Надпись сходствуетъ съ № 307 Шодора, но у него сказано, что всадникъ ѣдетъ на право.

*Серебряныя.*

430. А. Всадникъ съ копьемъ, ѣдущій на право.

В. Надпись:

| црѣнкѣ | анкиннѣ | дмитрѣн | ванкичѣ | савѣсѣ |  
Вѣсъ въ 9 экз. 136½ дол. (15.) Ch. 308.

431. А. Всадникъ съ копьемъ, ѣдущій на лѣво.

В. Надпись:

| црѣнкѣ | анкиннѣ | дмитрѣн | ванкичѣ | савѣсѣ |  
Вѣсъ 26 дол.

*Прим.* Эта монета кажется новодѣланна.

432. А. Всадникъ съ копьемъ, ѣдущій на право; подъ конемъ буквы мѣ (Москва.)

В. Надпись:

| црѣнкѣ | анкиннѣ | дмитрѣн | ванкичѣ | савѣсѣ |  
Вѣсъ въ 3 экз. 46½ дол. (15½.) Ch. 309. (6. 9.)

433. А. Тотъ же всадникъ; подъ конемъ буквы пѣ (Псковъ.)

В. Надпись:

| црѣнкѣ | анкиннѣ | дмитрѣн | ванкичѣ | савѣсѣ |  
Вѣсъ въ 11 экз. 164 дол. (15.) Ch. 314. (6. 10.)

434. 1604. А. Тотъ же всадникъ; подъ конемъ буквы нрѣт. е.  
(7) 112.

## В. Надпись:

| црѣткѣ | лѣтнѣнскѣ | дѣтпрѣтнѣ | новѣчѣпсе | .. 8 см |  
Вѣсь въ 2 экз. 30 дол. (15.)

*Прим.* Буквы н и п связаны.

435. 1605. А. Тотъ же всадникъ; подѣ конемъ буквы н р г т. е. Новгородъ (7) 113.

## В. Надпись:

| црѣткѣ | лѣтнѣнскѣ | дѣтпрѣтнѣ | новѣчѣпсе | лѣтнѣнскѣ |  
Вѣсь въ 7 экз. 105½ дол. (15.) Ch. 312.

436. 1605. А. Тотъ же всадникъ; подѣ конемъ буквы г т (71) 13.

## В. Надпись:

| црѣткѣ | лѣтнѣнскѣ | сѣдмѣшрѣ | тѣпнѣнскѣ | сѣдмѣшрѣ |  
Вѣсь въ 4 экз. 61 дол. (15.)

437. 1606. А. Тотъ же всадникъ; подѣ конемъ буквы д т. е. (71) 14.

## В. Надпись:

| лѣтнѣнскѣ | дѣтпрѣтнѣ ..... | ..... |  
Вѣсь 15½ дол.

*Прим.* Буквы н и р связаны.

438. 1606. А. Тотъ же всадникъ; подѣ конемъ буквы н | р д т | т. е. Новгородъ (7) 114.

## В. Надпись:

| црѣткѣ | лѣтнѣнскѣ | дѣтпрѣтнѣ | новѣчѣпсе | лѣтнѣнскѣ |  
Вѣсь въ 3 экз. 46½ дол. (15½) Ch. 313.

*Прим.* Буквы н и п связаны.

438. а. А. Всадникъ съ копьемъ, вѣдущій на право; подѣ конемъ буквы М (Москва).

## В. Надпись:

| црѣткѣ | лѣтнѣнскѣ | дѣтпрѣтнѣ | новѣчѣпсе | лѣтнѣнскѣ |  
Вѣсь въ 4 экз. 59½ дол. (15.)

438. б. Подобно № 452, но на А ободокъ изъ точекъ. (536.) Вѣсь 15 дол.

438. с. А. Всадникъ съ копьемъ, вѣдущій на право; подѣ конемъ буквы м (Москва); по сторонамъ головы всадника, буквы г д р (Государь).

## R. Надпись:

Црѣтъ · вѣтѣкъ · дмитрѣва · новѣчкск · ар҃сѣт |  
 Вѣсь въ 2 экз. 31½ дол. (16.) Ch. 311.

*Прим.* У Шодора сказано, что по бокамъ всадника, буквы ГД рѣз это ошибка.  
 438. d. A. Подобно № 438. с. (537.) но вокругъ ободокъ изъ точекъ.  
 (538.) R. Подобно № 438. с. (537.)

Вѣсь 15 дол.

*Прим.* За исключеніемъ № 431, которая очень сомнительна, всѣ прочія монеты Дмитрія Иоанновича почти одинаковаго вѣса; ихъ 48, кои вѣзютъ вѣсу 726½ долей; а средній ихъ вѣсъ 15½ долей, совершенно сходный съ вѣсомъ копѣекъ предыдущихъ царствованій. Полукопѣекъ или денегъ во время его владѣнія, равномерно какъ и при Ц. Борисѣ Феодоровичѣ, кажется не было чеканено.

*Медали Серебряныя.*

439. A. Потретъ Ц. Дмитрія Иоанновича въ профиль на право; въ правой рукѣ у него скипетръ; плащъ подбитъ горностаемъ; круговая надпись въ двухъ строкахъ, начинается съ плеча съ лѣвой стороны, и оканчивается у груди.

ДМТОВ · вѣновѣчкск · жюмать · чрѣ · вѣвѣки · нкнѣ · р҃сѣт |  
 вѣсѣтѣскы · вѣвѣстѣ · инѣ · многі · господѣст |

*Прим.* Буквы Т и р, Н и Б, А и И, Т и Ъ, Ч и р, Н и Б, И и Б, связаны.

R. Двуглавый орелъ съ двумя маленькими и одной большой Королевской коронами; на груди украшенный щитъ съ изображеніемъ Св. Георгія, вѣдущаго на лѣво; вокругъ двойной ободокъ изъ мелкихъ точекъ, или двойной шнуръ, а за онымъ круговая надпись, начинающаяся съ правой стороны короны, и оканчивающаяся у лѣвой ея стороны.

ѣмокоскы · монар · повѣлї · гьсподар · корновѣтатм · ниско · ѣс

*Прим.* Буквы А и р въ обѣихъ мѣстахъ связаны.

Вѣсь 689 дол.

440. A. Подобно № 439, но плащъ не подбитъ горностаемъ, а простымъ мѣхомъ, и на рукавъ платья нѣтъ шитья.

R. Подобно № 439, но ободокъ вокругъ орла не двойной изъ двухъ шнурокъ, а одинаковый, составленный изъ крупныхъ круглыхъ и овальныхъ точекъ; сверхъ того въ № 439 на крыльяхъ орла двойной рядъ перьевъ, а здѣсь только одинъ.

Вѣсь 778½ дол.

441. А. Совершенно подобно № 440.

В. Подобно № 440, но щитъ съ изображеніемъ Св. Георгія уже, и штемпель имѣеть трещину.

Вѣсъ 785 $\frac{1}{2}$  дол.

*Прим.* Штемпеля № 440 были найдены въ Браковѣ, и привезены въ С. Петербургъ; въ послѣдствіи штемпель для В былъ передѣланъ (звѣротно потому, что первый маломался, ибо видны по краю В № 440, нѣсколько малыхъ трещинъ, что доказываетъ, что онъ былъ въ худомъ состояніи). Посему № 441 поводильный т. е. чеканенъ съ старыя штемпель А, и новыя В; а № 440, чеканенъ съ обѣими старыя штемпелями, и по образу чекана видно, что медаль эта выбита не въ новѣйшемъ времени; но во время Дмитрія Іоанновича ли, этаго рѣшить невозможно.

№ 439 однакожь безъ всякаго сомнѣнія вычеканенъ во время Дмитрія Іоанновича, и слышалъ оригиналомъ, съ котораго сдѣланы штемпеля № 440; обѣ стороны совершенно отличаются отъ прочихъ, и хотя надписи согласны съ копіями ея, но привѣтно что старался исправить ошибку гравера и безобразную форму ихъ. Медаль эта звѣротно не вырѣзана въ Россіи, а въ чужихъ краяхъ, можетъ быть въ Польшѣ; видно что Граверъ не зналъ Русскихъ буквъ. Надписи наполнены ошибками, и ихъ читать можно только по догадкѣ; звѣротно она должны значить:

А. Дмитре Івановичъ Божією Милостію Царь и Великій Князь Россійской |

| и всѣхъ Татарскихъ Королевствъ и иныхъ многихъ Государствъ |

В. И Московскій Монархъ Повелитель, Господарь Король и Обладатель Кіевской и Самодержецъ.

*Köhler Münzbelustigungen* V. p. 369. описываетъ подобную золотую медаль № 439 до сего времени вовсе не была извѣстна; я ее приобрѣлъ изъ собранія К. А. Нарышкина, и она хранилась въ докѣ Нарышкинскихъ съ давняго времени; № 440 довольно рѣдка, а № 441 встрѣчается часто въ собраніяхъ.

Въ собраніи Русскихъ медалей, изданныхъ Археографическою комиссіею, подъ № 5, помѣщена наша медаль № 440, но въ описаніи надписей вкрадось нѣсколько ошибокъ; сверхъ того сказано: медаль эта раздавалась при коронаціи Імператора въ Москвѣ; нѣкоторые экземпляры были изъ золота, другіе изъ серебра. — Не знаю на чемъ основано сужденіе это, и сомнѣваюсь чтобы это можно было доказать исторически. — Во всякомъ случаѣ извѣстенъ одинъ только экземпляръ золотой, описанный въ *Köhler Münzbelustigungen* (см. выше); и тотъ не подобенъ медалю, помѣщенной въ собраніи Археогр. Комис. по нашему № 439.

51. Ц. Василій Іоанновичъ. 1606—1610.

Золотыя.

442. А. Всадникъ съ копьемъ, вѣдущій на право.

В. Надпись; вокругъ ободокъ изъ точекъ.

| црѣвнѣ | аѳѳиннѣ | ваставника | новичьскѣ | арѳѳин |



Вѣсь 14 $\frac{1}{2}$  дол.

Ch. 318.

*Прим.* Буквы Ц и Р связаны. У Шодоара надпись негѣрно показана.

443. А. Подобно № 442.

В. Подобно № 442, но безъ ободка изъ точекъ.

Вѣсь 15 дол.

444. А. Всадникъ съ занесенною саблею, ѣдущій на право; вокругъ ободокъ изъ точекъ.

В. Надпись:

| ЦРЬѢ | КНИКНЬ | ЛСТАВНКА | ОВІЧЬЕС | РУС |  
Вѣсь въ 2 экз. 14 $\frac{1}{2}$  дол. (7.)*Прим.* Буквы Ц и Р связаны. Если это № 320 Шодоара, то у него надпись негѣрно показана.*Серебряныя.*

445. А. Всадникъ съ копьемъ, ѣдущій на право; подъ конемъ буква М (Москва).

В. Надпись:

| КІІКННЬ | АСТАВНКА | ОВІЧЬЕС | АРҪЕН |  
Вѣсь 15 дол.

Ch. 323.

*Прим.* У Шодоара надпись негѣрна.

446. Всадникъ съ короною или шапкою на головѣ, и съ копьемъ, ѣдущій на право; подъ конемъ буквы П С (Псковъ).

В. Надпись:

| ЦРАНПС | АНКИКННЬ | ПАСТАВНІП | АНОПІЧЬП | ССАРҪСІ |  
Вѣсь въ 12 экз. 180 дол. (15.) Ch. 328. (7. 1.)*Прим.* У Шодоара надпись негѣрна.

447. А. Подобно № 446.

В. Надпись:

| ЦРАНКС | АІКІКННЬ | СНАВНКА | ОВІЧЬЕС | АРҪЕН |  
Вѣсь въ 7 экз. 105. дол. (15.)*Прим.* Буквы Ц и Р связаны.

448. А. Тотъ же всадникъ.

В. Надпись:

| ЦРЬѢС | АІКІКННЬ | ВКСТАВНІК | АНОВІЧЬА | ССАРҪСІ |  
Вѣсь въ 8 экз. 113. дол. (14.) Ch. (322. 6. 11.)*Прим.* Буквы Ц и Р связаны.

449. А. Тотъ же всадникъ.

В. Надпись:

| ЦРЬКН | А КІКННЬ | ВАСТАВНКА | ОВІЧЬЕС | АРҪСІ |



Вѣсь въ 3 экз.  $44\frac{1}{2}$  дол. (15.)

457. 1610. А. Тотъ же всадникъ; подѣ конемъ буквы р и т. е.  
(7) 118.

В. Надпись:

| црѣпо | аїкнїкнѣ | паставїпа | новїчькосо | ар҃сен |

Вѣсь въ 34 экз.  $408\frac{1}{2}$  дол. (12.)

Ch. 327.

*Прим.* Монеты Царя Василѣя Ивановича двоякаго вѣса: 1-й разрядъ заключающій № 446, 448, 447, 448, 449, 450, 452, 453, 455, и 456, состоитъ изъ 49 монетъ, вѣщающихъ вѣсу  $720\frac{1}{2}$  долей; почему средній ихъ вѣсъ  $14\frac{7}{10}$  долей. Второй разрядъ подѣ № 451, 454, и 457, состоитъ изъ 94 монетъ, вѣсомъ  $1082\frac{1}{2}$  долей; а средній ихъ вѣсъ  $11\frac{1}{2}$  долей.

52. Ц. Владиславъ Сигисмундовичъ. 1610—1612.

### Золотыя.

458. А. Всадникъ съ копьемъ, вѣдущій на право.

В. Надпись:

| црѣпо | аїкннѣ | пладїсаапз | жїгїмонд | опїчькосо | р҃сен |

Вѣсь въ 7 экз.  $95\frac{1}{3}$  дол. ( $13\frac{1}{3}$ .)

Ch. 333.

*Прим.* Буквы ц и р связаны.

### Серебряныя.

459. А. Всадникъ съ копьемъ, вѣдущій на право.

В. Надпись:

| црѣї.... | ікннѣ | пладїсаапз | жїгїмонд | опїчькосо | р҃сен |

Вѣсь въ 7 экз.  $81\frac{1}{2}$  дол. ( $11\frac{6}{10}$ .)

Ch. 336. (7. 2.)

*Прим.* Буквы ц и р, связаны.

460. А. Тотъ же всадникъ; подѣ конемъ буквы и р д (Новгородъ.)

В. Надпись:

| нїкнѣ | ладнсаап | жїгнмон | допнчѣ |

Вѣсь 15 дол.

Ch. 337.

*Прим.* У Шодора въ № 459 и 460, надписи повѣрны.

461. А. Тотъ же всадникъ.

В. Надпись:

| црѣн | владїкннѣ | владнслав | жнгнмон | докнчькосо | р҃сен |

Вѣсь  $29\frac{1}{2}$  долей.

*Прим.* Монета эта новгородская.

*Медали.*

462. Серебряная. А. Грудное изображение Владислава Сигизмундовича, въ профиль на право; въ латахъ, и на шеѣ орденъ золотого руна; круговая надпись:

WŁADISŁAW S. SIG: D: G: P: ET. S: PRI: ELE: M: D: MOS: S: SEV: CER: D:

- В. Обелискъ, въ верху коего лавровый вѣнецъ и пальмовыя вѣтви; надъ ними въ облакахъ буквы I N S; фигура въ латахъ и съ крыльями, поднимается вдоль обелиска и старается достать лавровый вѣнецъ. По сторонамъ надпись:

V E I S I C E N I T A R.

Вѣсъ 447 $\frac{1}{2}$  долей.

*Прим.* Надпись на А значитъ: WŁADISŁAW SIGISMUNDUS DEI GRATIA POLONIAE ET SUECIAE PRINCEPS ELECTUS MAGNUS DUX MOSCOVIAE SMOLENSCIAE SEVERIAE CERNIGOVIAE DOMINUS. Медаль эта сдѣлана по случаю выбора Владислава Сигизмундовича въ Цари; она сдѣлана вѣроятно въ Данцигѣ или въ Польшѣ. Она описана въ Köhlers Münzbelustigungen XII. p. 329. но не совсѣмъ вѣрно. Тамъ же упомянуто еще о двухъ другихъ медаляхъ, на этотъ же случай чеканенныхъ.

463. Мѣдная. А. Представляетъ Короля Сигизмунда III. до колѣнъ впрямь; онъ въ латахъ и въ плащѣ; на шеѣ цѣпь золотого руна; въ правой рукѣ жезло; съ лѣвой стороны возлѣ него шлемъ его; круговая надпись:

SIGISMUNDVS III. D. G. REX. POL. MAG. DVX. LITV: RVSS: PRVSS. MASSOV: SAMOGIT. LIVONIAEQ. NEC. KON. SVESOR. GOTTOR. VANDALORO. HAEREDITARIVS. REX S

- В. Изображеніе Г. Смоленска во время пожара и взрыва; сверху надпись: . DVM. VINCOR. LIBEROR. Внизу надпись:

| SMOLENSCVM. CAPTVM. | DIE 13 IVNYANO 1611. |

Вѣсъ 11965 дол. (1. Ф. 28 зол. 61 дол.)

*Прим.* Медаль эта самаго большаго размѣра, чеканена на взятіе Смоленска въ 1611 году; она помѣщена въ Trésor de Glyptique et de Numismatique, въ médailles allemandes Tab. XXXVI. Въ Köhlers Münzbelustigungen, помѣщены двѣ другія медали на этотъ же случай; одна VI. p. 289. другая XII. p. 433.



**IX.**

**МОНЕТЫ НЕОПРЕДЕЛЕННЫЯ.**



## 53. Серебряныя.

472. А. Всадникъ съ копьемъ, скачущій на лѣво; колетъ змѣя внизу лежащаго; вокругъ ободокъ изъ точекъ.

В. Арабская надпись; вокругъ ободокъ.

Вѣсъ 14 дол.

*Прим.* Арабская надпись столь безобразна, что ее разобрать невозможно; въ Исторіи Деклерка она помѣщена на Табл. III. № 129, но безъ описанія. Эта единственная монета на которой всадникъ съ копьемъ изображенъ скачущимъ на лѣво.

473. А. Всадникъ съ копьемъ, ѣдущій на право.

В. Арабская надпись; вокругъ ободокъ.

Вѣсъ  $16\frac{1}{2}$  дол.

*Прим.* Арабскую надпись невозможно разобрать, и нельзя догадаться какою Арабская монета ей служила оригиналомъ; фигура всадника указываетъ на время Юанна Васильевича Грознаго.

474. А. Грубое изображеніе всадника, ѣдущаго на лѣво; вокругъ ободокъ, за которымъ круговая надпись:

..... А И К О Г Я В .....

В. Тамга и Арабская надпись:

Вѣсъ  $23\frac{1}{2}$  дол.

*Прим.* Въ Арабской надписи можно узнать копію съ монеты Джулистана Хана Джанибека 1356 года.

475. А. Всадникъ съ копьемъ, скачущій на право; подь конемъ что-то; вокругъ ободокъ изъ точекъ.

В. Арабская надпись; вокругъ ободокъ изъ точекъ.

Вѣсъ  $9\frac{1}{2}$  дол.

*Прим.* Арабская надпись совершенно безобразна.

476. А. Грубое изображеніе всадника съ копьемъ, ѣдущаго на право и колющаго главу змѣя.

В. Арабская надпись; вокругъ ободокъ, за которымъ ободокъ изъ точекъ.

Вѣсъ  $9\frac{1}{2}$  дол.

*Прим.* Арабская надпись совершенно безобразна; можно только разобрать цѣну 7.

477. А. Всадникъ скачущій на право съ занесенною саблею; остатки круговой надписи.

..... А У Б А Н А .....

В. Надпись въ трехъ строкахъ; кажется подраженіе Арабской.

Вѣсъ 9 дол.

*Прим.* Надпись совершенно безобразна.

478. А. Всадникъ съ копьемъ скачущій на право; по бокамъ головы буквы к и; вокругъ ободокъ.

**В. Арабская надпись:**Вѣсь  $16\frac{1}{2}$  дол.*Прим.* Арабская надпись совершенно безобразна.

479. **А.** Четвероногое на лѣво, съ поднятыми передними лапами; вокруг ободокъ, за которымъ видны остатки Русской круговой надписи.

**В. Арабская надпись.**

Вѣсь 19 дол.

*Прим.* Остатки Арабской надписи указываютъ на монету Дманибекъ; она похожа на № 215, и потому равно какъ и по изображенію четвероногого монета бытъ принадлежать къ В. К. Василію Дмитріевичу.

480. **А.** Четвероногое на лѣво, съ поднятою переднею лапою и загнутымъ хвостомъ; голова обращена назадъ; вокругъ ободокъ, за которымъ круговая надпись:

..... А В С А .....

**В. Три тамги и Арабская надпись.**

Вѣсь 20 дол.

*Прим.* Въ остаткахъ Арабской надписи только видны слова: Султаны То...., следовательно Токтамышъ. Монета эта очень похожа на № 419 Черткова.

481. **А.** Четвероногое на право, съ поднятыми передними лапами; вокруг ободокъ, за которымъ слѣды круговой надписи.

**В. Арабская надпись.**Вѣсь  $19\frac{1}{2}$  дол.

Ч. 418. (Г. 8.)

*Прим.* Арабская надпись дурная копія монеты Дманибекъ.

482. **А.** Четвероногое на лѣво, съ загнутымъ хвостомъ, и головою обращенною назадъ; въ низу точки; вокругъ ободокъ за которымъ остатки круговой надписи:

..... Н К И .....

**В. Тамги и Арабская надпись; вокругъ ободокъ изъ точекъ.**Вѣсь  $18\frac{1}{2}$  дол.*Прим.* Въ Арабской надписи можно только различать слово: Султаны; вѣроятно Токтамышъ.

483. **А.** Четвероногое на лѣво, съ поднятою переднею лапою и загнутымъ хвостомъ; вокругъ два ободка, между которыми круговая надпись:

..... А Т Ъ К И А .....

**В. Четвероугольная рамочка съ украшеніями; въ срединѣ Арабская надпись:**Вѣсь въ 2 экз.  $41\frac{1}{2}$  дол. (21.)*Прим.* Арабская надпись безобразна; монета эта похожа на № 342 и на № 422, Черткова.



484. А. Четвероногое на лѣво, съ загнутымъ хвостомъ; вокругъ ободокъ, за которымъ круговая надпись:

.....ГОИНА.....

В. Арабская надпись; вокругъ ободокъ изъ точекъ.

Вѣсъ  $19\frac{1}{2}$  дол.

*Прим.* Г. Френъ полагаетъ что Арабская надпись дурная копія съ монеты Узбекъ Хава (1313—1341) изъ города Мухши.

485. А. Четвероногое на лѣво, съ загнутымъ хвостомъ и поднятою [переднею лапою; внизу тамга; вокругъ ободокъ за которымъ круговая надпись.

.....НАИ.....

В. Арабская надпись:

Вѣсъ 19 дол.

*Прим.* Это копія съ монеты Джанибека, и означаетъ монету Джумистана года. . . .

486. А. Четвероногое на право съ загнутымъ хвостомъ и поднятою переднею лапою; вокругъ ободокъ изъ точекъ.

В. Арабская надпись:

Вѣсъ  $20\frac{1}{2}$  дол.

*Прим.* Надпись дурная и безобразная копія, вѣроятно съ монеты Джанибека.

487. А. Четвероногое на лѣво съ загнутымъ хвостомъ и поднятою переднею лапою; голова обращена назадъ, сверху и снизу по четыре точки; вокругъ ободокъ за которымъ остатокъ круговой надписи!

.....АЗАВЛА.....

В. Тамга и Арабская надпись; вокругъ ободокъ изъ точекъ.

Вѣсъ  $19\frac{1}{2}$  дол.

*Прим.* Арабская надпись таже какъ въ № 484.

488. А. Человѣкъ до пояса, на право; держитъ въ одной рукѣ мѣчь, въ другой сѣкиру; вокругъ два ободка, между коими круговая надпись:

СИУАТЬКНАСАВЕБАНН ГО + И +

В. Двѣ тамги и Арабская надпись; вокругъ ободокъ.

Вѣсъ въ 3 экз. 71 дол. (24.)

*Прим.* Эти три монеты разныхъ штемпелей, но впрочемъ совершенно сходны; Арабская надпись означаетъ: Да здравствуетъ Султанъ Тектамышъ Хава.

489. А. Подобно № 488.

В. Подобно № 488, но только одна тамга, и за ободкомъ еще ободокъ изъ точекъ.

Вѣсь въ 2 экз. 46½ дол. (23.)

Ч. 324. (XVII. 3.)

*Прим.* Арабская надпись означаетъ то же какъ въ № 488.

490. А. Тотъ же человекъ, но обращенъ на лѣво; круговая надпись между двумя ободками.

P S U A T A . . . . .

В. Тамга и Арабская надпись.

Вѣсь 19½ дол.

Ч. 397. (E. 11.)

*Прим.* Арабская надпись безобразна; на экземпляръ Черткова надпись полнѣе:

. . . . . A T A . . . . . I N D . . . . . (Андрей.)

491. А. Человекъ до пояса, на лѣво, держитъ скинру; впереди тамга и двѣ точки; сзади звѣздочка и точка; вокругъ ободокъ, а за онымъ ободокъ изъ точекъ.

В. Кентавръ, скачущій на право, стрѣляетъ изъ лука назадъ; внизу тамга; по бокамъ нѣсколько точекъ; вокругъ ободокъ, за которымъ слѣды круговой надписи.

Вѣсь въ 2 экз. 40½ дол. (20.)

Ч. 334. (XVIII. 1.)

*Прим.* У Черткова круговая надпись видна:

P S U A T A K . . . . . Z A B E A N K O T

492. А. Кентавръ на лѣво; внизу тамга; по бокамъ нѣсколько точекъ; круговая надпись между двумя ободками.

. . . . . K H Z A B E A N K O T

В. Четвероногое на право, съ хвостомъ загнутымъ и головою назадъ; внизу тамга; по бокамъ нѣсколько точекъ; вокругъ два ободка, между коими точки.

Вѣсь 21 дол.

Ч. 390. (E. 4.)

493. А. Крылатый Кентавръ, обращенный на лѣво; въ рукѣ держитъ мечъ; внизу что-то; вокругъ ободокъ, за которымъ круговая надпись стертая;

. . . . . A Z A . . . . .

В. Тамга и Арабская надпись; вокругъ ободокъ изъ точекъ.

Вѣсь 19½ дол.

Ч. 328. (XVII. 7.)

*Прим.* У Черткова надпись А полнѣе:

P S U A T A K H Z A B E A N K O T

Надпись В неискusstное подраженіе Арабской надписи куэшескими буквами, означающее: Царство отъ Бога.

494. А. Крылатый звѣрь на лѣво, съ загнутымъ хвостомъ; вокругъ ободокъ изъ точекъ.

В. Арабская надпись:

Вѣсь 8 дол.

*Прим.* Арабская надпись совершенно безобразна.

495. А. Изображеніе неясно; вокруг ободокъ, за которымъ круговая надпись:

بصواتا.....

В. Арабская надпись; вокруг точки и ободокъ за которымъ круговая надпись:

بصواتا.....

Вѣсь 15 дол.

*Прим.* Арабская надпись весьма дурно сдѣлана.

496. А. Арабская надпись; вокруг ободокъ за которымъ остатки круговой надписи.

.....انكو...غو.....

В. Тамга и Арабская надпись; вокруг ободокъ съ узорами.

Вѣсь 19½ дол.

*Прим.* Безобразная копія съ монеты Джанибека 1342 или 1343 (см. Mus. Fuchs Tab. III. № LIX.)

497. А. Кажется головка, обращенная на право; вокруг ободокъ за которымъ круговая надпись:

.....AZA.....

В. Три тамги и Арабская надпись; вокруг ободокъ, за которымъ ободокъ изъ точекъ.

Вѣсь 20½ дол.

*Прим.* Хорошая копія на выворотъ монеты Джанибека.

498. А. Птица, обращенная на право, съ поднятыми крыльями; вокруг ободокъ, за которымъ круговая надпись.

بصواتا.....

В. Арабская надпись; вокруг ободокъ за которымъ точки.

Вѣсь 24 дол.

Ч. 321. (XVII. 1.)

*Прим.* Съ трудомъ въ Арабской надписи можно узнать копію съ монеты Джанибека.

499. А. Человѣкъ, стоящій впрямь, держитъ въ правой рукѣ мечъ и въ лѣвой палку; вокруг ободокъ за коимъ круговая надпись:

بصواتا.....

В. Два человѣка держатъ между собою шесть; вокруг ободокъ, за которымъ круговая надпись:

بصواتا.....

Вѣсь  $4\frac{1}{2}$  дол.

*Прим.* Половина отлощена.

500. А. Человѣкъ обращенъ на лѣво; передъ нимъ олень; вокругъ слѣды надписи.

В. Стерто.

Вѣсь 19 дол.

Ч. 401. (Г. 3.)

501. А. Головка обращенная на право; передъ ней три точки; круговая надпись между двумя ободками.

..... НАЗАВЪАИ.....

В. Тамга и Арабская надпись, въ четверугольной рамочкѣ съ украшеніями.

Вѣсь  $22\frac{1}{2}$  дол.

*Прим.* Въ Арабской надписи разбираются остатки словъ: да здравствуетъ Султанъ Токтамышъ Ханъ.

502. А. Стертое изображеніе; вокругъ ободокъ, за которымъ круговая надпись, а потомъ ободокъ изъ точекъ.

..... КЗАВЪА.....

В. Разныя украшенія; вокругъ ободокъ изъ точекъ.

Вѣсь въ 2 экз. 41 дол. ( $20\frac{1}{2}$ .)

503. А. Арабская надпись; вокругъ ободокъ изъ точекъ, за которымъ круговая надпись на выворотъ, т. е. съ права на лѣво.

КНАЗАВЪАККОГО.....

В. Двѣ тамги и Арабская надпись.

Вѣсь  $19\frac{1}{2}$  дол.

*Прим.* Подраженіе Арабскихъ надписей совершенно не понятно.

504. А. Грубое изображеніе человѣка съ птичьей головою; вокругъ ободокъ за которымъ круговая надпись:

ПБУАТЬКНАЗАВЪА

В. Арабская надпись; круговая надпись между двумя ободками.

ПБУАТЬКНАЗАВЪА

Вѣсь 19 дол.

*Прим.* Арабскую надпись нельзя разобрать.

505. А. Неясное изображеніе, кажется человѣка верхомъ на звѣрь; вокругъ ободокъ за которымъ круговая надпись.

..... ААККОГО.....

В. Арабская надпись.

Вѣсь 19 дол.

*Прим.* Въ Арабской надписи можно съ трудомъ узнать имя Шадбека.

506. А. Нелсное изображение и тамга; вокруг ободокъ за котормъ круговая надпись:

..... А К И А Ж А .....

В. Арабская надпись.

Вѣсь 18½ дол.

507. А. Двѣ человѣческія фигуры лицомъ къ лицу; держуть въ рукахъ мечи; вокругъ ободокъ.

В. Тамга и Арабская надпись.

Вѣсь 19 дол.

508. А. Человѣческая фигура держитъ палку или мечь.

В. Арабская надпись.

Вѣсь 21 дол.

509. А. Человѣкъ, обращенный на право; передъ нимъ четвероногое съ загнутымъ хвостомъ и головою назадъ; вокругъ ободокъ.

В. Тамги и Арабская надпись.

Вѣсь 19 дол.

510. А. Человѣческая фигура; вокругъ ободокъ и слѣды надписи.

В. Арабская надпись.

Вѣсь 18 дол.

511. А. Человѣкъ на лѣво, держитъ крестъ.

В. Слѣды Арабской надписи.

Вѣсь 18 дол.

*Прим.* Начиная съ № 506, всѣ Арабскія надписи столь безобразны, что ихъ разобрать невозможно

#### 54. Мѣдныя.

513. А. Человѣкъ на право, колетъ змѣя; надъ головою три точки; круговая надпись, а за оной ободокъ.

К И Т А В С А И К

В. Четвероногое обращенное на право, съ головою назадъ; сверху буква и; спереди четыре точки; съ низу буква к и три точки; вокругъ ободокъ съ украшеніями.

Вѣсь въ 6 экз. 223 дол. (37.)

Ч. 335. (XVIII. 2.)

514. А. Четвероногое съ длинною шею, на право; вокругъ ободокъ изъ точекъ.

В. Остатки надписи.

..... изъ | и | н | о | г | о |

Вѣсь 32½ дол.

515. А. Неясное изображение (Человѣка?) остатки круговой надписи.

.....АКІИ.....

В. Стерто; видно только ободокъ, и за онымъ ободокъ изъ точекъ.

Вѣсъ  $26\frac{1}{2}$  дол.

516. А. Четвероногое на лѣво; вокругъ ободокъ, и за онымъ ободокъ изъ точекъ.

В. Непонятная надпись.

Вѣсъ  $15\frac{1}{2}$  дол.

### 55. Различныя.

517. *Печатъ.* Четвероногое на право съ поднятою переднею лапою; круговая надпись.

Н В К О З М І П С Т К О А П У Т

*Прим.* Печать мѣдная, и видны остатки ушкавъ чрезъ которыя продвѣвалась лента, для пошевія въроотно на шнѣ.

518. *Коженая.* Со штемпелемъ, показаннымъ въ Chaudoir (1. 2.)

519. Мѣдная копія съ такъ называемой Черниговской гривны.

*Прим.* Въ собраніи русскихъ медалей изданномъ Археографическою Комиссіею, оригиналъ этой монеты помѣщенъ подъ № 1.

### 56. Гривенки и Рубли.

520. Гривенка, найденная въ Кіевѣ, при отрываніяхъ въ близи Десятинной церкви; изображение ея находится въ Chaudoir (2. 5.)

Вѣсъ 3721 дол. (38 зол. 73 дол.)

521. Гривенка, найденная въ Рязани.

Вѣсъ 4623 дол. (48 зол. 15 дол.)

522. Гривенка, найденная въ Рязани.

Вѣсъ 4317 дол. (44. зол. 93 дол.)

523. Гривенка найденная въ Рязани.

Вѣсъ  $4367\frac{1}{2}$  дол. (45 зол.  $47\frac{1}{2}$  дол.)

*Прим.* Всѣ эти Рязанскія гривенки длинны и тонки, и отличаются тѣмъ, что на нихъ вырѣзано нѣсколько весьма тонкихъ линий; въ большинствѣ такихъ найденныхъ въ новѣйше время въ Рязани, и представленныхъ въ монетный дворъ, не нашлось на одной съ клеймомъ.

524. Гривенка, найденная въ Новгородѣ.

Вѣсъ 3666 дол. (38 зол. 18 дол.)

525. Гривенка, найденная въ Новгородѣ.

Вѣсъ 4325 дол. (45 зол. 5 дол.)

*Прим.* Новгородскія гривени имѣютъ различную отъ Рязанскихъ сигуру; они толще, коротче и отглачаются отъ нихъ еще тѣмъ, что на нихъ нѣтъ наръзокъ; они всегда безъ клейма.

526. Рубль Новгородскій, безъ клейма.  
Вѣсъ 2232 дол. (23 зол. 24 дол.)
527. Рубль Новгородскій, съ клеймомъ **н р**, а возлѣ нѣсколько наръзокъ какъ на Рязанскихъ гривенкахъ.  
Вѣсъ 2147 дол. (22 зол. 35 дол.)
528. Рубль съ двумя клеймами; одно четверугольное съ надписью | **н а з** | **а н к о** | ; другое круглое, кажется съ изображеніемъ птицы на право; вокругъ ободокъ за которымъ круговая надпись:  
**І К А Н А М И Х А І Л О**  
*Прим.* Буквы **А** и **И** слезаны.  
Вѣсъ 2242 дол. (23 зол. 34 дол.)
529. Рубль съ двумя клеймами на длинной сторонѣ, и съ однимъ на отрубѣ, которое овальное съ изображеніемъ кажется головки на право; первый два клейма похожи на № 528; на четверугольномъ надпись | . . . . . **н** | . . . . . | **а н к о** | ; на кругломъ птица на право, съ поднятыми брыльями; вокругъ ободокъ за которымъ круговая надпись:  
**І К А Н А М И Х А І Л О**  
*Прим.* Буквы **А** и **И** слезаны.  
Вѣсъ 1984½ дол. (20 зол. 64½ дол.)  
*Прим.* Эти два рубля № 528 и 529, безъ сомнѣнія принадлежатъ В. К. Иоанну Михайловичу Тверскому (1399—1426.)
530. Рубль съ четверугольнымъ клеймомъ, на которомъ кентавръ съ мечемъ, обращенный на право; на отрубѣ маленькое треугольное клеймо, съ неяснымъ изображеніемъ, кажется головка на лѣво.  
Вѣсъ 2096 дол. (21 зол. 80 дол.)
531. Рубль съ тремя клеймами на длинной сторонѣ, и съ однимъ на отрубѣ; первое шестиугольное съ неяснымъ изображеніемъ; вокругъ точки. Второе круглое, представляющее Князя сидящаго на престолѣ львами украшенномъ; по бокамъ буквы **к н**. Третье овальное съ головкою на лѣво. Клеймо на отрубѣ похоже на букву **Д**.  
Вѣсъ 2077½ дол. (21 зол. 61½ дол.)
532. Рубль съ четырьмя клеймами на длинной сторонѣ, и съ однимъ на отрубѣ. Первое трехъ-угольное, съ головкою въ шапкѣ и съ бородою, на право. Второе круглое съ изображеніемъ Князя, сидящаго на престолѣ львами украшенномъ; по бо-

камь буквы **Ѡ ѡ**. Третье четырех-угольное съ неяснымъ изображеніемъ. Четвертое крестообразное съ украшеніями. Клеймо на отрубѣ въ видѣ буквы **Д**.

Вѣсъ 1999 дол. (20 зол. 79 дол.)

533. Рубль съ пятью клеймами на длинной сторонѣ, и съ однимъ на отрубѣ. Первое трех-угольное съ головкою въ шплкѣ и съ бороною, на право. Второе овальное съ головкою на лѣво, Третье круглое съ изображеніемъ Князя сидящаго на престолѣ, львами украшенномъ; въ правой рукѣ у него скипетръ или мечъ, лѣвая поднята; по бокамъ буквы **Ѡ ѡ** Четвертое трех-угольное съ изображеніемъ четвероногого на лѣво, съ загнутымъ хвостомъ и съ поднятою переднею лапою. Пятое крестообразное съ неяснымъ изображеніемъ, похожее на четыре головки на право обращенныя. Клеймо же на отрубѣ съ изображеніемъ головки на лѣво обращенной, трех-угольное.

Вѣсъ 2102 дол. (21 зол. 86 дол.)

534. Рубль съ шестью клеймами на длинной сторонѣ, и съ однимъ на отрубѣ. Первое трех-угольное, съ неяснымъ изображеніемъ. Второе круглое съ изображеніемъ Князя на престолѣ львами украшенномъ, сидящаго; въ правой рукѣ у него мечъ или скипетръ, лѣвая поднята; по бокамъ буквы **Ѡ ѡ** Третье крестообразное съ неяснымъ изображеніемъ. Четвертое овальное съ головкою на лѣво. Пятое большое треугольное весьма слабо выбитое. Шестое четырех-угольное съ неяснымъ изображеніемъ. Клеймо на отрубѣ трех-угольное, представляетъ голову на лѣво; позади ея точка.

Вѣсъ 2052 дол. (21 зол. 36 дол.)

*Прим.* На предъидущихъ четырехъ рубляхъ находимъ изображеніе Князя на престолѣ сидящаго и по бокамъ буквы **Ѡ ѡ**; изображеніе это совершенно сходное съ монетами Московскаго В. К. Василія Васильевича (1425—1462) см. № 243, 246, 247 и 247. а. Равноотрно мы ее находимъ на нѣкоторыхъ монетахъ удѣльныхъ Билзей; Галича Миряжскаго К. Георгія Дмитріевича (1389—1434.) см. Чертковъ № 222. К. Дмитрія Георгіевича (1434—1453) см. № 173 и Чертковъ № 223. Боровскаго Князя Ярослава Владиміровича (1410—1426) см. Чертковъ № 262 Трудно рѣшить кому изъ этихъ Билзей должно приписать эти четыре рубля № 531, 532, 533 и 534 которые въ своихъ клеймахъ имѣютъ столь великое сходство; но кажется можно утвердить что они принадлежатъ къ первой половинѣ 15-го столѣтія, ибо подобнаго изображенія Князя не находится на монетахъ ни предъ и ни позже сего времени.



**О Т Д Ъ Л Е Н І Е**

**В Т О Р О Е**



**О Т Ъ**

**В О З Ш Е С Т В І Я П А П Р Е С Т О Л Ъ**

**Д О М А Р О М А Н О В Ы Х Ъ**

**Д О**

**К О Н Ч И Н Ы П Е Т Р А В Е Л И К А Г О .**





**X.**

**ЦАРЬ МИХАИЛЪ ТЕОДОРОВИЧЪ.**

**1613—1645. (7121—7153.)**



## 57. Золотыя.

539. А. Двуглавый орелъ съ тремя коронами; на груди у него сердцеобразный щитъ съ изображеніемъ единорога обращеннаго на право; вокругъ ободокъ, за которымъ круговая надпись начинающаяся съ средней короны; за оной ободокъ изъ точекъ.

\* БОЖНЮМЛАСТНОЮМЪВЛАКІІНГДРЬЦРЬВЛАКІІКНІА

- В. Двуглавый орелъ съ тремя коронами; на груди у него сердцеобразный щитъ съ изображеніемъ Св. Георгія обращеннаго направо; вокругъ ободокъ за которымъ круговая надпись начинающаяся съ средней короны; за оной ободокъ изъ точекъ.

\* МИХАИЛОЕДОРОВИЧЪВСЕАРУСНСАМОДЕРЖЕЦЪ

Вѣсъ 309 дол.

Сл. 358.

Прим. Монета поводьльная.

539. а. А. Подобно № 539; круговая надпись:

(895.)

\* БОЖНЮМЛАСТНОЮМЪВЛАКІІНГДРЬЦРЬВЛАКІІКНІА

- В. Подобно № 539.

Прим. Это слѣпокъ съ оригинальной монеты находящейся въ собраніи Академіи Наукъ, вѣзущей вѣсу 178 $\frac{1}{2}$  дол. (1 зол. 78 $\frac{1}{2}$  дол.)

540. А. Двуглавый орелъ съ тремя коронами; на груди у него гербовой щитъ съ изображеніемъ Св. Георгія обращеннаго на право; вокругъ ободокъ за которымъ круговая надпись начинающаяся съ средней короны:

БЖНЮМЛАСТНОЮМЪВЛАКІІНГДРЬЦРЬВЛАКІІКНІА \*

Прим. Буквы Т и Н связаны.

- В. Подобно А, но круговая надпись:

\* МИХАИЛОЕДОРОВИЧЪВСЕАРУСНСАМОДЕРЖЕЦЪ

Вѣсъ 74 доли.

Сл. 342.

541. А. Двуглавый орелъ, съ двумя коронами; вокругъ ободокъ изъ точекъ.

- В. Надпись:

ЦРЬ... | ВЛАКІІН | КНЪМН | ХЯІАА | ОЕДОР |

Вѣсъ 22 дол.

Сл. 344.

542. Тоже № 541, но поводьльная монета.

Вѣсъ 17 $\frac{1}{2}$  дол.

543. А. Всадникъ съ копьемъ ѣдущій направо; подъ конемъ буквы М (Москва.)

R. Надпись:

| црѣѣ | анкини | ѡмїхлїа | едоропї | чьсея | русї |

Вѣсь  $14\frac{1}{2}$  дол.

544. А. Всадникъ съ короною и съ копьемъ, ѣдущій направо; подъ конемъ буквы пѣ (Псковъ.)

R. Надпись:

| . . . вѣаѣ | кїиизь | ѡхлїаѡѣ | доропїчъ | . . . сн |

Вѣсь  $13\frac{1}{2}$  дол.

545. А. Всадникъ съ короною и съ запесенною саблею, ѣдущій на право; вокругъ ободокъ изъ точекъ.

R. Надпись:

| ѡрѣѣп | инкини | ми хя | нлѡ . |

Вѣсь  $7\frac{1}{2}$  дол.

Ch. 350.

546. А. Подобно № 545.

R. Надпись:

| црѣѣѣ | анкини | ѡмїхлїа | едороп | чьсея | русїа |

*Прим.* Буквы ц и р связаны.

Вѣсь 10 дол.

*Прим.* Монета поводѣльная.

547. То же № 546, отчеканено на мѣди.

### 58. Серебряныя.

547. а. А. Всадникъ съ копьемъ, ѣдущій направо; подъ конемъ (896.) М (Москва.)

R. Надпись:

| чрѣѣѣ | анкини | ми хлїаѡѣ | едоропїч | чьсея | сн |

Вѣсь 14 дол.

Ch. 352. (4.13.)

*Прим.* Вѣроятно эта монета имѣла цѣнность двухъ копѣекъ; описание Шодара не совсѣмъ сходное, и вѣсь у него показанъ въ 22 доли, но должно замѣтить что экземпляръ Шодара съ ушкомъ, почему и тяжелѣе.

548. А. Всадникъ съ короною и съ копьемъ, ѣдущій направо; подъ конемъ М (Москва.)

R. Надпись:

| црѣѣѣ | инкини | мїхлїаѡѣ | доропїчъ | пѣ . . . . |

Вѣсь въ 9 экз.  $88\frac{1}{2}$  дол. (10.)

(Ch. 358. (7.5.)

549. А. Подобно № 548.

R. Надпись:

| црѣіѡѣ | нкнкнѡѡ | мѣхмѣлѡѡ | дорорѣчѡѣ | вѡрѡѣ |

*Прим.* Буквы ц и р связаны.

Вѣсь въ 3 экз. 52½ дол. (11.)

550. А. Подобно № 548.

В. Надпись:

| чрѣіѡѣ | нкнкнѡѡ | мѣхмѣлѡѡ | дорорѣчѡѣ | вѡрѡѣ | ѡси |

Вѣсь въ 6 экз. 61½ дол. (10.)

551. А. Подобно № 548.

В. Надпись:

| чрѣіѡѣ | лнкнкнѡѡ | мѣхмѣлѡѡ | дорорѣчѡѣ | чѡвѡѣ | рѡѣ |

Вѣсь въ 13 экз. 135 дол. (10½) Ch. 552. (4.15.)

552. А. Подобно № 548.

В. Надпись:

| црѣіѡѣ | лнкнкнѡѡ | ѣмѣхмѣлѡѡ | ѡфѡдорѡѡ | нѡѡѡѡѡ | рѡѡѡ |

*Прим.* Буквы ц и р связаны.

Вѣсь въ 4 экз. 41½ дол. (10½)

Ch. 557.

553. А. Подобно № 548.

В. Надпись:

| црѣіѡѣ | лнкнкнѡѡ | мѣхмѣлѡѡ | дорорѣчѡѣ | вѡрѡѣ | ѡси |

*Прим.* Буквы ц и р связаны.

Вѣсь въ 3 экз. 32½ дол. (11.)

Ch. 554.

554. А. Подобно № 548.

В. Надпись:

| црѣіѡѣ | лнкнкнѡѡ | мѣхмѣлѡѡ | дорорѣчѡѣ | чѡвѡѣ | рѡѡѡ |

*Прим.* Буквы ц и р связаны.

Вѣсь въ 3 экз. 31½ дол. (10½)

Ch. 560.

555. А. Подобно № 548.

В. Надпись:

| црѣіѡѣ | нкнкнѡѡ | мѣхмѣлѡѡ | дорорѣчѡѣ | вѡрѡѣ | ѡси |

Вѣсь въ 7 экз. 75½ дол. (11.)

Ch. 552.

556. А. Подобно № 548.

В. Надпись:

| чрѣіѡѣ | лнкнкнѡѡ | мѣхмѣлѡѡ | дорорѣчѡѣ | вѡрѡѣ | ѡси |

Вѣсь въ 6 экз. 64 дол. (10½)

557. А. Подобно № 548.

В. Надпись:

| црѣѣ | лікнікнз | мнхѣѣз | дорѣѣч | ..... |

*Прим.* Буквы **ц** и **р** связаны.

Вѣсь въ 2 эвз. 20½ дол. (10.)

558. А. Подобно № 548.

В. Надпись:

| ..... | фѣдоро | нчѣвсѣм | рѣсн |

Вѣсь 10½ дол.

559. А. Подобно № 548.

В. Надпись:

| кнз | хѣѣло | оропї | ѣпсѣяр | ѣусн |

Вѣсь 11½ дол.

Сл. 355.

560. А. Подобно № 548.

В. Надпись:

| црѣѣѣ | лікнікнз | мнхѣѣлоѣѣ | дорѣѣѣчѣпс | сѣрсѣї |

*Прим.* Буквы **ц** и **р** связаны.

Вѣсь 11 дол.

Сл. 356.

560. а. А. Подобно № 548.

(897.) В. Надпись:

| лнкнк | сѣмнх | лофѣд | пїчѣ | р... |

Вѣсь 9 дол.

560. б. А. Подобно № 548.

(898.) В. Надпись:

| ѣѣѣѣ | кнкнз | мїхѣѣло | сѣдороп |

Вѣсь 10 дол.

560. с. А. Подобно № 548.

(899.) В. Надпись:

| чрѣѣѣѣ | нкнкнз | ѣмїхѣѣло | сѣдоро | чѣпсѣ | рѣсї |

*Прим.* Буквы **ч** и **р** связаны.

Вѣсь 10 дол.

560. d. А. Подобно № 548.

(900.) В. Надпись:

| чрѣѣѣѣ | нїкнзѣм | хѣѣѣѣфѣд | нчѣпс | рѣс |

*Прим.* Буквы **ч** и **р** связаны.

Вѣсь 10 дол.

560. е. А. Подобно № 548.

(914.) В. Надпись:



| кнѣкнѣ | мнхлѣзф | оровѣчпс | епрѣсѣ |

*Прим.* Буквы **я** и **р** связаны.

Вѣсь въ 2 экз. 20½ дол. (10.)

561. А. Подобно № 548.

В. Надпись:

| чрѣпѣ | мнѣкнѣ | мнхлѣлоѣ | едорѣпѣч | ѡпсѣр | • хн • |

Вѣсь 23 дол.

Ch. 552.

*Прим.* Монета поводѣльная.

562. А. Подобно № 548, но позади руки всадника буква **В**; впереди головы всадника буква **О**, и позади хвоста лошади буква **О**.

В. Надпись:

| ѡвѣл | кнѣкнѣ | хлѣн • фѣ | дорѣпѣч | едорѣсѣ |

Вѣсь 14 дол.

565. А. Всадникъ съ короною и съ коньемъ, ѣдущій направо; подъ конемъ буква **М** (Москва.)

В. Надпись:

| чрѣпѣл | нѣкнѣ | мнхлѣлоф | едорѣпѣч | псѣару | сѣн |

Вѣсь въ 8 экз. 86½ дол. (11.)

Ch. 562.

565. а. А. Подобно № 565.

В. Надпись:

| рѣпѣ | нѣкнѣ | мнхлѣлоѣ | едорѣпѣч | ѡпсѣару | • снѣ • |

Вѣсь 11 дол.

Ch. 562.

564. А. Подобно № 565.

В. Надпись:

| чрѣпѣ | мнѣкнѣ | ѡмхлѣлоѣ | фѣдорѣ | кѣѣѣ | • • рѣсѣ • |

Вѣсь въ 9 экз. 100½ дол. (11.)

Ch. 561.

565. А. Подобно № 565.

В. Надпись:

| ѡрѣпѣл | нѣкнѣ | хлѣлѣзфѣд | рѣнѣчпс | епрѣсѣ |

*Прим.* Буквы **ц** и **р** связаны.

Вѣсь въ 3 экз. 30½ дол. (10.)

Ch. 565.

566. А. Подобно № 565.

В. Надпись:

| ѡрѣпѣ | нѣкнѣ | хлѣлѣзфѣд | рѣнѣчпс | епрѣсѣ |

*Прим.* Буквы **ц** и **р** связаны.



573. А. Всадникъ съ короною и съ копьемъ, ѣдущій на право; подъ копьемъ: | м о с | к в а |

В. Надпись:

| ч р а ѣ в а | к н і к н з ѣ | м і х а і л о ф | д о р о в і ч | в с я р у с і | с н і • |

ВѢСЪ ВЪ 15 ЭБЗ. 161 $\frac{1}{2}$  ДОЛ. (11.)

Ch. 376.

574. А. Подобно № 573.

В. Надпись:

| ц р а ѣ в а | л і к н і к н з ѣ | с а м і х а і л о ф | о в д о р о в і ч | к с а р у с і |

Прим. Буквы ц и р связаны.

ВѢСЪ ВЪ 35 ЭБЗ. 376 $\frac{1}{2}$  ДОЛ. (11.)

Ch. 370.

575. А. Подобно № 573.

В. Надпись:

| ц р а ѣ в а | л і к н і к н з ѣ | м і х а і л о ф | ф е д о р о в | і ч к с а • | р ѣ с и |

ВѢСЪ ВЪ 13 ЭБЗ. 140 $\frac{1}{2}$  ДОЛ. (11.)

Ch. 375.

576. А. Подобно № 573.

В. Надпись:

• | ц р а ѣ в а | к н і к н з | м і х а і л о ф | р о в і ч а ѣ в а | а р ѣ с і |

Прим. Буквы ц и р связаны.

ВѢСЪ ВЪ 20 ЭБЗ. 218 ДОЛ. (11.)

577. А. Подобно № 573.

В. Надпись:

| ц р а ѣ в а | к н і к н з | м і х а і л о ф | о р о в і ч а | а р ѣ с і |

Прим. Буквы ц и р связаны.

ВѢСЪ ВЪ 5 ЭБЗ. 50 $\frac{1}{2}$  ДОЛ. (10.)

Ch. 374.

578. А. Подобно № 573.

В. Надпись:

| ч р а ѣ в а | л і к н і к н з | м і х а і л о ф | д о р о в і ч а ѣ в а | а р ѣ с і |

Прим. Буквы ч и р связаны.

ВѢСЪ ВЪ 4 ЭБЗ. 43 $\frac{1}{2}$  ДОЛ. (11.)

Ch. 372.

579. А. Подобно № 573.

В. Надпись:

| ц р а ѣ в а | к н і к н з ѣ • | м і х а і л о ф | д о р о в і ч а | с я р у с і |

Прим. Буквы ц и р связаны.

ВѢСЪ ВЪ 2 ЭБЗ. 22 ДОЛ. (11.)

Ch. 373.

580. А. Подобно № 573, но вокруг ободокъ изъ точекъ.  
 В. Надпись; вокруг ободокъ изъ точекъ.

| црѣпѣ | лѣннѣнѣ | мѣхлѣфѣ | дорѣчѣ | сѣм |  
 Вѣсь въ 7 экз. 74 дол. (10½.)

581. А. Подобно № 573.

В. Надпись:

| црѣпѣ | лѣннѣнѣ | сѣмѣх ..... | фѣдор ..... |  
*Прим.* Буквы ц и р связаны.

Вѣсь въ 4 экз. 44½ дол. (11.)

582. А. Подобно № 573.

В. Надпись:

| црѣпѣ | лѣннѣнѣ | мѣхлѣфѣ | дорѣчѣ | сѣваруѣ . |  
*Прим.* Буквы ц и р связаны.

Вѣсь 8½ дол.

583. А. Подобно № 573.

В. Надпись:

| црѣпѣ | лѣннѣнѣ | мѣхлѣфѣ | дорѣчѣ | сѣваруѣ |  
*Прим.* Буквы л и р связаны.

Вѣсь въ 3 экз. 33 дол. (11.)

584. А. Подобно № 573.

В. Надпись:

| сѣваруѣ | лѣннѣнѣ | мѣхлѣфѣ | фѣдорѣнѣ | сѣваруѣ . снѣ . |  
*Прим.* Буквы ц и р связаны.

Вѣсь 10½ дол.

584. а. А. Подобно № 573, но вокруг ободокъ изъ точекъ.

- (903.) В. Надпись; вокруг ободокъ изъ точекъ.

| црѣпѣ . | лѣннѣннѣ | мѣхлѣфѣ | дорѣчѣ | сѣваруѣ |  
*Прим.* Буквы ц и р, связаны.

Вѣсь въ 2 экз. 21½ дол. (11.)

585. А. Подобно № 573; по задн всадника буква н (внѣзь); спереди буква ч (царь.)

В. Надпись:

| ..... | лѣннѣнѣ | мѣхлѣфѣ | дорѣчѣ | сѣваруѣ . |  
 Вѣсь 10½ дол. Ch. 380.(7. 3.)

586. А. Подобно № 585.

В. Надпись:

| црѣпѣ | лѣннѣнѣ | мѣхлѣфѣ | дорѣчѣ | сѣваруѣ |  
 Вѣсь 9½ дол.

587. А. Подобно № 585.

В. Надпись:

| ..... | ...и х... | ф е д о р о в і | ч а п с е в я р | · с н і · |

Вѣсь въ 2 экз. 20 дол. (10.)

588. А. Всадникъ съ короною и съ копьемъ, скачущій на право; подь конемъ | м о | с к п я | ; вокругъ ободокъ изъ точекъ.

В. Надпись:

| ч р а і в а | і к і н н я з а | м і х а і л з ф | д о р о в і ч | с е в я р |

Вѣсь 10½ дол.

589. А. Подобно № 588, но безъ ободка изъ точекъ.

В. Надпись:

| ч р а і в а | и к і н н я | м н х а і л о | е д о р о в і ч | в с е в я р у | · с н і · |

Вѣсь въ 13 экз. 143 дол. (11.)

Ch. 369. (7. 6.)

590. А. Подобно № 588, но безъ ободка изъ точекъ.

В. Надпись:

| ч р а і в а | і к і н н я | з м і х а і л з | ф е д о р о в і ч | с е · · · р с е і |

Вѣсь 11½ дол.

591. А. Подобно № 588, но безъ ободка изъ точекъ.

В. Надпись:

| ц р а і в а | і к і н н я | з м і х а і л а | ф е д о р о в | ч к с в | · р с е і · |

Прим. Буквы ц и р связаны.

Вѣсь въ 2 экз. 22 дол. (11.)

592. А. Подобно № 588.

В. Надпись:

| ц р а і · · · | і к н і · · · s | м і х а і л з | е д о р о в і ч а | в с е в я р с е і · |

Прим. Буквы ц и р, а и р, связаны.

Вѣсь 11½ дол.

Ch. 378. (7. 4.)

593. А. Подобно № 588.

В. Надпись:

| ч р а і в а | и к і н н я | м н х а і л о | е д о р о в і ч | в с е в я р у | · с н і · |

Вѣсь въ 3 экз. 52½ дол. (11.)

Ch. 369.

594. А. Подобно № 588; подь конемъ | м о | с к п |

В. Надпись:

| ц р а і в а | і к н і к н н я | м і х а і л о з | д о р о в і ч а | с е в я р с е і |

Вѣсь въ 2 экз. 29 дол. (14½)

Прим. Монета новодельная.

594. В. А. Всадникъ съ копьемъ, ъдущій на право; подь конемъ надпись: (904.)

- R. Надпись: | мо | скпа |  
 | нкнїкнс | мїхїлаѳ | еропїчапс | арзъ |  
 Вѣсь 11½ дол.
595. А. Всадникъ съ короною и съ копьемъ, ѣдущій направо; подъ конемъ буквы пс (Псковъ).
- R. Надпись:  
 | црѣтвѣл | нкнїкнсъ | мїхїлаѳ | доревїч |  
*Прим.* Буквы *ц* и *р* связаны.  
 Вѣсь въ 9 экз. 98 дол. (11.)
596. А. Подобно № 595.
- R. Надпись:  
 | їкнсъ | нхїлаѳѣ | еровїч... | едр... |  
 Вѣсь въ 15 экз. 166½ дол. (11.) Ch. 586.
597. А. Всадникъ съ копьемъ ѣдущій направо; подъ конемъ буквы нг.
- R. Надпись:  
 | дїпс | кїкнасъ | нхїлачѣ | доревїча | псеврхн | снї |  
*Прим.* Буквы *ї* и *я* связаны.  
 Вѣсь въ 4 экз. 43½ дол. (11.)
598. А. Всадникъ съ короною и съ копьемъ, скачущій направо; подъ конемъ буквы нг.
- R. Надпись:  
 | црѣтвѣ | аїкннсъ | мїхїлаѳ | доревїча | вевару | сїн |  
 Вѣсь въ 3 экз. 52½ дол. (11.)
599. Подобно № 598, но монета новодѣльная.
- Вѣсь 23½ дол.
600. А. Всадникъ съ короною и съ копьемъ, ѣдущій направо; подъ конемъ буквы ч.
- R. Надпись:  
 | чрѣтвѣ | нкннсъ | мнхїлаѳ | едорпїч | псевр | сен |  
 Вѣсь въ 2 экз. 20 дол. (10.)
601. А. Всадникъ съ копьемъ, скачущій направо; подъ конемъ буквы н (Новгородъ?)
- R. Надпись:  
 | ..... | їкнїкн | мнхїлаѳ | доревїч | псевр | ..... |  
 Вѣсь въ 2 экз. 22½ дол. (11.) Ch. 385.
602. А. Всадникъ съ копьемъ, скачущій направо; подъ конемъ буквы:
- | с | мн |  
 R. Стерто или дурно отпечатано.  
 Вѣсь 14½ дол. Ch. 387.

603. А. Всадникъ съ копьемъ, ѣдущій направо; подъ конемъ буквы  
пог

Р. Надпись:

| црѣно | кѣнкнзѣ | мнхѣтѣ | дѣлорѣо | сѣяру |

*Прим.* Буквы ц и р связаны.

Вѣсь  $12\frac{1}{2}$  дол.

604. А. Всадникъ съ копьемъ, ѣдущій направо; подъ конемъ буквы:

| пс | мс |

Р. Надпись:

| дѣпѣнкнзм | ѣлѣд | пѣчѣпсѣ | русѣтѣ |

Вѣсь  $10\frac{1}{2}$  дол.

Ch. 588.

605. 1605. А. Всадникъ съ копьемъ, скачущій направо; подъ конемъ  
буквы ргѣ (7) 113.

Р. Надпись:

| чр | лѣкннзм | мнхѣлофѣ | дѣлорѣнч | дѣсѣару | снѣтѣ |

Вѣсь въ 3 экз.  $32\frac{1}{2}$  дол. (11.)

Ch. 382.

606. 1605. А. Всадникъ съ копьемъ, скачущій на право; подъ конемъ  
буквы нргѣ (7115).

Р. Надпись:

| чрѣпѣа | нкѣнкнзм | мнхѣлофѣ | дѣлорѣнч | дѣсѣару · снѣтѣ · |

Вѣсь въ 2 экз. 28 дол. (14.)

*Прим.* Молета поводѣльная.

607. 1622. А. Всадникъ съ копьемъ, ѣдущій направо; подъ конемъ буквы  
нрѣ или нрд (Новгородъ (7) 130.

Р. Надпись:

| црѣпѣ | нкѣнкнзм | мѣхѣтѣ · · · · · | дѣлорѣнч |

*Прим.* Буквы ц и р связаны.

Вѣсь  $10\frac{1}{2}$  дол.

Ch. 384.

608. А. Всадникъ съ короною и съ копьемъ, ѣдущій направо.

Р. Надпись:

| нкѣнкнзм | мѣхѣтѣло | дѣлорѣнч · | дѣсѣару |

Вѣсь  $10\frac{1}{2}$  дол.

608. а. А. Подобно № 608.

(905.) Р. Надпись:

| црѣпѣа | нкѣнкнзм | мѣхѣлофѣ | дѣлорѣнчѣа | · · · · · |

Вѣсь въ 3 экз.  $51\frac{1}{2}$  дол. ( $10\frac{1}{2}$ .)

609. А. Всадникъ съ короною и съ копьемъ, ѣдущій направо; нельзя съ достовѣрностію опредѣлить имѣются ли подѣ конемъ надписи и какія именно:

В. Различныя надписи изъ предъидущихъ.

Вѣсъ въ 116 экз. 1255 дол. ( $10\frac{2}{10}$ .)

*Прим.* Предъидущія 411 копѣекъ Царя Михаила Феодоровича (заключеніемъ новодольскими) вѣсомъ имѣють 4427 $\frac{1}{2}$  долей; изъ чего средній вѣсъ одной копѣйки будетъ  $10\frac{1}{10}$  долей.

- 609.а. А. Всадникъ съ занесенною саблею, ѣдущій направо.

(906.) В. Надпись:

| Ц Р Я | К С А І К І | Н И В Я М | Х Я І А . . . . . | . . . . . |

Вѣсъ 6 дол.

*Прим.* По вѣсу и по изображенію, эта монета должна быть деньги, т. е. полукопейка; сколько ихъ извѣстно, ни въ одномъ собраніи не находится.

59. *Короля Христіана IV. (Серебряныя.)*

610. А. Всадникъ въ коронѣ и съ копьемъ, ѣдущій направо; подѣ конемъ буква М.

В. Надпись:

| S V E S T V | A M O S T E | T V S A P S | S A A S A S | M A S H A |

Вѣсъ  $9\frac{1}{2}$  дол.

Ch. 389. (4. 10.)

611. А. Всадникъ въ коронѣ и съ копьемъ, ѣдущій направо.

В. Нѣмецкая надпись:

| von S | Genaden | Christian | der III fo | nicinden | nmarkt |

Вѣсъ въ 3 экз. 32 дол. (11.) Ch. 390. 391. (4. 11.)

*Прим.* Означенныя копѣйки № 610 и 611, были чеканены по повелѣнію Короля Датскаго Христіана IV для облегченія торговли между Ланонцами и Россією, и въ слѣдствіе договора на сей предметъ между Царемъ Михайломъ Феодоровичемъ и Христіаномъ IV заключеннымъ. Года на этихъ копѣйкахъ нѣтъ, но они чеканены не прежде 1619 года, потому что повелѣніе Христіана IV монетному двору, въ которомъ опредѣляется вѣсъ этихъ копѣекъ, вышло 1619 года. Въ ономъ сказано, чтобы они были вѣсомъ совершенно равны русскимъ деньгамъ, а именно чтобы 48 денегъ составляли Риксдалеръ (Фейнокъ).

60. *Медали.*

612. 1634. Медаль на снятіе осады Смоленска и разбитіе Шейна; серебряная.

А. Король Владиславъ IV верхомъ; передъ нимъ Рускіе посланники, которые падаютъ къ его ногамъ; вдали видна Руская Армія, кладящая оружіе, лагерь, и Г. Смоленскъ; съ низу буквы SD. Круговая надпись:

DEI OPT: MAX: AUSPICIO INVICT: VLADISLAI IV POL: SVETIAEQREG: ARMIS VICTRIC: SMOLENSKY OBSIDIONE LIBERATV MOSCI SVBI VGATI SIGNA DUCES PROST RATI.



**В.** Король Владиславъ верхомъ передъ своимъ войскомъ; съ неба спускается ангелъ вѣнчающій его лаврами; передъ королемъ Турецкіе и Шведскіе посланники, подающіе ему оливковыя вѣтви; внизу мѣлыми цифрами 1636; круговая надпись: съ верху:

. ET. BELLO. ET. PACE. COLENDUS.

Съ низу:

.TURCAR. PACEM. FERENTES. ET. SVBCL.

Вѣсъ 3727 дол. (38 зол. 79 дол.)

**613.** Подобно М 612, но бронзовая.

Вѣсъ 3775 дол. (39 зол. 31 дол.)

*Прим.* Изъ А видно, что медаль эта выбита не только по случаю освобожденія Смоленска, но вообще и на всѣ проществія, которыя были слѣдствіемъ этого великаго успѣха, какъ то миръ съ Турками, и съ Россією; что и видно по году 1636. Въ Köhler Münzbelustigungen XII стр. 249. помѣщена Медаль меньше М 612, которая выбита единственно на побѣду при Смоленскѣ; въ одной на одной сторонѣ изображенъ Король сидящій на арматурахъ передъ палаткою; съ другой стороны Латинская надпись.





**XI.**

**ЦАРЬ АЛЕКСЕЙ МИХАЙЛОВИЧЪ.**

**1645—1676. (7153—7184.)**





- Вѣсъ: 627 дол. (6 зол. 51 дол.) Сн. 406.
620. 1654. Подобно № 619, но другаго штемпеля, съ маловажными различіями.
- Вѣсъ: 652 дол. (6 зол. 76 дол.)
620. а. 1654. Подобно № 619, но другаго штемпеля; на немъ ясно (907.) видны остатки ефимка который былъ перечеканенъ.
- Прим.* Это снимокъ съ оригинала, находящагося въ собраніи Академіи Наукъ, вѣщаго вѣсу 647 дол. (6 зол. 71 дол.)
621. 1654. А. Подобно № 619.
- В. Подобно № 619, съ тою только разницею, что четверугольная рамочка вокругъ орла составлена не изъ двухъ линій, между коими точки, а только изъ одного ряда точекъ.
- Вѣсъ: 638 дол. (6 зол. 62 дол.) Сн. 407.
- Прим.* Монета эта новодѣльная.
622. 1654. Подобно № 621, но отчеканенъ на мѣди.
- Вѣсъ 476 дол. (4 зол. 92 дол.)
- Прим.* Подобные вѣдныя экземпляры новодѣльного рубля Алексѣя Михайловича, дурно сохранные, или нарочно испорченныя, нередко продаются за вѣдныя полтавники этого Царя (смотри № 648.)
623. А. 1654. Подобно № 619, но платье у Царя вышитое съ узорами, и нѣтъ длиннаго сзади развѣвающагося рукава.
- В. Подобно № 619.
- Вѣсъ: 591½ дол. (6 зол. 15½ дол.)
- Прим.* Монета новодѣльная, по крайней мѣрѣ подозрительна.
624. 1655. Голландской ефимокъ 1650 года; на А. наложены два штемпеля; одинъ круглый, изображающій всадника съ короною и съ копьемъ, вѣдущаго направо; подъ конемъ М (Москва); вокругъ ободокъ изъ точекъ. Другой четверугольный съ годомъ 1655.
- Вѣсъ 648½ дол. (6 зол. 72½ дол.)
625. 1655. Таковой же ефимокъ 1651 года, съ тѣми же клеймами.
- Вѣсъ 647 дол. (6 зол. 71 дол.)
626. 1655. Таковой же ефимокъ 1652 года, съ тѣми же клеймами.
- Вѣсъ: 632 дол. (6 зол. 56 дол.)
627. 1655. Испанскій ефимокъ Короля Филиппа IV, 1656го года, съ таковыми же клеймами.
- Вѣсъ: 626 дол. (6 зол. 50 дол.)
628. 1655. Таковой же ефимокъ Короля Филиппа IV, 1616 года, съ тѣми же клеймами.

Вѣсъ: 662 дол. (6 зол. 46 дол.)

629. 1655. Таковой же ефимокъ Короля Филиппа IV, 1649 года, съ тѣми же клѣймами.

Вѣсъ: 627 дол. (6 зол. 51 дол.)

630. 1655. Брауншвейгскій ефимокъ 1596 года; на R круговая надпись:

HVETE . DICH . DER . TADT . DER . LVEGEN . WIRD . WOLRADT.

Клѣймы тѣже на A.

Вѣсъ 653 дол. (6 зол. 77 дол.)

631. 1655. Брауншвейгскій ефимокъ Герцога Фридериха Ульриха 1618 года, съ тѣми же клѣймами.

Вѣсъ: въ 630½ дол. (6 зол. 54½ дол.) Ch. 409.

632. 1655. Таковой же ефимокъ Герцога Христiana Людовика, 1649 года, съ тѣми же клѣймами.

Вѣсъ: 649 дол. (6 зол. 73 дол.)

633. 1655. Таковой же ефимокъ Герцога Августуса, 1652 года, съ тѣми же клѣймами

Вѣсъ: 673 дол. (6 зол. 61 дол.) Ch. 410.

634. 1655. Ефимокъ города Кемпена при Императорѣ Фердинандѣ III съ тѣми же клѣймами.

Вѣсъ: 604½ дол. (6 зол. 28½ дол.)

635. 1655. Шлезвигъ Гольштейнскій ефимокъ Герцога Фридериха 1626 года съ тѣми же клѣймами.

Вѣсъ: 636 дол. (6 зол. 60 дол.)

636. 1655. Ефимокъ 1589 года, съ тѣми же клѣймами; но кажется клѣймы эти поддѣльные.

Вѣсъ 603 дол. (6 зол. 27 дол.)

637. 1654. A. Царь верхомъ и со скипетромъ, ѣдущій направо; вокругъ ободокъ изъ точекъ; вся монета также обрѣжена треугольною рамочкою изъ точекъ. Пространство между двумя этими ободками наполнено украшеніями, и сверху и по бокамъ находятся буквы:

A  
A P O N (польноотина).  
P O N N

R. Надпись:

| ЧРЪШЕАН | ПІІКІІІІІІІІІІ | ІІІІІІІІІІІІ | ДІІІІІІІІІІ | ЧІІІІІІІІ | ДРІІІІІІ |

*Прим.* Буквы ч и р связаны.

Вокругъ ободокъ изъ точекъ, и по краю треугольная рамочка изъ точекъ, пространство между коими занято украшеніями, а сверху и по бокамъ буквы:

$\neq$  з  
 р з б (7162.)

Вѣсъ въ 2 экз. 312½ дол. (3 зол. 24½ дол.) (1 зол. 60 дол.)

Ch. 413 (7. 8. и 8. 2.)

658. 1654. Подобно № 637, но другаго штемпеля.

Вѣсъ 163 дол. (1 зол. 67 дол.)

*Прим.* Эти полуполтинники чеканены на сѣнкахъ, разрѣзанныхъ на четыре части; описаніе Шодора не вѣрно; онъ говоритъ что на R. сверху изображенъ лежащій лкорь; это вѣрно иное какъ  $\neq$  3 (7000); равновѣрно онъ не обратилъ вниманія на букву B. съ правой стороны, (хотя она изображена на фигурѣ 8. 2. нѣз медальной) и потому полагаетъ что полуполтинники эти чеканены въ 1652 году, между тѣмъ что они тогоже года какъ рубли Царя Алексѣя Михайловича, т. е. 1654 года. Изображенія его 7. 8. и 8. 2. представляютъ одно и то же, только первое снято съ монеты нехорошо сохраненной. Надпись же помѣщенная въ № 413, списана не съ оригинальнаго полуполтинника, а съ новодѣльнаго (см. № 639.) Полуполтинникъ нѣз описанный подъ № 414, сколько нѣз извѣстно не существуетъ.

659. А. Царь верхомъ и съ короною, вѣдущій направо; вокругъ ободокъ изъ точекъ; по бокамъ и сверху надписи:

А  
 П О  
 А И  
 П О Ш И

В. Надпись:

| ЧРДІІВАН | КІІІКІІЗДАА | СВЕТІИ . МНХ | ЯНДІІІІ | ЧАПЕВ . | АРУСИ |

*Прим.* Буквы ч и р связаны.

Вокругъ ободокъ изъ точекъ; съ лѣв:го боку буквы рх и украшенія.

Вѣсъ 142 дол. (1 зол. 46 дол.)

*Прим.* Монета новодѣльная.

640. А. Царь верхомъ съ копьемъ, вѣдущій направо; подъ конемъ буквы М (Москва.)

В. Надпись:

| ЧРДІІВАН | ІІІІІІІІАА | ДІІІІІІІІІІ | МІХІІІІІІІІ | ЧАПЕВ | РУСІІ |

*Прим.* Буквы ч и р связаны.

Вѣсъ въ 14 экз. 141 дол. (10 дол.)

Ch. 417 (9. 4.)

641. А. Подобно № 640, но вокругъ ободокъ изъ точекъ.

В. Подобно № 640.

Вѣсъ 10 дол.



642. А. Царь съ копьемъ верхомъ, ѣдущій направо.  
 В. Надпись:  
 | царѣи | икиииз | алексеѣ | михаило | чапсеа | руси |  
*Прим.* Буквы ч и р связаны.  
 Въсь въ 3 экз. 28 дол. (9 дол.) Ch. 421 или 422.
643. А. Подобно № 642.  
 В. Надпись:  
 | чрѣпса | икиииз | алексеѣ | михаило | псеа |  
*Прим.* Буквы ч и р связаны.  
 Въсь въ 5 экз. 30 дол. (10.) Ch. 418 или 419.
644. А. Подобно № 640.  
 В. Надпись:  
 | ..... | ..... | ..... | ..... | ..... | ..... |  
 Въсь 10 дол. Ch. 421 или 424.
645. А. Царь верхомъ съ копьемъ, ѣдущій на право; подъ конемъ буква М или П.  
 В. Надпись:  
 | чрѣпса | икиииз | ач ..... сеѣи | ..... ханло | чапсеа | ..... сеи |  
*Прим.* Буквы ч и р связаны.  
 Въсь 9 дол.
646. А. Царь верхомъ съ копьемъ, ѣдущій направо; подъ конемъ буква М (Москва).  
 В. Надпись:  
 | чрѣпса | икиииз | алексеи | михаило | чапсеа | руси |  
*Прим.* Буквы ц и р связаны.  
 Въсь въ 3 экз. 62 дол. (21.) Ch. 416.  
*Прим.* Монеты новодѣльныя.
647. А. Всадникъ съ занесенною саблею, ѣдущій направо.  
 В. Надпись:  
 | чрѣпса | икиииз | алексеѣ | михаило | чапсару | сеи |  
*Прим.* Буквы ц и р связаны.  
 Въсь въ 2 экз. 12 дол. (6.)  
*Прим.* Монеты новодѣльныя.
647. а. А. Всадникъ ѣдущій направо, съ занесенною саблею; вокругъ (908.) ободокъ изъ точекъ.  
 В. Надпись:  
 | .чрѣ | псаи | икиииз | алексеѣ... |  
*Прим.* Буквы ч и р связаны.  
 Въсь 8½ дол.

## 63. Мѣдныя.

648. 1654. А. Царь верхомъ, съ короною и со скипетромъ, ѣдущій направо; позади развѣвается длинный рукавъ плаща; круговая надпись, начинающаяся сверху между двумя ободками изъ точекъ:

сѣтѣмъ мѣстѣю пѣлѣннѣ гсдрѣцрѣ вѣлѣкѣ вѣмнѣ лѣксѣтѣ мѣхлѣтѣ о чѣсѣ дрѣснѣ

*Прим.* Буквы л и р связаны...

- В. Двуглавный орелъ; посреди его головъ корона; вокругъ четырехугольная рамочка, составленная изъ двухъ линій между койми точки; за оной украшенія. Вокругъ всего два ободка изъ точекъ, между которыми съ боковъ украшенія, а сверху и внизу надписи; сверху. Мѣтя ≠ ЗХЦ (7162) а внизу: ПОЛТИВНИКЪ

Вѣсь 402 доли (4 зол. 18 дол.)

Сл. 426. (3. 2.)

*Прим.* Подобный экземпляръ (вѣсомъ 4 зол. 84 дол.) находится въ собраніи Графа Шереметева. Изображеніе Шодоара разнится отъ этого экземпляра

648. а. А. Царь со скипетромъ, верхомъ, ѣдущій направо; сзади развѣвается длинный рукавъ плаща; съ лѣвой стороны буква я.

В. Надпись:

| . . . . я н ѣ | . . . . м н н ѣ | . . . . в с ѣ н | . . . . я н ѣ |

Вѣсь: 50 дол.

*Прим.* Эта монета вѣроятно (судя по вѣсу) имѣла цѣнность алтына; Шодоаръ ее называетъ грошею, и я не имѣлъ случая повѣрить ея вѣсъ, въ Эрмитажѣ, гдѣ находится, (сколько мнѣ извѣстно) единственный крошкѣ этого экземпляра.

649. А. Всадникъ съ копьемъ, ѣдущій направо; подъ конемъ буква М (Москва.)

В. Надпись:

| чрѣпѣ | лннннн | ексѣксѣ | мѣхлѣтѣ | чѣсѣ | рѣсн |

*Прим.* Буквы ч и р связаны.

Вѣсь въ 9 экз. 100 дол. (11.)

Сл. 432?

650. А. Подобно № 649.

В. Надпись:

| чрѣпѣ | лннннн | ексѣксѣ | мѣхлѣтѣ | чѣсѣ |

*Прим.* Буквы ч и р связаны.

Вѣсь въ 3 экз. 30 дол. (10.)

Сл. 435.

651. А. Всадникъ съ копьемъ, ѣдущій направо; подъ конемъ буква п (Псковъ.)

В. Надпись:

| кнѣкнѣ | лѣвѣтѣмн | гнѣснннн | пѣлнннн | їмѣ . . . . | сѣсѣ |

*Прим.* Буквы ч и р связаны.

Вѣсь въ 2 экз. 22 дол. (11.)

652. А. Подобно № 651.

В. Надпись:

| иикуило | чхсапани | ииладуику | аиросица |  
Вѣсь въ 3 вѣз. 32 дол. (11.)

Ch. 441

653. А. Всадникъ съ копьемъ, вдущей направо.

В. Надпись:

| чрътпо | далавѣнм | опичкес | маалт |  
Прим. Буквы ч и р, слезаны.

Вѣсь 9 дол.

654. А. Подобно № 653.

В. Надпись:

| ..... | ииनाव | аеникѣ | хаїлопї | псе..... |  
Вѣсь 10 дол.

655. А. Подобно № 653.

В. Надпись:

| ииинна | валавкѣ | ми хаїлопї | псе..... |  
Вѣсь въ 3 вѣз. 28 дол. (9.)

655. а. А. Царь съ короною и съ копьемъ, верхомъ, вдущей направо;  
(910.) вокругъ ободковъ изъ точекъ.

В. Надпись:

| чрътпо | ивдлавуѣ | лопичкес | иїаїмаа | ..... |  
Вѣсь 9½ дол.

Ch. 439?

655. б. А. Всадникъ съ копьемъ, вдущей направо; подъ конемъ буквы  
(911.) м д

В. Надпись:

| аекс | мїхїла | чпсея | рѣсї |  
Вѣсь 10½ дол.

Ch. 457.

655. с. А. Подобно № 655. б. но другой штемпель.

(912.) В. Надпись:

| раи | аїиїкиа | аексѣ | хаїлопї | псея |  
Вѣсь 11 дол.

655. d. А. Подобно № 655. б. но другаго штемполя.

(913.) В. Надпись:

| киаса | ексѣї | хаїлоп | псея | рѣси |  
Вѣсь: 11 дол.

656. А. Царь верхомъ, съ короною и со скипетромъ, вдущей направо.

В. Надпись:

| чрътпо | киавлаа | їїи хїлони | псеяпанини | ядїиикѣаї |  
| сїїїслао | жоч |

- ВѢСЪ ВЪ 12 ЭКЗ. 127 ДОЛ. (10 $\frac{1}{2}$ ) Ch. 440?
657. А. Подобно № 656.  
 В. Надпись:  
 | ..... | ИКНАВ | СѢИМВХ | ИЧПВЕЯП | ИИИЛА | ..... |  
 ВѢСЪ ВЪ 3 ЭКЗ. 32 ДОЛ. (10 $\frac{1}{2}$ ) ДОЛ. Ch. 442?
658. А. Подобно № 656.  
 В. Надпись:  
 | ..... | ИКНА | АСКСѢ | ХАНАВ | ЧАПЕВ | ..... |  
 ВѢСЪ: 24 ДОЛ. Ch. 429?
659. Копѣйки неясныя, и съ небольшими различіями, коихъ невозможно утвердительно приписать къ тому или другому изъ предъидущихъ номеровъ.  
 ВѢСЪ ВЪ 18 ЭКЗ. 188 ДОЛ. (10 $\frac{1}{2}$ ).
660. А. Царь верхомъ со скипетромъ, скачущій направо.  
 В. Надпись:  
 | ЦРАПЕВ | АИКИКНЗ | ДАЛКСѢИ | МНХЯНО | ПИЧПЕВА | РОСІИ |  
 ВѢСЪ ВЪ 4 ЭКЗ. 153 ДОЛ. (38.) Ch. 429.  
*Прим. Монеты новодѣльныя.*
661. А. Царь верхомъ со скипетромъ, скачущій направо; позади его буква п (Псковъ); вокругъ ободокъ изъ точекъ.  
 В. Надпись:  
 | ЦРАПЕВ | АИКИКНЗ | ДАЛКСѢИ | МНХЯНО | ПИЧПЕВА | РОСІИ |  
 ВѢСЪ ВЪ 2 ЭКЗ. 67 ДОЛ. (33 $\frac{1}{2}$ .)  
*Прим. Монеты новодѣльныя.*
662. А. Подобно № 661.  
 В. Надпись:  
 | ЦРАПЕВ | АИКИКНЗ | ДАЛКСѢИ | МНХЯНО | ЧАПЕВА | СІИ |  
 ВѢСЪ 43 ДОЛ. Ch. 430.  
*Прим. Монета новодѣльная.*
663. А. Всадникъ съ копьемъ, ѣдущій направо; подъ конемъ буквы п: (Псковъ); вокругъ ободокъ изъ точекъ.  
 В. Надпись:  
 | НАСА | СѢИМХЯН | ИЧПВЕЯВА | ИИИМААБ | АГАРО |  
 ВѢСЪ 14 ДОЛ. Ch. 431?  
*Прим. Монета новодѣльная.*
664. А. Царь верхомъ со скипетромъ, ѣдущій направо; подъ конемъ буква п (Псковъ.)  
 В. Надпись:  
 | ИНАВ | СѢИМХЯН | ИЧПВЕЯВА | ИИИМААБ | СѢАГАРО | СІИ |

ВѢСЪ ВЪ 3 ЭКЗ.  $53\frac{1}{2}$  ДОЛ. (18.)

Сл. 431.

*Прим.* Монеты новодельныя.

665. А. Всадникъ съ копьемъ, вѣдущій на право; подъ конемъ буквы ПС (Псковъ.)

В. Надпись:

І АННІИИ І АЛАСКѢ І МИХАИЛ І ПИЧАСІ І

ВѢСЪ  $18\frac{1}{2}$  ДОЛ.

*Прим.* Монета новодельная.

666. А. Всадникъ съ копьемъ, вѣдущій на право; подъ конемъ буква М (Москва.)

В. Надпись:

І ИКИИ І АЛАСКЕ І МИХАИЛ І АКСЕНР І СТИ І

ВѢСЪ 11 ДОЛ.

*Прим.* Монета новодельная.

Сл. 432?





**XII.**

**ЦАРЬ ТЕОДОРЪ АЛЕКСЕВИЧЪ.**

**1676—1682. (7184—7190.)**





## 64. Золотыя.

667. А. Двуглавый орелъ съ тремя коронами; нагрудн у него щитъ съ изображеніемъ Св. Георгія; вокругъ два ободка, между конями круговая надпись, начинающаяся съ верху:

\*БЖІВМІАТІУМЪ.КІАІІІНІГДРЦРІКІВІАІІКІІІА

*Прим.* Буквы Т и И, сдвоенны.

- В. Подобно А; но круговая надпись:

ФЕШДОРЪЛІАКІСВІКІЧЬКІСІА.РУСІІСІАМОДЕРЖЕЦЪ

ВѢСЪ 72½ дол.

Ch. 444.

*Прим.* У Шодора надпись неточна.

668. А. Подобно № 667; но круговая надпись:

БЖІВМІАТІУМЪ.ЦРЬ.ІКІВІАІІКІІІА

- В. Подобно № 667; но круговая надпись:

ФЕШДОРЪЛІАКІСВІКІЧЬКІСІА.РУСІІСАМОДЕРЖЕЦЪ

ВѢСЪ 144 дол. (1 зол. 48 дол.)

Ch. 445.

*Прим.* Монета новодѣльная.

669. А. Подобно № 667; но круговая надпись:

БЖІВМІАТІУМЪ.КІАІІІНІГДРЦРЬ.КІВІАІІКІІІА

- В. Подобно № 667, но круговая надпись:

ФЕШДОРЪЛІАКІСВІКІЧЬКІСІА.РУСІІСАМОДЕРЖЕЦЪ

ВѢСЪ 74 дол.

Ch. 446.

*Прим.* Монета новодѣльная; копія съ № 667.

670. Тотъ же № 669, но отчеканенъ на мѣди.

## 65. Серебряныя.

671. А. Всадникъ съ копьемъ, ѣдущій направо; подъ конемъ буква М (Москва); вокругъ ободокъ изъ точекъ.

- В. Надпись:

І ЦРЬІКІА І КІІІКІАІІА І ФЕШДОРЪ І ЛІАКІСВІКІЧЬКІСІА І РУСІІ

ВѢСЪ 47½ дол.

Ch. 450.

671. а. А. Подобно № 671.

- (915.) В. Надпись:

І ЦРЬІКІА І КІІІКІАІІА І ФЕШДОРЪ І ЛІАКІСВІКІЧЬКІСІА І ...НІ І

ВѢСЪ 18½ дол.

Ch. 449.

672. А. Всадникъ съ копьемъ, ѣдущій на право; подъ конемъ буква М (Москва); вокругъ ободокъ изъ точекъ.

- В. Надпись:

І ЦРЬІКІА І КІІІКІАІІА І ФЕШДОРЪ І ЛІАКІСВІКІЧЬКІСІА І РУСІІ

ВѢСЪ ВЪ 8 экз. 68½ дол. (8½)

Ch. 455.

673. А. Подобно № 672.  
 В. Надпись:  
 | ПРА | КИИНАЗА | ДВОДОРЪ | ЛЕНИОН | ЧАСВАР | СНИ |  
 Въсь въ 7 экз. 60 дол. (8½.) Ch. 456.
674. А. Подобно № 672.  
 В. Надпись:  
 | РХ | КЕПИЧ | ПЕВАР | СНИ |  
 Въсь 8½ дол.
675. А. Подобно № 672.  
 В. Надпись:  
 | ЦРЬИЯ | КИИНАЗА | ДВОДОРЪ | ДАКЕТЕЪ | ..... |  
 Въсь въ 3 экз. 31½ дол. (10½.) Ch. 457.
676. А. Подобно № 672.  
 В. Надпись:  
 | КИНА | ШДОРЪЯА | ХКЕПИЧЪ | ПЕВА | С..... |  
 Въсь 9½ дол.
677. А. Подобно № 672.  
 В. Надпись:  
 | ВЕАНК | КИИНОЕД | ..... | УСИ |  
 Въсь 14½ дол.
678. А. Подобно № 672.  
 В. Надпись:  
 | ЦРЬИЯ | КИИНАЗА | ДВОДОРЪ | ЛЕНИОН | ЧАСВАР | СНИ |  
 Въсь въ 4 экз. 39½ дол. (10.) Ch. 451.
679. А. Подобно № 672,  
 В. Надпись:  
 | РАДРА | КИИНАЗА | РХААХЪ | ПИЧАОВ | ..... |  
 Въсь 8½ дол.
681. А. Подобно № 672.  
 В. Надпись:  
 | ЦРЬИЯ | КИИНАЗА | ДВОДОРЪ | ЛЕНИОН | ЧАСВАР | СНИ |  
 Въсь 19½ дол.
682. А. Подобно № 672.  
 В. Надпись:  
 | ЦРЬ... | КИИНА... | ДВОДОРЪ | ЛЕНИОН | ЧАСВАР | СНИ |  
 Въсь въ 2 экз. 34½ дол. (17.)

683. А. Всадникъ съ занесенною саблею, вѣдущій на право.

В. Надпись:

ЦРАУКАСА | НИИНА ЗА | ДСАДШРХА | ЕНСИОН | КСАЯР |  
 ВЪСЪ ВЪ 2 ЭКЗ. 18 ДОЛ. (9.)

Прим. № 681, 682 и 683, монеты новгородския.





**XIII.**

**СОФІЯ АЛЕКСѢВНА, ІОАННЪ АЛЕК-  
СѢВИЧЪ И ПЕТРЪ АЛЕКСѢВИЧЪ.**

**1682—1689. (7190—7197.)**



## 66. Золотыя.

684. А. Изображеніе Царей Іоанна Алексѣевича и Петра Алексѣевича, въ Царскихъ коронахъ; между ими сверху, двуглавый орель съ короною, держащій скипетръ и державу; вокругъ два ободка изъ точекъ, между которыми круговая надпись, начинающаяся сверху:

+ Б О М О П О Н О П О Г С Ц О І О К О Н О Я О П О Я

В. Изображеніе Царевны Соѳіи, впрямь, съ короною на головѣ и со скипетромъ въ правой рубѣ; по бокамъ, съ лѣвой стороны крестъ, съ правой цѣточкѣ. Вокругъ два ободка изъ точекъ, между которыми круговая надпись, начинающаяся сверху:

+ І О Г О К О Ц О І О К О С О Я О П О П О І О І О Р О С

Вѣсъ 367 дол. (3 зол. 79 дол.)

*Прим.* Монета эта не выбитая, а чеканенная (ciselée) и съ ушкою для ношенія на цѣпи; сколько извѣстно, подобныя монеты были раздаваемы Царевною Соѳіею своимъ любимцамъ. Надписи означаютъ вѣроятно; на А, Божіею милостію Московскіе повелители и Великіе Государи Цари и Князи Іоаннъ Алексѣевичъ, Петръ Алексѣевичъ; и на В, и Государыня Благовѣрная Царевна и Княжна Соѳія Алексѣевна всея великія и иныхъ Россій Саходержица. Шодоръ подъ № 480 описываетъ весьма на эту походую медаль, въ собраніи А. А. Троицкаго находящуюся; она немногимъ больше, и въ надписяхъ есть нѣсколько различій; при ней небольшая цѣпочка, золотая съ камешками украшенная; но точно ли медаль эта носилась на этой цѣпи, того съ утвердительностію увѣрить невозможно, потому что цѣпочка привязана къ медали шпотою, а не продѣта чрезъ ушко.

685. А. Двуглавый орель съ тремя коронами, держащій скипетръ и державу; на груди у него щитъ съ изображеніемъ Св. Георгія, вокругъ украшенный ободокъ.

В. Надпись; вокругъ ободокъ.

І ц р ѳ і е в ѣ л і к ѳ е | и н з ѳ і о н к а л а в з ѳ і о в ѳ ч | п е т р з а л а в з ѳ і о в ѳ ч | п е л ѳ к а |  
І я г д р ѳ я д а г е р ѳ е р ѳ а л ц р ѳ ѳ а | і ѳ е л ѳ к а в ѳ и н з ѳ а с о ѳ і я |  
І а л а в з ѳ і о н а с ѳ я п е л ѳ і к ѳ я | і м а л а і д ѳ е л а і в р о с і | с а м о д е р ж ц а і

Вѣсъ: 312 дол. (3 зол. 24 дол.)

Ch. 500.

686. Подобно № 685.

Вѣсъ 235 дол. (2 зол. 43 дол.)

*Прим.* У Шодора подъ № 499 описана подобная монета въ собраніи А. А. Троицкаго находящаяся; описаніе не вѣрное, а монета эта не оригинальная но поведальная, (см. № 696.)

687. А. Изображеніе Царей Іоанна и Петра, впрямь, въ Царскихъ коронахъ; сверху между ними двуглавый орель, держащій

скипетръ и державу; по ниже точка; вобругъ два ободка, между которыми круговая надпись:

† Б М В Г Ц І К І Я П Я

В. Изображеніе Соѳіи Алексѣевны впрямь, въ коронѣ и со скипетромъ; вобругъ два ободка, между которыми круговая надпись:

\* І Г Б Ц І К С Я В І Р С

Вѣсъ  $158\frac{1}{2}$  дол. (1 зол.  $62\frac{1}{2}$  дол.) Ch. 481. (8. 5.)

*Прим.* Надписи должны означать, на А, Божією Милостію Великіе Государи Цари и Князи Іоаннъ Алексѣевичъ и Петръ Алексѣевичъ; а на В, и Государыня Благовѣрная Царевна и Княжна Соѳія Алексѣевна всяя великія и шныхъ Россіи Самодержцы. У Шоюара надпись на В неправильно показана.

687. а. А. Двуглавный орелъ съ тремя коронами, держитъ въ лапахъ скипетръ и державу; на груди щитъ съ изображеніемъ Св. Георгія; вобругъ два ободка, между которыми круговая надпись начинающаяся съ правой стороны отъ средней короны:

Б М П І П Г Ц І К І Я П Я †

В. Двуглавный орелъ съ тремя коронами, держитъ въ лапахъ скипетръ и державу; вобругъ два ободка, между которыми круговая надпись начинающаяся съ правой стороны отъ средней короны:

І Г Б Ц І К С Я П П І Р С \*

*Прим.* Это только слѣпокъ; подобныя оригинальныя монеты находятся въ собраніяхъ Эрмитажа, вѣсомъ 114 долей, и В. А. Яковлева, вѣсомъ 120 долей. Шоюаръ подъ № 497 (8. 4.) показываетъ подобную монету вѣсомъ въ 72 доли, находящуюся въ собраніи Рейхеля, хотя, судя по изображенію, она несомнѣнно различается отъ нашего № 687. а. Описаніе же Шоюара не вѣрное, и не сходное съ чертежемъ. Надписи означаютъ тоже какъ въ № 684; на А, Божією милостією Повелителю и Великіе Государи Цари и Князи Іоаннъ Алексѣевичъ, Петръ Алексѣевичъ; и на В, и Государыня Благовѣрная Царевна и Княжна Соѳія Алексѣевна, Всяя Великія и шныхъ Россіи Самодержцы.

688. Подобно № 687.

Вѣсъ 78 дол.

689. Подобно № 687.

Вѣсъ  $71\frac{1}{2}$  дол.

690. Подобно № 687.

Вѣсъ  $74\frac{1}{2}$  дол.

691. Подобно № 687.

Вѣсъ 69 дол.



692. А. Подобно № 687, но безъ точки; круговая надпись:

+ Б М П Г Ц І К І А П А

В. Подобно № 687; круговая надпись:

... Г Б Ц І К С А П О І Н Р С

Вѣсъ 49 дол.

693. А. Подобно № 687; круговая надпись:

+ Б М П Г Ц І К І А П А

В. Подобно № 687; круговая надпись:

\* І Г Б Ц І К С А П О І Н Р С

Вѣсъ 19½ дол.

694. Подобно № 693.

Вѣсъ 17½ дол.

694. а. А. Двуглавый орель съ тремя коронами; на груди у него круглый щитъ съ изображеніемъ Св. Георгія; вокругъ ободокъ изъ точекъ и потомъ толстая черта, изображающая сердцеобразную фигуру; за симъ ободкомъ круговая надпись, начинающаяся сверху:

БЖНЕЮМАТНЮМДІЕВАНКНІЕГДРНЦРНІЕВАНКНІЕКНЗН

В. Подобно А, но круговая надпись:

ІОАНЗ'АЛЕЗ'ІЕВНЧХПЕТРЗАЛЕЗ'ІЕВНЧЗВСЕАРОСНІАМОДЕРЖЦАІ

Гуртъ гладкій.

*Прим.* Это снимокъ съ оригинала находящагося въ собраніи Академіи Наукъ, вѣсомъ 697 дол. (7 зол. 25 дол.)

695. А. Всадникъ съ занесенною саблею, флуцій на право; вокругъ ободокъ изъ точекъ.

В. Надпись:

І К Н А З І Ш Я Н З І К Е Ъ П О Н Ч І П С Е А Р І

Вѣсъ 8 дол.

696. А. Двуглавый орель съ тремя коронами, держащій свшпетръ и державу; на груди у него щитъ съ изображеніемъ Св. Георгія; вокругъ украшенный ободокъ.

В. Надпись; вокругъ ободокъ.

І Ц Р Н І В Л І К І Е І К Н З Н І О А Н З А Л Е З І Е П І Ч І П Е Т Р З А Л Е З І Е П І Ч Ъ П О В А Н К А І

І Я Г Д Р Н Л Б Г О В Е Р Н А Я Ц Р О Н А І П О В Е Л И К А Я К Н Ж Н А С О І Я І А Л Е З І Е В Н А В С Е А Р Е А Н К И Я І

І І М А Л Д І Д І Е В Л І Я Р С І І С Я М О Д Е Р Ж Ц А І

Вѣсъ 307 дол. (3 зол. 19 дол.)

Сн. 499.

*Прим.* Монета поводяльная, копія съ № 685.

697. Подобно № 692.

Вѣсъ 70 дол.

*Прим.* Монета поводяльная.

698. Подобно № 693.

Вѣсъ 52 дол.

*Прим.* Монета новодѣльная.

699. Подобно № 695.

Вѣсъ  $12\frac{1}{2}$  дол.

*Прим.* Монета новодѣльная.

### 67. Серебряныя.

700. А. Всадникъ съ копьемъ, вѣдущій направо; падеъ конемъ буква М (Москва).

В. Надпись:

| црѣѣа | ꙗкѣѣаѣ | ѣѣѣѣа | ѣѣѣѣѣѣѣ | ѣѣѣѣѣѣѣ | снѣ |

Вѣсъ  $21\frac{1}{2}$  дол.

Ch. 470. (9.1.)

700. а. А. Царь верхомъ, въ коронѣ и съ копьемъ, вѣдущій направо; (917.) подѣ конемъ М (Москва); вокругъ ободокъ изъ точекъ.

В. Надпись:

| чрѣѣа | ꙗкѣѣаѣ | ѣѣѣѣа | ѣѣѣѣѣѣѣ | ѣѣѣѣѣѣѣ | снѣ |

*Прим.* Буквы ч и р, славянскыя.

Вѣсъ  $23\frac{1}{2}$  дол.

Ch. 470. (9.1.)

700. б. А. Подобно № 700. а.

(918.) В. Надпись:

| црѣѣа | ꙗкѣѣаѣ | ѣѣѣѣа | ѣѣѣѣѣѣѣ | чѣѣѣѣѣѣѣ | снѣ |

Вѣсъ 22 дол.

Ch. 471?

701. А. Всадникъ съ короною и съ копьемъ, вѣдущій направо; подѣ конемъ М (Москва).

В. Надпись:

| црѣѣа | ꙗкѣѣаѣ | ѣѣѣѣа | ѣѣѣѣѣѣѣ | ѣѣѣѣѣѣѣ | снѣ |

Вѣсъ въ 10 экз. 91. зол. (9.)

Ch. 473?

*Прим.* Надпись несомнѣно сходна съ описаніемъ Шодора.

702. А. Подобно № 701, но вокругъ ободокъ изъ точекъ.

В. Подобно № 701.

Вѣсъ въ 2 экз. 18 дол. (9.)

Ch. 478. (9.6.)

703. А. Подобно № 701.

В. Надпись:

| црѣѣа | ꙗкѣѣаѣ | ѣѣѣѣа | ѣѣѣѣѣѣѣ | ѣѣѣѣѣѣѣ | снѣ |

Вѣсъ въ 6 экз.  $44\frac{1}{2}$  дол. ( $7\frac{1}{2}$ .)

Ch. 476. (9.8.)

704. А. Подобно № 701.

В. Надпись:

- | ПРѢПЕА | ИКНАЗЪ | ЗАЛЪ | ..... |
705. А. Подобно № 701. Ch. 475?  
 ВѢСЪ ВЪ 2 ЭКЗ. 19½ ДОЛ. (10.)  
 R. Надпись:
- | ЦРА | ИИИ ..... | ЗЪ ..... | АЛЪ | ЧАС |
706. А. Подобно № 701.  
 ВѢСЪ: 7½ ДОЛ.  
 R. Надпись:
- | АСА | ИХАЛ | КЪПИЧЪ | СЕАРЪ | СІИ |
707. А. Подобно № 701.  
 ВѢСЪ 7½ ДОЛ.  
 R. Надпись:
- | ИИИИ | ІОАННА | КЪПИЧЪ | АРСЪ |
708. А. Подобно № 701. Ch. 474.  
 ВѢСЪ 7½ ДОЛ.  
*Прим. Буквы длинныя и весьма сближенныя.*  
 R. Надпись:
- | ИИИИ | ІОАННА | КЪПИЧЪ | СЕАРЪ |
709. А. Всадникъ съ короною и съ копьемъ, вѣдущій направо; подъ конемъ М; вокругъ ободокъ изъ точекъ. Ch. 477 (9.7.)  
 ВѢСЪ 9 ДОЛ.  
 R. Надпись:
- | ПРѢПЕА | ИКНАЗЪ | ЗАЛЪ | ..... |
710. А. Всадникъ съ занесенною саблею, вѣдущій направо; вокругъ ободокъ изъ точекъ.  
 ВѢСЪ ВЪ 2 ЭКЗ. 37½ ДОЛ. (19.)  
*Прим. Монеты новодельныя.*  
 R. Надпись:
- | ПРѢПЕА | ИКНАЗЪ | ЗАЛЪ | ..... |
- 710.а. А. Царь верхомъ, въ коронѣ и въ чешуйчатыхъ латахъ, свачущій направо, съ занесенною саблею. Ch. 479. (9.9.)  
 ВѢСЪ ВЪ 5 ЭКЗ. 15½ ДОЛ. (3.)  
 R. Надпись:
- | ПРѢПЕА | ИКНАЗЪ | ЗАЛЪ | ..... |
711. А. Подобно № 710.  
 ВѢСЪ 3½ ДОЛ.

**В. Надпись:**

| ЦАРИЦА | НИКИТАЗ | МОЛИТА | АРХИЕП | АПСИ | РУСИ |  
 ВѢСЪ ВЪ 2 ЭКЗ. 14½ ДОЛ. (7.)  
*Прим. Монеты новодельныя.*

**68. Медали.**

**712. 1686.** Мѣдная на вѣчный миръ заключенный между Россією и Польшею.

**А.** Портретъ Іоанна III (Собіески) въ право, съ короною и въ плащѣ; круговая надпись:

IO: III: RASCVS                      TVRCSTART.POLON. REX.MAX.

**В.** Король Польскій и В. К. Софія Алексѣевна впрямь, подають взаимно руки; подѣ ногами у нихъ полумѣсяцъ; круговая надпись:

RAE FVNDATE DVBE MOSCHIS:

**Внизу:** | DESENNALIAAVG. | .G.F. |

ВѢСЪ 2815 ДОЛ. (29 ЗОЛ. 31 ДОЛ.)

*Прим.* Въ XXV-й статьѣ сего мирнаго договора, сказано: Сей мирный трактатъ Правительница Россіи и Король Польскій подтвердятъ клятвою, и проч. слѣдственно женская фигура на В. изображаетъ Софію Алексѣевну. Смысл трактатовъ Смоленска и Біелы возвращеніи Россіи; Іоаннъ Собіески въ Лембергѣ, подписывая договоръ сей, проливалъ слезы; Іоаннъ III 1673 разбилъ Турокъ и Татаръ подѣ Хотинимъ; въ 1674 былъ избранъ въ Короли; въ 1683 освободилъ Вѣну, и скончался 1696.



**XIV.**

**ПЕТРЪ I.**

**Скончался 28 Января 1725.**



## З О Л О Т Ы Я.

## 69. Двойные червонцы.

*Прим.* Такъ какъ цѣнность монетъ на нихъ не означена, то я ихъ помѣстилъ въ сей разрядъ сходно съ ихъ вѣсомъ.

717. 1714. А. Портретъ Императора направо, въ лавровомъ вѣнцѣ, въ лапахъ и въ плащѣ, на правомъ плечѣ аграфою связанномъ; круговая надпись начинается съ лѣвой стороны:

ЦРЬ ПЕТРЪ АЛЕКСАНДРОВИЧЪ ВРИ

- В. Двуглавый орелъ съ тремя Императорскими коронами, въ лапахъ держитъ скипетръ и державу; на груди у него щитъ съ изображеніемъ Св. Георгія; круговая надпись начинается съ правой стороны отъ средней короны:

ВСЕ РОССІИ САМОДЕРЖИЦЪ. 1714

Вѣсъ  $152\frac{1}{2}$  дол. (1 зол.  $56\frac{1}{2}$  дол.)

Сл. 506. (20.17.)

*Прим.* У Шодора надпись не точное.

718. Подобно № 717, но другой штемпель.

Вѣсъ  $152\frac{1}{2}$  дол. (1 зол.  $56\frac{1}{2}$  дол.)

719. Подобно № 717.

Вѣсъ 156 дол. (1 зол. 60 дол.)

*Прим.* Монета новодѣльная.

720. 1701. А. Портретъ Императора на право, въ лавровомъ вѣнцѣ и въ плащѣ на правомъ плечѣ связанномъ; круговая надпись начинается съ лѣвой стороны; вокругъ ободокъ изъ точекъ.

ЦРЬ ПЕТРЪ АЛЕКСАНДРОВИЧЪ

- В. Двуглавый орелъ съ тремя царскими коронами; въ лапахъ держится скипетръ и державу; на груди щитъ съ изображеніемъ Св. Георгія; внизу черта, подъ которой:  $\Psi$  Круговая надпись начинается съ правой стороны отъ средней короны; вокругъ ободокъ изъ точекъ.

ВСЕ РОССІИ САМОДЕРЖИЦА

Вѣсъ  $156\frac{1}{2}$  дол. (1 зол.  $60\frac{1}{2}$  дол.)

*Прим.* Монета эта сколь нибъ извѣстно, единственная; она имѣетъ большее сходство съ червонцемъ 1701 года (см. № 722.) но двойной противъ него вѣсъ, почему безъ сомнѣнія принадлежитъ къ числу двойныхъ червонцевъ.

## 70. Червонцы.

792. 1701. Подобень № 720, но другой ятемнелъ и тоньше.

Вѣсь 78 дол.

Ch. 507. (10. 1.)

*Прим.* Оригиналъ этого слѣпка находится въ собраніи В. А. Яковлева; таковыя же червонцы находятся въ собраніяхъ Кошарова, и Черткова.) Подобный червонецъ  $\neq \text{A} \Psi \text{B}$  (1702) года находится въ собраніи Кошарова и Черткова. (Ch. 508.)

723. 1703. А. Портретъ Императора направо, въ лавровомъ вѣнцѣ и въ латахъ; круговая надпись начинается съ лѣвой стороны; вкругъ ободокъ изъ точекъ.

ЦРЬ ПЕТРЪ АЛЕКСѢВИЧЪ

В. Двуглавый орелъ съ тремя царскими коронами, держитъ въ лапахъ скипетръ и державу; на груди щитъ съ изображеніемъ Св. Георгія; въ низу черта подь которой буквы  $\neq \text{A} \Psi \text{B}$  круговая надпись начинается съ правой стороны отъ средней короны; вкругъ ободокъ изъ точекъ.

ВСЕРОСІЙСКИ ПОВЕЛІТЕЛЪ

Вѣсь  $78\frac{1}{2}$  дол.

Ch. 509. (10. 2.)

*Прим.* Подобныя червонцы есть въ собраніяхъ Круга, Кошарова и Рейкеля.

724. 1710. А. Портретъ Государя направо, въ лавровомъ вѣнцѣ и въ латахъ; плащъ связанный на правомъ плечѣ; круговая надпись начинается съ лѣвой стороны:

ЦРЬ ПЕТРЪ АЛЕКСѢВИЧЪ

В. Двуглавый орелъ съ тремя Императорскими коронами, держитъ скипетръ и державу; на груди щитъ съ изображеніемъ Св. Георгія. По бокамъ хвоста буквы  $\text{L L}$  (Leeffen). Вортахъ и въ когтяхъ орелъ держитъ по одному флагу; круговая надпись начинается съ правой стороны отъ средней короны:

ВСЕРОСІЙСКИ . САМОДѢРЖЦЪ . 1 . 7 . 1 . 0 .

Вѣсь  $75\frac{1}{2}$  дол.

*Прим.* Шодаръ (№ 514.) описываетъ подобный червонецъ, у котораго годъ (1710.) находится подь хвостомъ орла; въ собраніи Академіи наукъ есть совершенно такую подобный экземпляръ, но на  $\text{A}$  внизу подь портретомъ буква  $\text{G}$  (Gouin). Шодаръ за № 515 (10. 3.) и 516, описываетъ два червонца



вѣнцъ подобныя, но 1711 года. Четыре флага въ когтяхъ и во ртахъ орла, означаютъ владычество надъ морями, Балтичскимъ, Чернымъ, Каспійскимъ и Балтійскимъ. Шмидтъ Физельдекъ (Materialien I. 161.) говоритъ, что послѣ уступленія Азова Портъ, въ оладотыя мѣра подъ Пруткомъ, эти червонцы были увѣнтованы, почему они довольно рѣдки.

725. 1712. А. Портретъ Государя на право, въ лавровомъ вѣнцѣ и въ латахъ; плащъ связанный на правомъ плечѣ; круговая надпись начинается съ лѣвой стороны; вокругъ ободокъ изъ точекъ.

ЦРЬ. ПЕТРЪ . АЛЕКСѢВИЧЬ

- В. Двуглавый орелъ, съ тремя Императорскими коронами, со еписпетромъ и державою; на груди щитъ съ изображеніемъ С. Георгія; по бокамъ хвоста буквы D L; круговая надпись начинается съ правой стороны отъ средней короны; вокругъ ободокъ изъ точекъ:

ВССѢ РОСИСКИ САМОДѢРЖЕЦЬ 1712.

Вѣсъ 78 дол.

Ch. 518.

726. 1712. А. Подобно № 725, но безъ ободка изъ точекъ; круговая надпись имѣетъ маленькое различіе:

ЦРЬ. ПЕТРЪ. АЛЕКСѢВИЧЬ.

- В. Тотъ же орелъ какъ на № 725; по бокамъ хвоста буквы D L; подъ онымъ 1712; круговая надпись начинается съ правой стороны отъ средней короны:

ВССѢ РОСИСКИ САМОДѢРЖЕЦЬ

Вѣсъ 78 дол.

727. 1713. А. Портретъ Государя на право, въ лавровомъ вѣнцѣ, въ латахъ, и связанномъ на правомъ плечѣ плащъ; круговая надпись начинается съ лѣвой стороны; вокругъ шнуръ.

ЦРЬ ПЕТРЪ АЛЕКСѢВИЧЬ

- В. Тотъ же орелъ со щитомъ какъ № 725; по бокамъ хвоста буквы D L; круговая надпись начинается съ правой стороны отъ средней короны; вокругъ шнуръ.

ВССѢ РОСИСКИ САМОДѢРЖЕЦЬ. 1713

Вѣсь 74 $\frac{1}{2}$  дол.

Ch. 521.

*Прим.* Прямѣтно что для Р. служилъ передѣланный В. 1712 года, и цѣна 2 передѣлана въ цѣну 3.

728. 1713. А. Подобно № 727, но другой штемпель.

В. Подобно № 727, но круговая надпись:

ВЕРСИИ И НАМОДЕРЖИЦА 1713

Вѣсь 78 $\frac{1}{2}$  дол.

Ch. 520.

729. 1716. А. Потреть Государя на право, въ лавровомъ вѣнцѣ, въ латахъ, и въ связанномъ аграфою на правомъ плечѣ плащѣ. Круговая надпись начинается съ лѣвой стороны; вокругъ вѣнецъ.

PETRVSALEXII.I.D.G.RVSS:

В. Тотъ же орель, со щитомъ, Императорскими коронами, со скипетромъ и державою; круговая надпись начинается съ лѣвой стороны; вокругъ вѣнецъ.

ИМРМ.ДVX.МОССОВІАЕ: 1716

*Прим.* Буквы А и В связаны.

Вѣсь 77 $\frac{1}{2}$  дол.

730. 1716. А. Подобно № 729, но другаго штемцеля.

В. Подобно № 729; круговая надпись:

ИМРМ.ДVX.МОССОВІАЕ: 1716.

*Прим.* Буквы А и В связаны.

Вѣсь 78 $\frac{1}{2}$  дол.

Ch. 525.

*Прим.* У Шооара надпись не вѣрна.

731. 1716. А. Портреть Государя на право, въ лавровомъ вѣнцѣ, въ латахъ и въ накинутомъ на правое плечо плащѣ, безъ аграфы. Круговая надпись начинается съ лѣвой стороны; вокругъ вѣнецъ.

PETRVSALEXII.I.D.G.RVSS:

В. Двуглавый орель съ тремя Императорскими коронами, со скипетромъ и державою, и со щитомъ съ изображеніемъ Св. Георгія; круговая надпись начинается съ лѣвой стороны; вокругъ вѣнецъ.

ИМРМ.ДVX.МОССОВІАЕ: 1716:

*Прим.* Буквы А и В связаны.

Вѣсь 78 дол.

732. 1716. Подобно № 731, но другаго штемцеля.

Вѣсь 79 $\frac{1}{2}$  дол.

*Прим.* Въ собраніи Академіи Наукъ имѣется подобныйъ червонецъ, гдѣ на А. между словами двойныя точки: вѣсомъ 78 дол.

733. 1716. А. Портретъ Государя на право, въ лавровомъ вѣнцѣ, въ латахъ, и въ плащѣ, на правомъ плечѣ аграфою стянутомъ. Круговая надпись начинается съ лѣвой стороны; вокругъ вѣнецъ.

РЕТР VSALEX П. I. D. G. RVSS.

В. Подобно № 751, но круговая надпись:

IMPM DVX MOSCOVIAE 1716

*Прим.* Буквы А и Е, связаны.

Вѣсъ  $79\frac{1}{2}$  дол.

Ch. 524. (10. 4.)

*Прим.* Съ 1716 годомъ оканчивается рядъ червонцевъ съ подобнымъ изображеніемъ; сколько извѣстно они были чеканены въ годахъ 1701, 1702, 1703, 1706, 1707, 1710, 1711, 1712, 1713, 1714, 1716. Шлецеръ (Münz-Geschichte p 46.) говоритъ, что они были 93-й пробы, и изъ одного фунта чеканилось 118 червонцевъ; слѣдственно законной ихъ вѣсъ былъ  $78\frac{2}{10}$  долей, а чистаго золота было въ каждомъ  $75\frac{2}{3}$  долей.

734. 1718. А. Портретъ Государя на право, въ лавровомъ вѣнцѣ, въ латахъ, и въ накинутаго на правое плечо плащѣ, безъ аграфы; круговая надпись начинается съ верху; вокругъ вѣнецъ.

ЦРЬ . ПЕТРЬ . АЛЕЖЕВИЧЬ . В. Р. САМОД.

В. Изображеніе Св. Андрея съ крестомъ, стоящаго на маленькомъ четвероугольникѣ, на которомъ съ лѣвой стороны буква L (Lang). Круговая надпись начинается съ лѣвой стороны съ низу; вокругъ вѣнецъ.

М . НОВА . ЦЕНА . ДВА . РУБЛИ . 1718

Гуртъ № 1.

Вѣсъ  $91\frac{1}{2}$  дол.

Ch. 525. (10. 5.)

*Прим.* У Шодара въ описаніи надписи не вѣримъ.

735. 1718. А. Подобно № 734, но круговая надпись:

ЦРЬ . ПЕТРЬ . АЛЕЖЕВИЧЬ . В. Р. САМОДЕРЖЕЦЬ.

*Прим.* Буквы I и Ч, связаны.

В. Подобно № 734, но круговая надпись:

18. М . НОВА . ЦЕНА . ДВА . РУБЛИ . 17

Гуртъ № 1.

Вѣсъ  $92\frac{1}{2}$  дол.

Ch. 526.

*Прим.* У Шодара надписи не вѣримъ.

736. 1718. А. Подобно № 734, но плащъ связанъ на правомъ плечѣ аграфою.

В. Подобно № 734.

Гуртъ № 1

Вѣсъ  $92\frac{1}{2}$  дол.

737. 1720. А. Подобно № 734, но плащъ связанъ на правомъ плечѣ аграфою.

В. Изображеніе Св. Андрея съ крестомъ, стоящаго на маленькомъ четверугольникѣ; круговая надпись начинается съ лѣвой стороны съ низу; вокругъ украшенный ободокъ.

. М. НОВА ЦЕНА ДВА . РУБЛИ 1720

Гурть № 1.

Вѣсъ 91 дол.

Ch. 528.

738. 1720. А. Подобно № 734, но плащъ связанъ на правомъ плечѣ аграфою.

В. Подобно № 737, но круговая надпись.

. 20. М. НОВА ЦЕНА ДВА РУБЛИ 17

Гурть № 1.

Вѣсъ  $91\frac{1}{2}$  дол.

739. 1720. А. Портретъ Государя на право, въ лавровомъ вѣнцѣ, въ латахъ и въ плащѣ на правомъ плечѣ аграфою связанномъ; круговая надпись начинается сверху; вокругъ вѣнецъ.

ЦРЬ . ПЕТРЬ . АЛЕКСЕВИЧЬ . В . Р . САМОДЕРЖЕЦЬ .

В. Изображеніе Св. Андрея съ крестомъ, стоящаго на маленькомъ четверугольникѣ; круговая надпись начинается съ низу съ лѣвой стороны; вокругъ украшенный ободокъ.

20 МОНЕТА НОВА ЦЕНА ДВА РУБЛИ 17

Гурть № 1.

Вѣсъ  $90\frac{1}{2}$  дол.

Ch. 527.

740. 1720. Подобно № 739, но другаго штемпеля.

Вѣсъ 91 дол.

741. 1720. Подобно № 739, но другаго штемпеля.

Вѣсъ  $90\frac{1}{2}$  дол.

742. 1721. А. Подобно № 739.

В. Подобно № 739, но круговая надпись:

21 МОНЕТА . НОВА . ЦЕНА ДВА . РУБЛИ . 17

Гурть № 1.

Вѣсъ 92 дол.

Ch. 529.

743. 1722. А. Портретъ Государя на право, въ лавровомъ вѣнцѣ, въ латахъ, и въ плащѣ на правомъ плечѣ аграфою стланутомъ; круговая надпись начинается сверху; вокругъ вѣнецъ.

ПЕТРЬ . А . ИМПЕРАТ . САМОДЕРЬ . ВСЕРОСИНСКИ .

**В.** Изображеніе Св. Андрея съ крестомъ, стоящаго на маленькомъ четвереугольникѣ; круговая надпись начинается съ низу съ лѣвой стороны; вокругъ украшенный ободокъ.

**22 МОНЕТА НОВА ЦЕНА ДВА РУБЛІ 17**

**Гурть № 1.**

**Вѣсъ 92½ дол.**

**Сл. 550.**

**744. 1722.** Подобно № 743, но фальшивая монета, кажется изъ мѣди, вызолоченная.

**745. 1722.** А. Подобно № 743, но круговая надпись:

**ПЕТРЬ . А . ІМЪПЕРАТ . ІСАМОДЕРЬ . ВСЕРОСИСКІ .**

**В.** Подобно № 743.

**Гурть № 1.**

**Вѣсъ 90 дол.**

**746. 1723.** А. Подобно № 743.

**В.** Подобно № 743, но круговая надпись:

**23 МОНЕТА НОВА ЦЕНА ДВА РУБЛІ 17**

**Гурть № 1.**

**Вѣсъ 90½ дол.**

**Сл. 531.**

**747. 1723.** А. Бюстъ Государя на правѣ, въ лавровомъ вѣнцѣ, въ кирасѣ, на которомъ изображенъ двуглавый орелъ и съ легкою драпировкою. Круговая надпись начинается съ верху; вокругъ вѣнецъ.

**ПЕТРЬ . А . ІМЪПЕРАТ . ІСАМОДЕРЬ . ВСЕРОСИСКІ .**

**В.** Изображеніе Св. Андрея съ крестомъ, стоящаго на маленькомъ четвереугольникѣ; круговая надпись начинается съ низу съ лѣвой стороны; вокругъ ободокъ украшенный.

**23 МОНЕТА НОВА ЦЕНА ДВА РУБЛІ 17**

**Гурть № 1.**

**Вѣсъ 91½ дол.**

**748. 1724.** А. Подобно № 747.

**В.** Подобно № 747, но круговая надпись:

**24 МОНЕТА НОВА ЦЕНА ДВА РУБЛІ 17**

**Гурть № 1.**

**Вѣсъ 91½ дол.**

**Сл. 532.**

**749. 1725.** А. Подобно № 747, но круговая надпись:

**ПЕТРЬ . А . ІМЪПЕРАТ . ІСАМОДЕРЬ ВСЕРОСИСКІ**

**В.** Подобно № 747, но круговая надпись:

**25 МОНЕТА НОВА ЦЕНА ДВА РУБЛІ 17**

Гурть М 1.

Вѣсь  $92\frac{1}{9}$  дол.

Сб. 533.

*Прим.* Червонецъ этого чекана (называемые также Андреевскими червонцами, и двумя рублевиками) имѣется, сколько ни извѣстно, 1718, 1720, 1721, 1722, 1723, 1724 и 1725 годовъ. Въ слѣдствіе указа 14 Февраля 1718, ниъ подлежало быть 75 пробы, и изъ фунта чеканилось 100 червонцевъ; слѣдовательно законной ниъ вѣсь была  $92\frac{4}{25}$  дол. и въ каждомъ червонцѣ было чистаго золота 72 дол.

## 71. Р а з л и ч н ы я.

750. 1705. А. Портретъ Императора на право, въ кирасѣ арабесками украшенномъ. Круговая надпись начинается съ верху; вокругъ шнуръ.

<sup>^</sup> Ц <sup>^</sup> Р <sup>^</sup> Ё <sup>^</sup> Т <sup>^</sup> Р <sup>^</sup> Ё <sup>^</sup> А <sup>^</sup> Л <sup>^</sup> Е <sup>^</sup> З <sup>^</sup> Е <sup>^</sup> В <sup>^</sup> И <sup>^</sup> Ч <sup>^</sup> Ё <sup>^</sup> В <sup>^</sup> С <sup>^</sup> Е <sup>^</sup> А <sup>^</sup> Р <sup>^</sup> О <sup>^</sup> С <sup>^</sup> И <sup>^</sup> Н <sup>^</sup> П <sup>^</sup> О <sup>^</sup> В <sup>^</sup> Е <sup>^</sup> Л <sup>^</sup> И <sup>^</sup> Т <sup>^</sup> Е <sup>^</sup> Л <sup>^</sup> Ё

*Прим.* Буква С не круглая а четверугольная, и буквы Л и Ё связаны.

В. Двуглавый орелъ, съ тремя Царскими коронами, держитъ скипетръ и державу; круговая надпись начинается съ лѣвой стороны отъ средней короны; вокругъ шнуръ.

<sup>^</sup> М <sup>^</sup> А <sup>^</sup> Н <sup>^</sup> Е <sup>^</sup> Т <sup>^</sup> А <sup>^</sup> Д <sup>^</sup> О <sup>^</sup> Б <sup>^</sup> Р <sup>^</sup> А <sup>^</sup> Ц <sup>^</sup> Е <sup>^</sup> Н <sup>^</sup> А <sup>^</sup> Р <sup>^</sup> Ч <sup>^</sup> Ё <sup>^</sup> В <sup>^</sup> Ё <sup>^</sup> Л <sup>^</sup> У <sup>^</sup> Е

Вѣсь  $995\frac{1}{3}$  дол. (10 зол.  $35\frac{1}{3}$  дол.)

Сб. 504.

*Прим.* У Шодора надпись не вѣрная; эта золотая монета чеканена со штепелемъ серебряныхъ рублей того года, и известна подъ названіемъ: рубль на зубокъ, потому что Петръ I дарилъ таковыя, когда крестилъ дѣтей; есть подобныя отъ другихъ годовъ.

751. 1702. А. Портретъ Государя направо, въ кирасѣ арабесками украшенномъ; круговая надпись начинается съ верху съ правой стороны; вокругъ ободокъ изъ точекъ:

Ц <sup>^</sup> Р <sup>^</sup> + П <sup>^</sup> Е <sup>^</sup> Т <sup>^</sup> Р <sup>^</sup> . А <sup>^</sup> Л <sup>^</sup> Е <sup>^</sup> З <sup>^</sup> Е <sup>^</sup> В <sup>^</sup> И <sup>^</sup> Ч <sup>^</sup> Ё <sup>^</sup> П <sup>^</sup> И <sup>^</sup> Ч <sup>^</sup> + В <sup>^</sup> С <sup>^</sup> Е <sup>^</sup> А <sup>^</sup> + Р <sup>^</sup> О <sup>^</sup> С <sup>^</sup> И <sup>^</sup> +

*Прим.* Буква С не круглая а четверугольная.

В. Двуглавый орелъ съ тремя Царскими коронами, со скипетромъ и державою; круговая надпись начинается съ правой стороны отъ средней короны; вокругъ ободокъ изъ точекъ.

<sup>^</sup> А <sup>^</sup> У <sup>^</sup> В <sup>^</sup> Г <sup>^</sup> О <sup>^</sup> Д <sup>^</sup> 8 <sup>^</sup> М <sup>^</sup> А <sup>^</sup> Р <sup>^</sup> Т <sup>^</sup> А <sup>^</sup> П <sup>^</sup> Е <sup>^</sup> Р <sup>^</sup> В <sup>^</sup> А <sup>^</sup> Г <sup>^</sup> О <sup>^</sup> Ч <sup>^</sup> И <sup>^</sup> С <sup>^</sup> Л <sup>^</sup> А

*Прим.* Буква С не круглая а четверугольная.

Вѣсь 761 дол. (7 зол. 89 дол.)

752. 1702. А. Портретъ Государя направо, въ лавровомъ вѣнцѣ и въ вышитомъ и мѣхомъ опушенномъ платьѣ; круговая надпись начинается съ верху:

<sup>^</sup> Ц <sup>^</sup> Р <sup>^</sup> . П <sup>^</sup> Е <sup>^</sup> Т <sup>^</sup> Р <sup>^</sup> Ё <sup>^</sup> А <sup>^</sup> Л <sup>^</sup> Е <sup>^</sup> З <sup>^</sup> Е <sup>^</sup> В <sup>^</sup> И <sup>^</sup> Ч <sup>^</sup> Ё <sup>^</sup> В <sup>^</sup> С <sup>^</sup> Е <sup>^</sup> А <sup>^</sup> Р <sup>^</sup> О <sup>^</sup> С <sup>^</sup> И <sup>^</sup> Н <sup>^</sup> П <sup>^</sup> О <sup>^</sup> В <sup>^</sup> Е <sup>^</sup> Л <sup>^</sup> И <sup>^</sup> Т <sup>^</sup> Е <sup>^</sup> Л <sup>^</sup> Ё

В. Двуглавый орелъ, съ тремя Царскими коронами, со скипетромъ и державою; круговая надпись начинается съ правой стороны отъ средней короны.

✠ АУВ ГОДЪ ГЕНВАРА ДЕСАТАГО ЧИСЛА

*Прим.* Буквы С не круглыя, а четырехугольныя.

Вѣсъ: 402 $\frac{1}{2}$  дол. (4 зол. 18 $\frac{1}{2}$  дол.)

Сл. 503.

753. 1702. А. Портретъ Государя на право, въ лавровомъ вѣнцѣ и съ плащемъ, на правомъ плечѣ аграфою стянупомъ; круговая надпись начинается надъ головою:

ЦРЬ ПЕТРЪ АЛЕКСАНДРОВИЧЪ ВСЕА РОСИИ ПОВСАГТЪЛЬ

*Прим.* Буква С не круглая а четырехугольная, и буквы Л и Б связаны.

- В. Двуглавый орелъ съ тремя Царскими коронами, со скипетромъ и державою; круговая надпись начинается съ правой стороны отъ средней короны:

✠ АУВ ГОДЪ ФЕВРАЛА ПЕРВАГО ЧИСЛА

*Прим.* Буквы С не круглыя а четырехугольныя.

Вѣсъ: 229 дол. (2 зол. 37 дол.)

Сл. 502. (15. 1.)

*Прим.* Еще до сего времени не извѣстно, по какому случаю эти послѣднія три монеты, № 751, 752 и 753 были вычеканены.

СЕРЕБРЯНЫЯ.

72. Двухрублевки.

754. 1722. А. Портретъ Государя на право, въ лавровомъ вѣнцѣ, въ латахъ и въ драпированномъ плащѣ; круговая надпись начинается съ верху:

\* ПЕТРЪ А. ИМПЕРАТОРЪ И САМОДЕРЖЕЦЪ ВСЕРОССИЙСКИИ

- В. Крестъ, составленный изъ четырехъ П; по концамъ онаго по Императорской коронѣ; въ углахъ цифра I; съ лѣвой до правой короны годъ 17 22; круговая надпись начинается съ правой стороны отъ верхней короны.

МОНЕТА НОВАЯ ЦЕНА ДВА РУБЛИ

Вѣсъ: 853 $\frac{1}{2}$  дол. (8 зол. 85 $\frac{1}{2}$  дол.)

Сл. 535.

*Прим.* У Шодора надписи не вѣрны; въ собраніи Академіи Наукъ находится подобный двухрублевикъ съ гуртомъ рашетчатикъ, въ которомъ вѣсу 11 зол. 67 $\frac{1}{2}$  дол.

73. Рубли.

754. а. 1702. А. Грудное изображеніе Петра I на право, въ кирасѣ (1709.) Арабесками украшенномъ; круговая надпись начинается съ верху съ правой стороны; вокругъ шнуръ.

ЦРЬ ПЕТРЪ АЛЕКСАНДРОВИЧЪ ВСЕА РОСИИ ПОВСАГТЪЛЬ

*Прим.* Буквы С не круглыя, а четырехугольныя, и буквы Л и Б, связаны.

- В. Двуглавый орелъ съ тремя коронами, держитъ скипетръ и державу; въ низу посторонамъ хвоста орла видны буквы: П (хвостъ) I; круговая надпись начинается съ правой стороны отъ средней короны, и оканчивается у лѣвой ея сторонѣ; за оной шнуръ.

МОНЕТА ДОБРАЯ ЦЕНА РУБЛЬ ✠ АУВ

Гуртъ гладкій.

Вѣсъ: 663 дол. (6 зол. 87 дол.)

754. б. 1703. А. Подобно № 754. а. но другаго штемпеля.

- (1710.) R. Тотъ же орель какъ въ № 754. а. но безъ буквъ постороннаго хвоста; круговая надпись начинается съ правой стороны отъ средней короны, и оканчивается у лѣвой ея сторонѣ; вокругъ шнуръ.

МАНСТАДОБРАЦЕНАРЪБЪЛЪ ≠ АУТ

Гурть гладкй.

Вѣсъ: 626 $\frac{1}{2}$  дол. (6 зол. 50 $\frac{1}{2}$  дол.)

Прим. Вѣроятно № 754. а. и 754. б. были пробные рубли; первые въ хождение рубли, были чеканены въ 1704 году.

755. 1704. А. Подобно № 754. а. но другаго штемпеля.

В. Подобно № 754. б. но круговая надпись, и вокругъ ободокъ изъ точекъ.

МАНСТАДОБРАЦЕНАРЪБЪЛЪ ≠ АУД

Гурть гладкй.

Вѣсъ: 631 дол. (6 зол. 55 дол.)

Сл. 537. (11. 1.)

756. 1704. А. Подобно № 754. а. но безъ шнура вокругъ.

В. Подобно № 754. б. но круговая надпись:

МАНСТАДОБРАЦЕНАРЪБЪЛЪ ≠ АУД

Гурть гладкй.

Вѣсъ: 637 $\frac{1}{2}$  дол. (6 зол. 61 $\frac{1}{2}$  дол.)

Сл. 538.

757. 1704. А. Подобно № 754. а. но безъ шнура.

В. Подобно № 755, только по бокамъ лапъ орла, буквы М Д

Гурть гладкй.

Вѣсъ: 634 $\frac{1}{2}$  дол. (6 зол. 58 $\frac{1}{2}$  дол.)

Сл. 539.

Прим. У Шодора въ № 537 и 539 надписи на В. не вѣрны.

757. а. 1704. А. Грудное изображеніе Царя на право, въ украшенныхъ латахъ; круговая надпись начинается сверху; за оной ободокъ.

ЦРЬСТРЪ АЛЕКСИВИЧЪ ВСЕА РОСИ ПОВСАГТЕЛЪ.

Прим. Буквы С не круглыя а четверугольныя, и буквы Л и В, связаны.

В. Двуглавый орель съ тремя коронами, держащій скипетръ и державу; на груди орла большая точка; круговая надпись начинается съ правой стороны отъ средней короны, и оканчивается у лѣвой ея сторонѣ; за оной ободокъ.

МАНСТА ДОБРАА ЦЕНА РЪБЪЛЪ ≠ А У Д

Гурть гладкй.

Вѣсъ: 646 дол. (6 зол. 70 дол.)

Прим. Въ собраніи Г. Рейхеля находятся подобный рубль, вѣсомъ 627 дол. (6 зол. 51 дол.)

758. 1705. А. Подобно № 755.

В. Тотъ же орель; по бокамъ хвоста буквы МД; круговая надпись начинается съ правой стороны отъ средней короны; вокругъ ободокъ изъ точекъ.

МАНСТАДОБРАЦЕНАРЪБЪЛЪ ≠ А У 9

Вѣсъ. 627 $\frac{1}{2}$  дол. (6 зол. 51 $\frac{1}{2}$  дол.)

Сл. 540.

759. 1705. А. Подобно № 755.

В. Подобно № 758, но по бокамъ хвоста буквы І І, и въ круговой надписи годъ

≠ АУ9



Вѣсъ 640 дол. (6 зол. 64 дол.)

Ch. 541.

760. 1705. А. Подобно № 755.

В. Тотъ же орелъ; круговая надпись начинается съ правой стороны отъ средней короны; вокругъ шнуръ.

МАНСТАДОБРАЦЕНАГЪБЛЬ  $\text{A} \Psi \text{E}$

Вѣсъ 631½ дол. (6 зол. 55½ дол.)

Ch. 542.

761. 1705. Подобно № 760, но другаго штемпеля.

Вѣсъ 632 дол. (6 зол. 59 дол.)

762. 1705. Подобно № 760, но другаго штемпеля.

Вѣсъ 637 дол. (6 зол. 61 дол.)

763. 1705, Подобно № 760, но другаго штемпеля.

Вѣсъ 669 дол. (6 зол. 93 дол.)

*Прим.* Экземпляръ этотъ вызолоченный и съ ушкомъ.

764. 1707. А. Портретъ Государя направо, въ лавровомъ вѣнцѣ, въ латахъ и въ драпированномъ плащѣ; подъ правымъ рукавомъ буква Н (Наурт). Круговая надпись начинается съ праваго плеча и кончается у груди; вокругъ шнуръ.

ЦРЬ . ПЕТРЪ . АЛЕКСѢВИЧЪ . В: Р: П.

В. Двуглавый орелъ съ тремя Царскими коронами, со скипетромъ и державою; по бокамъ хвоста  $\text{A} \Psi \text{E}$  Съ верху надпись въ двухъ строкахъ, а вокругъ шнуръ.

| МОСКОВСКИ | РЪБЛЬ |

Вѣсъ 631 дол. (6 зол. 55 дол.)

Ch. 544. (14.5.)

*Прим.* Оригиналъ этаго слѣпка находится въ собраніи Ф. И. Круга.

765. 1707. А. Портретъ Государя направо, въ лавровомъ вѣнцѣ и въ латахъ, украшенныхъ пуговками и на груди двуглавымъ орломъ; драпированный плащъ; круговая надпись начинается съ праваго плеча и оканчивается у груди; вокругъ шнуръ. Подъ рукавомъ буква Н (Наурт).

ЦРЬ . ПЕТРЪ . АЛЕКСѢВИЧЪ . В: Р: П:  $\circ$  (маленькая корона.)

В. Двуглавый орелъ съ тремя Царскими коронами, со скипетромъ и державою; по бокамъ хвоста  $\text{A} \Psi \text{E}$  Круговая надпись начинается у скипетра и оканчивается у державы; вокругъ шнуръ.

$\circ$  МОСКОВСКИ  $\circ$  РЪБЛЬ  $\circ$  (между словами маленькія короны.)

Вѣсъ въ 2 экз. 1255 дол. (627½ дол.) (6 зол. 51½ дол.)

Ch. 543. (11.2.)

766. 1707. Подобно № 765.

**В.** Тотъ же орелъ; по бокамъ хвоста 17 07; круговая надпись начинается у скипетра и обанчивается у державы; вокругъ шнуръ.

☉ МОЗКОЗЕКИ ☉ РЪБЛЬ ☉ (между словами маленькія короны.)  
Вѣсъ 636 $\frac{1}{2}$  дол. (6 зол. 60 $\frac{1}{2}$  дол.) Ch. 545.

*Прим.* Шодаръ ошибочно показываеъ букву G (Gouin) подъ рукоюъ A; это буква H (Haupt).

**767. 1707. А.** Тотъ же портретъ Государя; подъ рукавомъ нѣтъ буквы; круговая надпись начинается у праваго плеча и обанчивается у груди; вокругъ шнуръ.

ЦРЬ . ПЕТРЪ . АЛЕКСѢВИЧЪ . В: Р: П:

**В.** Подобно № 766.

Вѣсъ 646 дол. (6 зол. 70 дол.) Ch. 547.

**768. 1707.** Подобно № 767, но другаго штемпеля.

Вѣсъ 635 $\frac{1}{2}$  дол. (6 зол. 59 $\frac{1}{2}$  дол.)

**769. 1707. А.** Подобный портретъ Государя какъ въ № 765, но меньше; подъ рукавомъ буква G (Gouin); круговая надпись начинается у праваго плеча и обанчивается у груди; вокругъ шнуръ.

ЦРЬ ☉ ПЕТРЪ ☉ АЛЕКСѢВИЧЪ ☉ В ☉ Р ☉ П ☉ (между словами и на концѣ маленькія короны.)

**В.** Подобно № 766.

Вѣсъ 619 дол. (6 зол. 43 дол.) Ch. 546.

*Прим.* Шодаръ не обратилъ вниманія на то, что на A буква ч въ круговой надписи вышущена.

**770. 1710. А.** Портретъ Государя направо, въ лавромъ вѣнцѣ, въ латахъ и въ плащѣ, на правамъ плечѣ аграфою стянутомъ; круговая надпись начинается у праваго плеча и обанчивается у груди; вокругъ шнуръ.

ЦРЬ . ПЕТРЪ . АЛЕКСѢВИЧЪ: В: Р: П:

**В.** Двуглавый орелъ съ тремя Императорскими коронами, со скипетромъ и державою; по бокамъ лапы буквы <sup>М</sup> А; круговая надпись начинается отъ скипетра и обанчивается у державы; вокругъ шнуръ.

РОДИНСКОІ . РЪБЛОВИКЪ: 1710

Вѣсъ 635 дол. (6 зол. 59 дол.) Ch. 548. (11. 3.)

*Прим.* Это слѣпокъ съ экземпляра находящагося въ собраніи Ф. И. Бруга, у котораго на гуртѣ видны слѣды какой-то надписи; у экземпляра въ собраніи Г. Рейхеля гуртъ гладкій.

771. 1710. А. Портретъ Государя, на право, въ лавровомъ вѣнцѣ, въ латахъ, украшенныхъ пуговками и на груди двуглавымъ орломъ, и съ драпированнымъ плащемъ; подъ рукавомъ буква Н (Наурі). Круговая надпись начинается у праваго плеча и оканчивается у груди; вокругъ шнуръ.

ЦРЬ . ПѢТРЪ . АЛЕКСѢВИЧЪ . Ѡ : Ѡ : П : Ѡ (маленькая корона.)

В. Двуглавый орелъ съ тремя Царскими коронами, со скипетромъ и державою; круговая надпись начинается съ правой стороны средней короны; вокругъ шнуръ.

МАНСТА ДОБРАА ЦЕНА ГЪБЛЬ 1710

Вѣсъ 646½ дол. (6 зол. 70½ дол.)

772. 1710. А. Портретъ Государя на право, въ лавровомъ вѣнцѣ, въ латахъ, Арабесками украшенныхъ, и съ плащемъ на правомъ плечѣ аграфою стянутомъ. Круговая надпись начинается у праваго плеча и оканчивается у груди; вокругъ шнуръ.

ЦРЬ ПѢТРЪ Ѡ АЛЕКСѢВИЧЪ Ѡ Ѡ Ѡ Г Ѡ П Ѡ (между словами маленькія короны.)

В. Подобно № 771, но другой штемпель.

Вѣсъ 649 дол. (6 зол. 73 дол.)

Ch. 549. (14. 2.)

*Прим.* У Шодора ошибочно показана буква Н подъ правымъ рукавомъ на А; равнокѣрно не обратилъ онъ вниманія на фигуру буквы В на В. похожую на Г.

773. 1712. А. Портретъ Государя на право, въ лавровомъ вѣнцѣ, въ латахъ Арабесками украшенныхъ, и съ драпированнымъ плащемъ; круговая надпись начинается съ праваго плеча и оканчивается у груди; внизу буква G (Gouin). Вокругъ шнуръ.

ЦРЬ ПѢТРЪ . АЛЕКСѢВИЧЪ

В. Двуглавый орелъ съ тремя Императорскими коронами, со скипетромъ и державою; круговая надпись начинается у скипетра и оканчивается у державы; вокругъ шнуръ.

МОСКОВСКИ ГЪБЛЬ 1712

Вѣсъ 643 дол. (6 зол. 67 дол.)

Ch. 551.

774. 1712. А. Подобно № 773, но другаго штемпеля.

В. Подобно № 773.

Вѣсъ 627½ дол. (6 зол. 51½ дол.)

775. 1712. А. Подобно № 773.

В. Подобно № 773 но круговая надпись:

. МОСКОВСКИ . РУБЛЬ . 1 . 7 . 1 . 2

Вѣсъ 617 дол. (6 зол. 41 дол.)

Ch. 550.

776. 1712. А. Подобно № 773, но другаго штемпеля.

В. Подобно № 775.

Вѣсъ 630 $\frac{1}{2}$  дол. (6 зол. 54 $\frac{1}{2}$  дол.)

777. 1714. А. Портретъ Государя на право, въ лавровомъ вѣнцѣ, въ латахъ, Арабесками украшенныхъ, и въ плащѣ на правомъ плечѣ аграфою стянутомъ. Круговая надпись начинается у праваго плеча и оканчивается у груди; вкругъ шнуръ.

ЦРЬ ПЕТРЪ АЛЕКСѢВИЧЪ . В . Р . П .

В. Двуглавый орелъ съ тремя Императорскими коронами, со скипетромъ и державою; круговая надпись начинается у скипетра и оканчивается у державы; вкругъ шнуръ.

МОСКОВСКИ РУБЛЬ • 1714 (предъ годомъ маленькая корона).

Вѣсъ въ 2 экз. 1237 $\frac{1}{2}$  дол. (619 дол.) (6 зол. 43 дол.) Ch. 552. (12.1.)

*Прим.* Принято что на штемпелѣ первоначально былъ травированъ годъ 1713, и что послѣ изъ цыфры 3 сдѣлана цыфра 4.

778. 1718. А. Портретъ Государя на право, въ лавровомъ вѣнцѣ, въ латахъ и съ драпированнымъ плащемъ; круговая надпись начинается съ верху; вкругъ шнуръ; подъ рукою буквы О К

ЦРЬ . ПЕТРЪ . АЛЕКСѢВИЧЪ . ВСЕА . РОСІИ . САМОДЕРЖЕЦЪ .

В. Двуглавый орелъ съ тремя Императорскими коронами, со скипетромъ и державою; круговая надпись начинается съ правой стороны отъ средней короны; вкругъ шнуръ.

МАНЕТА . НОВАА . ЦЕНА . РУБЛЬ . ≠ А Ψ NI

Гуртъ съ надписью:

ОСОВЬСКИУБАЗНЫ \* РУБЛЕВІЕМАНЕТАГОДЕНЕЖНАГОДВОРА 1718

Вѣсъ 638 $\frac{1}{2}$  дол. (6 зол. 62 $\frac{1}{2}$  дол.)

Ch. 554.

*Прим.* У Шодора надпись не точна.

779. 1718. Подобно № 778, но другаго штемпеля.

Гуртъ съ надписью:

ОСОВЬСКИУБАЗНЫ ° РУБЛЬ ° \* ° МАНЕТАГОДЕНЕЖНАГОДВОРА 1718 П .

(Ioh. Lang)

Вѣсъ 616 дол. (6 зол. 40 дол.)

780. 1718. А. Подобно № 778, только въ круговой надписи РОСІИ вмѣсто РОСІИ

В. Подобно № 778.

Гурть съ надписью:

МОСКОВСКИУКАЗНЫ ° РУБЛЬ ° \* ° МАНЕТНАГОДЕНЕЖНАГОДВОРА 1718 П. ° °  
(I. (Lang).)

Вѣсъ 629 дол. (6 зол. 53 дол.)

781. 1718. А. Подобно № 778, только круговая надпись:

ЦРЬ . ПЕТРЪ . АЛЕКСИВИЧЪ , ВСЕА . ГОСИ . САМОДЕРЖЕЦЪ .

В. Подобно № 778.

Гурть съ надписью:

МОСКОВСКИ ° УКАЗНЫ ° РУБЛЬ ° \* ° МАНЕТНАГОДЕНЕЖНАГОДВОРА 1718 П.  
(Ioh. Lang.)

Вѣсъ 597 $\frac{1}{2}$  дол. (6 зол. 21 $\frac{1}{2}$  дол.)

782. 1719. А. Портретъ Государя на право, въ лавровомъ вѣнцѣ, въ латахъ и въ драпированномъ плащѣ; круговая надпись начинается съ верху; вокругъ шнуръ. Подъ рубавомъ буквы О К

ЦРЬ ПЕТРЪ . АЛЕКСИВИЧЪ ВСЕАГОСИ САМОДЕРЖЕЦЪ .

В. Двуглавый орелъ съ тремя Императорскими коронами, со скипетромъ и державою; круговая надпись начинается съ правой стороны отъ средней короны; вокругъ шнуръ.

МОНЕТА . НОВАА . ЦЕНА . РУБЛЬ . ≠ А Ψ ОI .

Гурть съ надписью.

МОСКОВСКИУКАЗНЫ ° РУБЛЕВИКЪ . . . . . ДЕНЕЖНАГОДВОРА 1719 П.  
(Ioh. Lang).

Вѣсъ 605 дол. (6 зол. 29 дол.)

Ch. 558.

783. 1719. А. Подобно № 782; круговая надпись:

ЦРЬ . ПЕТРЪ . АЛЕКСИВИЧЪ . ВСЕА . ГОСИ . САМОДЕРЖЕЦЪ .

В. Подобно № 782.

Гурть съ надписью:

МОСКОВСКИУКАЗНЫРУБЛЬ ° \* ° КРАСНАГОДЕНЕЖНАГОДВОРА

Вѣсъ 634 $\frac{1}{2}$  дол. (6 зол. 58 $\frac{1}{2}$  дол.)

784. 1719. А. Подобно № 782, но другаго штемцеля.

В. Подобно № 782, но другаго штемцеля.

Гурть съ надписью:

МОСКОВСКИУКАЗНЫРУБЛЬ ° КРАСНАГОДЕНЕЖНАГОДВОРА . .

Вѣсъ 610 $\frac{1}{2}$  дол. (6 зол. 34 $\frac{1}{2}$  дол.)

785. 1719. А. Подобно № 782, но другаго штемцеля.

В. Подобно № 782, но круговая надпись.

МОНЕТА . НОВАА . ЦЕНА . РЪБЛЬ . ⚡ А . Ψ . Ѡ . І .

Гурть съ надписью:

МОСКОВСКИИУКАЗНЫ ° РУБЛЕВЪКЪМАНЕТНАГОДЕНЕЖНАГОДВОРА 1719

Вѣсъ 637½ дол. (6 зол. 61½ дол.)

786. 1719. А. Подобно № 782, но круговая надпись:

ЦРЬ . ПЕТРЪ . АЛЕКСІЕВИЧЪ . ВСЕА . РОСИ . САМОДЕРЖЕЦЪ .

В. Подобно № 782, но круговая надпись:

МОНЕТА НОВАА ЦЕНА РЪБЛЬ ⚡ А Ψ Ѡ І

Гурть съ надписью:

МОСКОВСКИИУКАЗНЫ \* РУБЛЕВЪКЪМАНЕТНАГОДЕНЕЖНАГОДВОРА 1719

Вѣсъ 625½ дол. (6 зол. 49½ дол.)

Ch. 556.

787. 1719. А. Подобно № 786, но другого штемпеля.

В. Подобно № 786, но въ надписи НОВАА вмѣсто НОВАА

Гурть съ надписью:

МОСКОВСКИИУКАЗНЫРУБЛЬМАНЕТНАГОДЕНЕЖНАГОДВОРА 1719 П

(I. Lang).

Вѣсъ 626½ дол. (6 зол. 50½ дол.)

788. 1719. А. Подобно № 786, но въ надписи ВСЕА вмѣсто ВСЕА

В. Подобно № 786, но другого штемпеля.

Гурть съ надписью какъ на № 786.

Вѣсъ 657½ дол. (6 зол. 81½ дол.)

789. 1719. А. Подобно № 782, но надпись:

ЦРЬ ПЕТРЪ АЛЕКСІЕВИЧЪ ВСЕА РОСИ САМОДЕРЖЕЦЪ

В. Подобно № 785, но другого штемпеля.

Гурть съ надписью:

МОСКОВСКИИУКАЗНЫРУБЛЬ 1719 КРАСНАГОДЕНЕЖНАГОДВОРА. \*

Вѣсъ 637 дол. (6 зол. 61 дол.)

790. 1719. А. Подобно № 782, но круговая надпись:

ЦРЬ . ПЕТРЪ . АЛЕКСІЕВИЧЪ . ВСЕА . РОСИ . САМОДЕРЖЕЦЪ +

В. Подобно № 785, но другого штемпеля.

Гурть съ надписью, подобно № 789.

Вѣсъ 630 дол. (6 зол. 54 дол.)

791. 1719. А. Подобно № 782, но другого штемпеля.

В. Подобно № 782, но круговая надпись:

МОНЕТА НОВАА ЦЕНА РЪБЛЬ ⚡ А Ψ Ѡ І

Гурть съ надписью какъ въ № 786.

Вѣсъ 648 дол. (6 зол. 72 дол.)

792. 1720. А. Портретъ Государя направо, въ лавровомъ вѣнцѣ въ латахъ, и въ плащѣ стянутымъ Аграфою на правомъ плечѣ; круговая надпись начинается съ верху; вокругъ шнуръ; подь рукавомъ буквы ОК

<sup>"</sup> ЦРЬ. <sup>"</sup> ПЕТРЪ. <sup>"</sup> АЛЕКСИВИЧЪ. <sup>"</sup> ВЕБА. <sup>"</sup> ГОШИ. <sup>"</sup> САМОДЕРЖЕЦЪ ☉ (мал. корона.)

В. Двуглавый орелъ съ тремя Императорскими коронами, со скипетромъ и державою; круговая надпись начинается съ правой стороны отъ средней короны; вокругъ шнуръ.

<sup>"</sup> МОНЕТА. <sup>"</sup> НОВАА. <sup>"</sup> ЦЕНА. <sup>"</sup> РЪБЛЬ. ✱ А. П. К.

Гурть съ надписью:

РУБЛЕВИКЪ . МОСКОВСКИ \*\*\* МАНЕТНАГОДЕНЕЖНАГОДВОРА\*\*

Вѣсъ 638½ дол. (6 зол. 62½ дол.)

793. 1720. А. Подобно М 792, но другаго штемпеля; вмѣсто маленькой короны, точка.

В. Подобно М 792, но круговая надпись:

<sup>"</sup> МОНЕТА. <sup>"</sup> НОВАА. <sup>"</sup> ЦЕНА. <sup>"</sup> РЪБЛЬ. ✱ А. П. К.

Гурть съ надписью:

МОСКОВСКИ . . . . ЗЪНРУБЛЕВИКЪМАНЕТНАГОДЕНЕЖНАГОДВОРА\*\*

Вѣсъ 618 дол. (6 зол. 42 дол.)

Сb. 560.

794. 1720. А. Подобно М 792, но другаго штемпеля; вмѣсто маленькой короны, точка.

В. Подобно М 792, но круговая надпись:

<sup>"</sup> МОНЕТА. <sup>"</sup> НОВАА. <sup>"</sup> ЦЕНА. <sup>"</sup> РЪБЛЬ. ✱ А. П. К.

Гурть съ надписью:

МОСКОВСКИУКАЗНЫ \* РУБЛЬ \* МАНЕТНАГОДЕНЕЖНАГОДВОРА 1720

Вѣсъ 640½ дол. (6 зол. 64½ дол.)

795. 1720. А. Подобно М 792, но другаго штемпеля; подь рукою буквы КО

В. Подобно М 793, но другаго штемпеля.

Гурть съ надписью:

МОСКОВСКИ \* УКАЗНЫ \* РУБЛЬ \* МАНЕТНАГОДЕНЕЖНАГОДВОРА 1710 П

(I. Lang).

Вѣсъ 646 дол. (6 зол. 70 дол.)

Сb. 563.

Прим. На гурть означенный годъ 1710, безъ сомнѣнн долженъ быть 1719, т. е. съ примѣр 9 по виду каленная часть.

796. 1720. А. Подобно № 792, но другого штемпеля; вмѣсто маленькой короны точка.  
 В. Подобно № 793, но другого штемпеля.  
 Гурть съ надписью:  
 МОСКОВЬСКИУКАЗЫНЫРУБЛЕВИКЪМАНЕТНАГОДЕНЕЖНАГОДВОРА 1720 \* \*
- Вѣсъ 645 дол. (6 зол. 69 дол.) Ch. 560.
797. 1720. А. Подобно № 792; подъ рукавомъ буквы КО вмѣсто ОК.  
 В. Подобно № 793, но другого штемпеля.  
 Гурть съ надписью подобно № 796.  
 Вѣсъ 645 дол. (6 зол. 69 дол.)
798. 1720. А. Подобно № 792.  
 В. Подобно № 792, но другого штемпеля.  
 Гурть съ надписью:  
 РУБЛЕВИКЪ \* МАНЕТНАГО \* ДЕНЕЖНАГО \* ДВОРА\*\*\* (I. Lang).  
 Вѣсъ 641½ дол. (6 зол. 68½ дол.)
799. 1720. А. Подобно № 792; круговая надпись:  
 ЦРЬ ПЕТРЪ АЛЕКСѢИВИЧЪ ВСЕА РОСИИ САМОДѢРЖЕЦЬ  
 В. Подобно № 792, но другого штемпеля.  
 Гурть съ надписью подобно № 792.  
 Вѣсъ 637½ дол. (6 зол. 61½ дол.)
800. 1720. А. Подобно № 792, но круговая надпись:  
 ЦРЬ ПЕТРЪ АЛЕКСѢИВИЧЪ ВСЕА РОСИИ САМОДѢРЖЕЦЬ  
 В. Подобно № 794, но другого штемпеля.  
 Гурть съ надписью:  
 МОСКОВЬСКИ \* УКАЗЫНЫ \* РУБЛЬ \* П \* МАНЕТНАГОДЕНЕЖНАГО ДВОРА \* \*  
 (I. Lang)
- Вѣсъ 605½ дол. (6 зол. 29½ дол.)
801. 1720. А. Подобно № 799, но другого штемпеля.  
 В. Подобно № 794, но другого штемпеля.  
 Гурть съ надписью подобно № 793.  
 Вѣсъ 630½ дол. (6 зол. 54½ дол.)
802. 1720. А. Подобно № 792, но подъ рукавомъ нѣтъ буквы.  
 В. Подобно № 794.  
 Гурть съ надписью подобно № 792, но на концѣ еще годъ 1720.  
 Вѣсъ 640½ дол. (6 зол. 64½ дол.)



803. 1720. А. Подобно № 792, но подь рукавомъ нѣтъ буквъ.  
 В. Подобно № 794.  
 Гуртъ съ надписью подобно № 796.  
 Вѣсъ 619 дол. (6 зол. 43 дол.)
804. 1720. А. Подобно № 792, но безъ буквъ подь рукавомъ, и круговая надпись:  
**ЦРЬПЕТРЪ . АЛЕКСІВІЧЪ . ВСЕАРОСИСАМОДЕРЖЕЦЪ .**  
 В. Подобно № 793, но другаго штемпеля.  
 Гуртъ съ надписью подобно № 795.  
 Вѣсъ 632½ дол. (6 зол. 56½ дол.)
805. 1720. А. Подобно № 792, но безъ буквъ подь рукавомъ, и круговая надпись:  
**ЦРЬПЕТРЪАЛЕКСІВІЧЪ . ВСЕАРОСИСАМОДЕРЖЕЦЪ**  
 В. Подобно № 793, но другаго штемпеля.  
 Гуртъ съ надписью подобно № 796 (неясная).  
 Вѣсъ 625½ дол. (6 зол. 49½ дол.)
806. 1720. А. Портретъ Государя на право, въ лавровомъ вѣнцѣ, въ Римскихъ латахъ, и съ плащемъ на правомъ плечѣ аграфою станутомъ; круговая надпись начинается съ верху; вобругъ вѣнецъ; подь рукавомъ буква К  
**ЦРЬ\*ПЕТРЪ\*АЛЕКСІВІЧЪ\*ВСЕА\*РОСИ\*САМОДЕРЖЕЦЪ\***  
 В. Подобно № 792, только вобругъ вѣнецъ вмѣсто шнура.  
 Гуртъ съ надписью:  
 РУБЛЕВИНЬМОСКОВСКИИ \* МАНЕТНАГОДЕНЕЖЬНАГОДВОРА \* 1720 \*  
 Вѣсъ 626 дол. (6 зол. 50 дол.) Ch. 561.  
*Прим. У Шодара надпись на гуртѣ не вѣрная.*
807. 1720. А. Подобно № 806, но безъ буквы К, и круговая надпись:  
**ЦРЬ.ПЕТРЪ.АЛЕКСІВІЧЪ.ВСЕА.РОСИ.САМОДЕРЖЕЦЪ. ☉** (мал. корона.)  
 В. Подобно № 792, только вобругъ вѣнецъ вмѣсто шнура.  
 Гуртъ съ надписью подобно № 794.  
 Вѣсъ 640 дол. (6 зол. 64 дол.)
808. 1720. А. Подобно № 807.  
 В. Подобно № 794, только вобругъ вѣнецъ вмѣсто шнура.  
 Гуртъ съ надписью подобно № 794.  
 Вѣсъ 620½ дол. (6 зол. 44½ дол.)
809. 1720. А. Подобно № 807.  
 В. Подобно № 792, только вобругъ вѣнецъ вмѣсто шнура.  
 Гуртъ съ надписью подобно № 794.  
 Вѣсъ 623½ дол. (6 зол. 47½ дол.)
810. 1721. А. Портретъ Государя на право, въ лавровомъ вѣнцѣ, въ Римскихъ латахъ, и съ плащемъ на плечѣ аграфою ста-

нутомъ; на правой груди буква К; надъ головою розетка, съ правой стороны отъ коей начинается круговая надпись; вокругъ вѣнецъ.

**ЦРЬ ПЕТРЪ АЛЕКСИВИЧЪ ВСЕА РОСИ САМОДЕРЖЕЦЪ\***

В. Двуглавый орелъ съ тремя Императорскими коронами, со скипетромъ и державою; круговая надпись начинается съ правой стороны отъ средней короны; вокругъ вѣнецъ.

**МОНЕТА НОВАА ЦЕНА РЪБЛЬ. А. У КА.**

Гурть съ надписью:

МОСКОВСКИУКАЗЫНЫРУВЪ 1721 + МАНЕТНАГОДЕНЕЖНАГОДВОРА

Вѣсъ  $642\frac{1}{2}$  дол. (6 зол.  $66\frac{1}{2}$  дол.) Ch. 565.

811. 1721. А. Подобно М 810, но другаго штемпеля.

В. Подобно М 810, но другаго штемпеля.

Гурть съ надписью:

МОСКОВСКИУКАЗЫНЫРУВЪ И МАНЕТНАГОДЕНЕЖНАГОДВОРА 1721

Вѣсъ  $641\frac{1}{2}$  дол. (6 зол.  $65\frac{1}{2}$  дол.)

812. 1721. А. Подобно М 810, но другаго штемпеля.

В. Подобно М 810, но другаго штемпеля.

Гурть съ надписью:

МОСКОВСКИУКАЗЫНЫРУВЪ И МАНЕТНАГОДЕНЕЖНАГОДВОРА 1721

Вѣсъ  $613\frac{1}{2}$  дол. (6 зол.  $37\frac{1}{2}$  дол.)

813. 1721. А. Подобно М 810, но другаго штемпеля.

В. Подобно М 810.

Гурть съ надписью подобно М 812.

Вѣсъ 618 дол. (6 зол. 42 дол.)

814. 1721. А. Подобно М 810, но круговая надпись:

**ЦРЬ ПЕТРЪ АЛЕКСИВИЧЪ ВСЕА РОСИ САМОДЕРЖЕЦЪ\***

В. Подобно М 810, но другаго штемпеля.

Гурть съ надписью подобно М 810.

Вѣсъ 642 дол. (6 зол. 66 дол.)

815. 1721. А. Подобно М 810, но другаго штемпеля.

В. Подобно М 810, но другаго штемпеля.

Гурть съ надписью подобно М 811.

Вѣсъ 617 дол. (6 зол. 41 дол.)

816. 1721. Подобно М 810.

В. Подобно М 810.

Гурть съ надписью подобно № 810.

Вѣсъ 524½ дол. (5 зол. 44½ дол.)

*Прим.* Рубль фальшивый, т. е. поддальшой.

817. 1721. А. Подобно № 810, но розетка надъ головою по меньше.

В. Подобно № 810, но другаго штемпеля.

Гурть съ надписью подобно № 810.

Вѣсъ 632 дол. (6 зол. 56 дол.)

818. 1721. А. Подобно № 817.

В. Подобно № 810, но другаго штемпеля.

Гурть съ надписью:

МОСКОВСКИУКАЗНЫ•РУБЛЬ••МАНЕТНАГОДЕНЕЖНАГОДВОРА 1721

Вѣсъ 638½ дол. (6 зол. 62½ дол.)

819. 1721. А. Подобно № 810, но круговая надпись:

•ЦРЬ ПЕТРЪ АЛЕКСѢВИЧЪ ВСЕА РОСНИ САМОДЕРЖЕЦЪ

В. Подобно № 810, но другаго штемпеля.

Гурть съ надписью подобно № 812.

Вѣсъ 634½ дол. (6 зол. 58½ дол.)

820. 1721. А. Подобно № 810, но круговая надпись:

+•ЦРЬ ПЕТРЪ АЛЕКСѢВИЧЪ ВСЕА РОСНИ САМОДЕРЖЕЦЪ.

В. Подобно № 810, но другаго штемпеля.

Гурть съ надписью подобно № 812.

Вѣсъ 628½ дол. (6 зол. 52½ дол.)

821. 1721. А. Подобно № 810, но надъ головою маленькая корона вмѣсто розетки, и безъ буквы К подъ рукавомъ.

В. Подобно № 810, но круговая надпись:

МОНЕТА НОВАА ЦЕНА РУБЛЬ. А. П. К. А

Гурть съ надписью подобно № 818.

Вѣсъ 633 дол. (6 зол. 57 дол.)

Ch. 364.

822. 1721. А. Подобно № 821, но другаго штемпеля.

В. Подобно № 821, но другаго штемпеля.

Гурть съ надписью подобно № 810.

Вѣсъ 628 дол. (6 зол. 52 дол.)

823. 1721. А. Подобно № 821.

В. Подобно № 821.

Гурть съ надписью подобно № 812.

Вѣсъ въ 2 экз. 1238 дол. (619 дол.) (6 зол. 43 дол.)

824. 1721. А. Подобно № 810, но безъ розетки, и круговая надпись:

•ЦРЬ • ПЕТРЪ • АЛЕКСѢВИЧЪ • ВСЕАРОСНИ САМОДЕРЖЕЦЪ..

Р. Подобно № 810, но круговая надпись:  
**МОНЕТА . НОВАА ЦЕНА РУБЛЬ . А . У . К . А**

Гурть съ надписью подобно № 810. ⚔

Вѣсъ 639½ дол. (6 зол. 63½ дол.)

825. 1721. А. Подобно № 810, но надъ головою маленькая корона вмѣсто розетки, и буква К слабо видна.

Р. Подобно № 810, но другаго штемцеля.

Гурть съ надписью подобно № 810.

Вѣсъ 615 дол. (6 зол. 39 дол.)

826. 1721. А. Подобно № 824.

Р. Подобно № 824.

Гурть съ надписью:

**МОСКОВСКИУКАЗЪНЫРУБЛЬ\*\*\*МАНЕТЬНАГОДЕНЕЖНАГОДВОРА 1721**

Вѣсъ 626 дол. (6 зол. 50 дол.)

827. 1722. А. Портретъ Государя на право, въ лавровомъ вѣнцѣ, въ латахъ и съ плащемъ на плечѣ аграфою стянутомъ; надъ головою маленькая корона, отъ которой съ правой стороны начинается круговая надпись; вокругъ шнуръ.

☉ **ПЕТРЪ . А . ИМПЕРАТОРЪ . САМОДЕРЖЕЦЪ . ВСЕРОССИЙСКИИ**

Р. Четыре П связаны крестообразно; на концахъ креста по Императорской коронѣ; въ углахъ I; въ срединѣ точка; съ лѣвой къ правой сторонѣ написанъ годъ 17 22 Круговая надпись начинается съ правой стороны отъ верхней короны; вокругъ шнуръ.

**МОНЕТА          НОВАА          ЦЕНА          РУБЛЬ**

Гурть съ надписью:

**РОСИСКОЙ\* . \*РУБЛЬ\* . \*МАНЕТЬНАГО\*ДВОРА\*\*\***

Вѣсъ 644 дол. (6 зол. 68 дол.)

Ch. 569.

828. 1722. А. Подобно № 827.

Р. Подобно № 827, но другаго штемцеля.

Гурть съ надписью подобно № 827.

Вѣсъ 620 дол. (6 зол. 44 дол.)

829. 1722. А. Подобно № 827, но маленькая корона еще меньше.

Р. Подобно № 827, но другаго штемцеля.

Гурть съ надписью:

**РОСИКОЙ\* \* РУБЛЬ \* \* \* \* МАНЕТЬНАГО . ДВОРА\*\***

Вѣсъ 627 дол. (6 зол. 51 дол.)

830. 1722. А. Подобно № 827, но надъ головою звѣзда вмѣсто маленькой короны.

В. Подобно № 827, но другого штемпеля.

Гурть съ надписью:

....ЛНЧ...#СТВАРУВЪЛЪЧТДЛАЧЛСЪЛНГ.....

Вѣсъ 641 $\frac{1}{2}$  дол. (6 зол. 65 $\frac{1}{2}$  дол.)

831. 1722. А. Подобно № 827, но надъ головою точка вмѣсто маленькой короны.

В. Подобно № 827.

Гурть съ надписью подобно № 827.

Вѣсъ 634 дол. (6 зол. 58 дол.)

*Прим.* Гурть № 830 весьма зачателевъ; хотя къ сомаелію онъ нечисто вычеканенъ, но довольно видно чтобы зачатить, что надпись повторяется, но въ двухъ противоположныхъ положеніяхъ; вѣроятно она должна быть: Его Величества рубль. Неизвѣстно ниъ чтобы кто обратилъ вниманіе на странную эту надпись; ниъ сумѣли что найдутся экземпляры съ подобными гуртомъ ясно вычеканенными.

Шодоръ подъ № 566, показываетъ рубль 1722 года съ орломъ и годомъ

АУКВ; а никогда подобнаго не видѣлъ, и неизвѣстно ниъ, чтобы таковой находился гдѣ либо въ собраніи; Шодоръ не упоминаетъ гдѣ показаній ниъ рубль находится, или откуда онъ почерпнулъ о немъ свѣденіе.

831. а. 1720. 1723. А. Грудное изображеніе Царя на право, въ лавровомъ вѣнцѣ, въ римскихъ латахъ у конхъ на груди изображеніе двуглаваго орла съ тремя Императорскими коронами, и въ легкой драпировкѣ; надъ глазомъ бородавка; круговая надпись начинается съ низу подъ рукавомъ, и оканчивается съ правой стороны у груди; за оной шнуръ.

**ЦРЬ . ПЕТРЪ . АЛЕКСѢВІЧЪ . ВСЕА . РОСИ . САМОДЕРЖЕЦЪ .**

В. Двуглавый Орелъ съ одною большою Императорскою и съ двумя маленькими Королевскими коронами, держащій скипетръ и державу. Круговая надпись начинается съ низу на лѣвой сторонѣ хвоста орла, и оканчивается у правой его сторонѣ; за оной шнуръ.

**МОНЕТА . НОВАА . ЦЕНА . (средная корона) РУБЛЬ. АУК 1723.**

Гурть гладкій.

Ch. 568. (21. 1.)

*Прим.* Оригиналъ этаго слѣпка, вѣдной (вѣроятно пробный отпечатокъ не утвержденного серебрянаго рубля) находится въ собраніи Г. Рейхелъ. У Шодора описаніе равновѣрно какъ и чертежъ, но вѣрны.

832. 1723. А. Бюстъ Императора на право, въ лавровомъ вѣнцѣ, въ кирасѣ, на которомъ изображенъ двуглавый орелъ, и съ легкой драпировкою (подобно портрету на № 747.) Круговая надпись начинается съ верху съ правой стороны; вокругъ шнуръ.

**ПЕТРЪ . А . ИМПЕРАТОРЪ . САМОДЕРЖЕЦЪ . ВСЕРОСИИСКІИ .**

В. Подобно № 827, только годъ 1723.

Гурть съ надписью:

РОССИСКОЙ\*РУБЛЬ\*МОСКОВСКОГОДВОРА\*

Вѣсъ 638 $\frac{1}{2}$  дол. (6 зол. 62 $\frac{1}{2}$  дол.)

Сб. 570.

833. 1723. А. Подобно № 832.

В. Подобно № 832.

Гурть съ надписью:

РОССИСКОЙ\*РУБЛЬ\*МОСКОВСКОГОДВОРА\*

Вѣсъ 644 $\frac{1}{2}$  дол. (6 зол. 68 $\frac{1}{2}$  дол.)

834. 1723. А. Подобно № 832, но другаго штемпеля.

В. Подобно № 832, но другаго штемпеля.

Гурть съ надписью:

РОССИСКОЙ \*\* РУБЛЬ \* МОСКОВСКОГО \* ДВОРА \*\*

Вѣсъ 624 дол. (6 зол. 48 дол.)

835. 1723. А. Подобно № 832, но другаго штемпеля.

В. Подобно № 832, но другаго штемпеля.

Гурть съ надписью:

РОССИСКОЙ \* РУБЛЬ \* МОСКОВСКОГОДВОРА \*

Вѣсъ 651 $\frac{1}{2}$  дол. (6 зол. 75 $\frac{1}{2}$  дол.)

836. 1723. А. Подобно № 832, но другаго штемпеля.

В. Подобно № 832.

Гурть съ надписью подобно № 833.

Вѣсъ въ 2 экз. 1269 дол. (6 зол. 59 дол.)

837. 1723. А. Подобно № 832, но другаго штемпеля.

В. Подобно № 832, но другаго штемпеля.

Гурть съ надписью:

РОССИСКОЙ \* РУБЛЬ \* МОСКОВСКОГОДВОРА \*

Вѣсъ 627 $\frac{1}{2}$  дол. (6 зол. 51 $\frac{1}{2}$  дол.)

838. 1723. А. Подобно № 832, но другаго штемпеля.

В. Подобно № 832, но другаго штемпеля.

Гурть съ надписью:

РОССИСКОЙ \* РУБЛЬ \* МОСКОГО \*\* ДВОРА \*\*

Вѣсъ 615 дол. (6 зол. 39 дол.)

839. 1723. А. Подобно № 832, но другаго штемпеля.

В. Подобно № 832, но другаго штемпеля.

Гурть съ надписью:

РОССИСКОЙ \*\* РУБЛЬ \* МОСКОСВСКОГО \* ДВОРА \*

Вѣсъ 634 дол. (6 зол. 58 дол.)

839. а. 1723. А. Подобно № 832, но подъ рукавомъ буквы ОБ, и кру-  
(921.) говая надпись:

ЦЕПРЬ . ЛИМПЕРАТОРЬ

ІСАМОДЕРЖЕЦЬ . ВСЕРОССИСКИИ.

**В. Подобно № 832, но другого штемпеля.**

Гурть съ неясною надписью: . . . . . двора . . . . . руб. . . . .  
Вѣсъ 584 дол. (6 зол. 8 дол.)

**840. 1723. А. Портретъ Государя на право, въ лавровомъ вѣнцѣ, въ латахъ украшенныхъ на груди двуглавымъ орломъ, и въ горностаевомъ плащѣ; на шеѣ цѣпь Ордена Св. Андрея, на креста онаго нѣтъ. Надъ головою розетка, съ правой стороны которой начинается круговая надпись; вокругъ шнуръ; подъ рукавомъ буквы OK**

**ПЕТРЪ.А.ИМПЕРАТОРЪ\*САМОДЕРЖЕЦЪ\*ВСЕРОССИЙСКИИ\***

**В. Подобно № 832, но другого штемпеля.**

Гурть съ надписью:  
РОССКОИ \* РУ \* БЪ \* \* \* МОСКОВСКОГО \* ДВОРА  
Вѣсъ 625 $\frac{1}{2}$  дол. (6 зол. 49 $\frac{1}{2}$  дол.)

**841. 1723. А. Подобно № 840, но на цѣпи маленькой Андрѣевской крестъ.**

**В. Подобно № 832, но другого штемпеля.**

Гурть съ надписью:  
РОССКОИ \* РУБЛЬ \* \* \* МОСКОВСКОГО \*  
Вѣсъ 636 $\frac{1}{2}$  дол. (6 зол. 60 $\frac{1}{2}$  дол.)

Ch. 571.

**842. 1723. А. Подобно № 841, но другого штемпеля.**

**В. Подобно № 832, но другого штемпеля.**

Гурть съ надписью:  
РОССКОИ \* РУБЛЬ \* \* \* МОСКОВСКОГО ДВОРА \*  
Вѣсъ 638 $\frac{1}{2}$  дол. (6 зол. 62 $\frac{1}{2}$  дол.)

**843. 1723. А. Подобно № 841, но другого штемпеля.**

**В. Подобно № 832, но другого штемпеля.**

Гурть съ надписью:  
РОССКОИ РУБЛЬ \* \* \* МОСКОВСКОГО ДВОРА  
Вѣсъ 636 $\frac{1}{2}$  дол. (6 зол. 60 $\frac{1}{2}$  дол.)

**844. 1723. А. Подобно № 841, но другого штемпеля.**

**В. Подобно № 832, но другого штемпеля.**

Гурть съ надписью подобно № 843.  
Вѣсъ 641 $\frac{1}{2}$  дол. (6 зол. 65 $\frac{1}{2}$  дол.)

**845. 1723. А. Подобно № 841, но другого штемпеля.**

**В. Подобно № 832, но другого штемпеля.**

Гурть съ надписью подобно № 839.  
Вѣсъ 635 $\frac{1}{2}$  дол. (6 зол. 59 $\frac{1}{2}$  дол.)

**846. 1723. А. Подобно № 841, но другого штемпеля.**

В. Подобно № 832, но посрединѣ креста нѣтъ точки.

Гурть съ надписью подобно № 843.

Вѣсъ  $628\frac{1}{2}$  дол. (6 зол.  $52\frac{1}{2}$  дол.)

847. 1723. А. Подобно № 841, но круговая надпись:

**\*ПЕТРЬ\*А\*ИМПЕРАТОРЬ\*САМОДЕРЖЕЦЬ\*ВСЕРОССИЙСКИИ**

В. Подобно № 832, но другаго штемпеля.

Гурть съ надписью подобно № 843.

Вѣсъ  $644\frac{1}{2}$  дол. (6 зол.  $68\frac{1}{2}$  дол.)

848. 1723. А. Подобно № 841, но надъ главою точка вмѣсто розетки, и круговая надпись:

**. ПЕТРЬ . А . ИМПЕРАТОРЬ . САМОДЕРЖЕЦЬ . ВСЕРОССИЙСКИИ**

В. Подобно № 832, но другаго штемпеля.

Гурть съ надписью подобно № 843.

Вѣсъ  $635\frac{1}{2}$  дол. (6 зол.  $59\frac{1}{2}$  дол.)

Сб. 572.

849. 1723. А. Подобно № 840, но на Андрѣвской цѣпи крестъ по больше предыдущихъ, и круговая надпись:

**\* ПЕТРЬ . А . ИМПЕРАТОРЬ . САМОДЕРЖЕЦЬ \* ВСЕРОССИЙСКИИ \***

В. Подобно № 832, но другаго штемпеля.

Гурть съ надписью подобно № 843.

Вѣсъ  $633\frac{1}{2}$  дол. (6 зол.  $57\frac{1}{2}$  дол.)

850. 1723. А. Подобно № 849, но круговая надпись:

**. ПЕТРЬ . А . ИМПЕРАТОРЬ . САМОДЕРЖЕЦЬ . ВСЕРОССИЙСКИИ**

В. Подобно № 832, но другаго штемпеля.

Гурть съ надписью подобно № 842.

Вѣсъ  $643\frac{1}{2}$  дол. (6 зол.  $67\frac{1}{2}$  дол.)

851. 1723. А. Подобно № 849, но на Андрѣвской цѣпи большой крестъ.

В. Подобно № 832, но другаго штемпеля.

Гурть съ надписью:

РОССКОИРУБЛЬ \* \* \* МОСКОВСКОГОДВАРА

Вѣсъ  $630\frac{1}{2}$  дол. (6 зол.  $54\frac{1}{2}$  дол.)

852. 1723. Подобно № 851, но другаго штемпеля.

Вѣсъ  $633\frac{1}{2}$  дол. (6 зол.  $57\frac{1}{2}$  дол.)

853. 1724. А. Подобно № 832.

В. Подобно № 827, но годъ 1724, и въ срединѣ креста безъ точки.

Гурть съ надписью подобно № 833.

Вѣсъ 639 дол. (6 зол. 63 дол.)

Сб. 574.



854. 1724. А. Подобно № 832, но другого штемпеля.

В. Подобно № 854, но другого штемпеля.

Гурть съ надписью подобно № 837.

Вѣсъ 637 дол. (6 зол. 61 дол.)

855. 1724. Подобно № 854, но другого штемпеля.

Вѣсъ 617 дол. (6 зол. 41 дол.)

856. 1724. Подобно № 854, но другого штемпеля.

Вѣсъ 634 дол. (6 зол. 58 дол.)

857. 1724 А. Подобно № 832, но другого штемпеля.

В. Подобно № 854, но другого штемпеля.

Гурть съ надписью подобно № 833.

Вѣсъ 644 дол. (6 зол. 68 дол.)

858. 1724. А. Подобно № 832, но другого штемпеля.

В. Подобно № 854, но другого штемпеля.

Гурть съ надписью:

РОССИСКОЙ\*\*\*РУБЛЬ\*\*\*МОСКОВСКОГО\*ДВАРА\*

Вѣсъ 603 дол. (6 зол. 27 дол.)

859. 1724. Подобно № 858, но другого штемпеля.

Вѣсъ  $627\frac{1}{2}$  дол. (6 зол.  $51\frac{1}{2}$  дол.)

860. 1724. Подобно № 858, но другого штемпеля.

Вѣсъ 640 дол. (6 зол. 64 дол.)

861. 1724. Подобно № 858, но другого штемпеля.

Вѣсъ  $647\frac{1}{2}$  дол. (6 зол.  $71\frac{1}{2}$  дол.)

862. 1724. Подобно № 858, но другого штемпеля.

Вѣсъ  $632\frac{1}{2}$  дол. (6 зол.  $56\frac{1}{2}$  дол.)

863. 1724. Подобно № 858, но другого штемпеля.

Вѣсъ 545 дол. (5 зол. 65 дол.)

864. 1724. А. Подобно № 832, но другого штемпеля.

В. Подобно № 854, но другого штемпеля.

Гурть съ надписью:

РОССИСКОЙ\*\*\*РУБЛЬ\*\*\*МОСКОВСКОГОДВАРА\*

Вѣсъ 653 дол. (6 зол. 77 дол.)

865. 1724. А. Подобно № 832, но другого штемпеля.

В. Подобно № 854, но другого штемпеля.

Гурть съ надписью:

РОССИСКОЙ\*РУБЛЬ\*\*\*МОСКОВСКОГОДВОРА

Вѣсъ  $650\frac{1}{2}$  дол. (6 зол.  $74\frac{1}{2}$  дол.)

866.1724. А. Подобно № 832; подъ рукавомъ буки О К

В. Подобно № 854, но другаго штемцеля.

Гурть съ надписью подобно № 837.

Вѣсъ 608 $\frac{1}{2}$  дол. (6 зол. 32 $\frac{1}{2}$  дол.)

867.1724. А. Портретъ Императора на право, въ лавровомъ вѣнцѣ, въ латахъ нагрудн пальмами украшенными, и съ плащемъ на правомъ плечѣ аграфою стянутомъ; на правой груди маленькая звѣзда; съ низу буквы СПБ (С. Петербургъ.) Надъ головою маленькая розетка, съ правой стороны которой мачинается круговая надпись; вокругъ шнуръ.

**\*ПЕТРЪ ИМПЕРАТОРЪ САМОДЕРЖЕЦЪ ВСЕРОССИСКИИ**

В. Крестъ, составленный изъ четырехъ П, по концамъ котораго по Императорской коронѣ; въ четырехъ углахъ І; въ срединѣ креста звѣзда Андрѣевская; въ крестѣ съ лѣва на право годъ 17 24; круговая надпись начинается съ правой стороны отъ верхней короны; вокругъ шнуръ.

**МОНЕТА НОВАЯ ЦЕНА РУБЛЬ**

Гурть № 2.

Вѣсъ 650 $\frac{1}{2}$  дол. (6 зол. 74 $\frac{1}{2}$  дол.)

Ch. 575.

868.1724. А. Подобно № 867, но надъ головою маленький крестикъ вмѣсто розетки, и круговая надпись:

**+ПЕТРЪ . I . ИМПЕРАТОРЪ . I . САМОДЕРЖЕЦЪ . ВСЕРОССИСКИИ**

В. Подобно № 867.

Гурть № 2.

Вѣсъ 629 дол. (6 зол. 53 дол.)

869.1724. Подобно № 868, но другаго штемцеля.

Вѣсъ 635 $\frac{1}{2}$  дол. (6 зол. 59 $\frac{1}{2}$  дол.)

870.1724. А. Портретъ Императора на право, въ лавровомъ вѣнцѣ, въ Римскихъ латахъ арабесками украшенныхъ, и съ драпированнымъ плащемъ; внизу буквы СПБ (С. Петербургъ) Надъ главою маленькая звѣздочка; съ правой стороны отъ нея начинается круговая надпись; вокругъ шнуръ.

**\*ПЕТРЪ . I . ИМПЕРАТОРЪ . I . САМОДЕРЖЕЦЪ . ВСЕРОССИСКИИ**

В. Подобно № 867, только въ срединѣ креста, вмѣсто Андрѣевской звѣзды, розетка.

Гурть № 2.

Вѣсъ 621 $\frac{1}{2}$  дол. (6 зол. 45 $\frac{1}{2}$  дол.)

871. 1725. Бюстъ Императора на право, въ лавровомъ вѣнцѣ, въ красѣ на которомъ изображенъ двуглавный орелъ, и съ легкою драпировкою. (Подобно портрету № 747.) Подъ рукавомъ буквы ОК. Круговая надпись начинается въ верху съ правой стороны; вокругъ шнуръ.

**ПЕТРЪ А ИМПЕРАТОРЪ САМОДЕРЖЕЦЪ ВСЕРОСИЦКИИ**  
 Р. А. Подобно № 827, только годъ 1725.

Гуртъ съ надписью:

РОССИСКОЙ \* РУБЛЬ \*\* МОСКОВСКОГО ДВАРА \*\*\*

Вѣсъ  $632\frac{1}{2}$  дол. (6 зол.  $56\frac{1}{2}$  дол.)

Сл. 578.

872. 1725. Подобно № 871.

Р. Подобно № 871.

Гуртъ съ надписью:

РОССИСКОЙ \* РУБЛЬ МОСКОВСКОГО \* ДВАРА \*\*

Вѣсъ 618 дол. (6 зол. 42 дол.)

873. 1725. А. Подобно № 871, но круговая надпись:

**ПЕТРЪ . А . ИМПЕРАТОРЪ САМОДЕРЖЕЦЪ . ВСЕРОСИЦКИИ .**

Р. Подобно № 871.

Гуртъ съ надписью:

РОССИСКОЙ \*\*\* РУБЛЬ \*\* МОСКОВСКОГО ДВАРА \*\*

Вѣсъ  $646\frac{1}{2}$  дол. (6 зол.  $70\frac{1}{2}$  дол.)

874. 1725. Подобно № 871, но другаго штемпеля.

Вѣсъ 625 дол. (6 зол. 49 дол.)

875. 1725. А. Подобно № 873, но безъ буквы ОК

Р. Подобно № 871.

Гуртъ съ надписью подобно № 871.

Вѣсъ  $628\frac{1}{2}$  дол. (6 зол.  $52\frac{1}{2}$  дол.)

Сл. 577.

876. 1725. А. Подобно № 871, но безъ буквы ОК.

Р. Подобно № 871.

Гуртъ съ надписью:

РОССИСКОЙ \*\* РУБЛЬ \* МОСКОВСКОГО \*\* ДВАРА \*

Вѣсъ  $658\frac{1}{2}$  дол. (6 зол.  $62\frac{1}{2}$  дол.)

877. 1725. А. Подобно № 876.

Р. Подобно № 871.

Гуртъ съ надписью подобно № 873.

Вѣсъ  $636\frac{1}{2}$  дол. (6 зол.  $60\frac{1}{2}$  дол.)

878. 1725. А. Подобно № 873.

**В. Подобно № 871.**

**Гурть съ надписью:**

РОССИСКОЙ \*\* РУБЛЬ \*\*\*\* МОСКОВСКОГО \*\*

Вѣсъ 608 дол. (6 зол. 32 дол.)

879. 1725. А. Подобно № 875.

**В. Подобно № 871.**

**Гурть съ надписью:**

РОССИСКОЙ \* РУБЛЬ \*\*\*\*\* МОСКОВСКОГО ДВАРА

Вѣсъ 619 дол. (6 зол. 43 дол.)

880. 1725. А. Подобно № 875.

**В. Подобно № 871.**

**Гурть съ надписью:**

РОССИСКОЙ \* РУБЛЬ \* МОСКОВСКОГО ДВОР \*

Вѣсъ 652 дол. (6 зол. 76 дол.)

881. 1725. А. Подобно № 875.

**В. Подобно № 871.**

**Гурть съ надписью:**

РОССИСКОЙ \* РУБЛЬ \* МОСКОВСКОГО \* ДВАРА \*\*

Вѣсъ 631 дол. (6 зол. 55 дол.)

882. 1725. А. Портретъ Государя на право, въ лавровомъ вѣнцѣ, въ латахъ Арабесками украшенныхъ, и съ плащемъ на правомъ плечѣ аграфою стянутомъ; на рукавѣ буквы С П Б (С. Петербургъ) Надъ головою маленькой крестикъ, по правую сторону котораго начинается круговая надпись; вокругъ шнуръ.

+ ПЕТРЪ . І . ИМПЕРАТОРЪ . САМОДЕРЖЕЦЪ . ВСЕРОССИСКИИ

**В. Подобно № 871, но въ срединѣ креста Андреевская звѣзда.**

**Гурть № 2.**

Вѣсъ 645 дол. (6 зол. 69 дол.)

Сл. 579.

883. 1725. А. Портретъ Государя на право, въ лавровомъ вѣнцѣ, въ Римскихъ латахъ и съ драпировкою; внизу буквы С П Б; надъ головою звѣздочка, съ правой стороны которой начинается круговая надпись подобно № 882, но безъ точекъ между буквами; вокругъ шнуръ.

**В. Подобно № 871, но въ срединѣ креста розетка.**

**Гурть № 2.**

Вѣсъ 626 дол. (6 зол. 50 дол.)

884. 1725. А. Подобно № 883, но круговая надпись какъ въ № 882.

В. Подобно № 871, но въ срединѣ креста Розетка.

Гурть № 2.

Вѣсъ  $641\frac{1}{2}$  дол. (6 зол.  $65\frac{1}{2}$  дол.)

885. 1725. А. Подобно № 882, но портретъ по меньше; надъ головою вмѣсто креста звѣздочка; въ низу буквы С П Б

В. Подобно № 882.

Гурть № 2.

Вѣсъ  $636\frac{1}{2}$  дол. (6 зол.  $60\frac{1}{2}$  дол.)

886. 1725. Подобно № 885, но на А. надъ головою вмѣсто звѣзды точка, и надпись безъ точекъ между словами.

Вѣсъ 614 дол. (6 зол. 58 дол.)

887. 1725. Подобно № 886, но другаго штемпеля.

Вѣсъ 611 дол. (6 зол. 35 дол.)

888. 1725. Подобно № 886, но другаго штемпеля.

Вѣсъ 622 дол. (6 зол. 46 дол.)

889. 1725. Подобно № 886, но на А. въ круговой надписи, точки между словами.

Вѣсъ  $611\frac{1}{2}$  дол. (6 зол.  $35\frac{1}{2}$  дол.)

890. 1725. Подобно № 885, но надъ головою на А. вмѣсто звѣздочки, маленькая корона между двумя точками.

Вѣсъ  $608\frac{1}{2}$  дол. (6 зол.  $32\frac{1}{2}$  дол.)

891. 1725. Подобно № 889, но другаго штемпеля.

Вѣсъ  $623\frac{1}{2}$  дол. (6 зол.  $47\frac{1}{2}$  дол.)

892. 1725. А. Подобно № 882, но другаго штемпеля; въ низу буквы С П Б

В. Подобно № 882.

Гурть № 2.

Вѣсъ  $650\frac{1}{2}$  дол. (6 зол.  $74\frac{1}{2}$  дол.)

893. 1725. Подобно № 892, но другаго штемпеля.

Вѣсъ 650 дол. (6 зол. 74 дол.)

894. 1725. А. Подобно № 892, но крестъ надъ головою по больше, и круговая надпись:

+ ПЕТРЪ . I . ІМПЕРАТОРЬ . ІСАМОДЕРЖЕЦЬ . ВСЕДОСНОКІИ

В. Подобно № 871, но посреднѣй креста, маленькой крестикъ въ кружкѣ.

Гурть № 2.

Вѣсъ  $617\frac{1}{2}$  дол. (6 зол.  $41\frac{1}{2}$  дол.) Сл. 580.  
894. а. 1733. А. Подобно № 832, но другаго штемпеля; круговая надпись:

**ПЕТРЪИМПЕРАТОРЪВ ІСАМОАЕРКЕПЪВСЕРОСИНСКИИ**  
В. Подобно № 827, но съ годомъ 17 33; круговая надпись:  
**МОНЕТА НОВАЯ ЦЕНА РУБЛЬ**

Гуртъ съ надписью:

**\*\* РУБ . . . МОСКОВСКОГОДВОРАБРАСНОВОИ \*\***

Вѣсъ  $559\frac{1}{2}$  дол. (5 зол.  $79\frac{1}{2}$  дол.)

*Прим.* Подобный рубль находится въ собраніи Г. Рейхеля, съ томъ только разностию, что его экземпляръ не имѣетъ гурта съ надписью, а гуртъ подобный на гуртъ рублей Императрицы Анны Иоанновны. Г. Френъ (въ Bulletin scientifique IV р. 42.) полагаетъ что этотъ рубль Г. Рейхеля былъ чеканенъ Кубечани (закавказскіи народомъ); предположеніе это не основано ни на какихъ доказательствахъ, а мой экземпляръ, совершенно тому подобный, (за исключеніемъ гурта) доказываетъ что монета эта была чеканена на устройствѣ монетныхъ дворъ; ибо гуртъ съ надписью можетъ быть сдѣланъ только посредствомъ машинъ. Извѣстно что въ началѣ 18-го столѣтія Русскія монеты были чеканены въ значительномъ количествѣ въ Польшѣ, а въ особенности въ вольномъ городѣ Данцигѣ, для удобнѣйшей торговли съ Россією; весьма вѣроятно что рубль № 894, 894. а. и полтинникъ № 924, суть произведенія этихъ монетныхъ дворъ; на всѣхъ замѣтно не знаніе Русскаго языка, и замѣщеніе Русскихъ буквъ похожими латинскими, что отъ восточнаго народа (какъ на прим. Кубечи) ожидать не возможно.

#### 74. Полтинники.

923. 1699. А. Царь до пояса, впрямь, съ короною и въ богатомъ платьѣ; въ правой рукѣ держитъ скипетръ, въ лѣвой державу. Вокругъ два обода между коими круговая надпись начинается съ верху:

**ЦРЬ ПЕТРЪ САМОДЕР. . . . Ъ ИПОВЕЛИТЕЛЬ ВСЕРОСИНСКИИ +**  
В. Двуглавый орелъ съ тремя коронами, держитъ въ лапахъ скипетръ и державу; вокругъ два обода между коими круговая надпись, начинающаяся съ верху.

**МОНЕТА ДОБРАЯ ЦЕНА ПОЛЪТИНА СЪ ГОДЪ\***

*Прим.* Это снимокъ со штемпеля хранящаго въ Москвѣ въ оружейной палатѣ, и являющаго всѣ признаки древности, и того что былъ въ употребленіи; следовательно показаніе Шодора подъ № 581. а. гдѣ говорить что полтина эта новодѣланая, совершенно не основательно.

924. 1699. А. Изображеніе Царя до груди, на право; на головѣ у него лавровый вѣнецъ; шея и часть груди открыта; драпированный плащъ. Вокругъ два обода изъ точекъ, между коими круговая надпись начинающаяся съ верху:

**ЦРЪПЕТЪСАМОДЕРЖИЦЪПОВЕ : АГТЕЛЪСЪРОСИНСКІИ**

**В.** Обыкновенный Геральдическій щитъ, съ короною цвѣтами и листьями украшенною; на щитѣ двуглавый орелъ съ тремя коронами, держащій скипетръ и державу; кругомъ щита Андрѣвская цѣпь съ Андрѣвскимъ крестомъ. Вокругъ два ободка изъ точекъ, между коими круговая надпись, начинающаяся съ верху:

**МАНСТАДОБРАЦЕНАПОЛТИНАΣЭГОДЪ**

Гурть гладкій.

Сб. 581. (17. 1.)

*Прим.* Это снимокъ съ оригинала находившагося въ собраніи Г. Гейджена, и нынѣ въ собраніи Г. Рейхеля; описаніе и чертежъ Шодора не вѣрны, и несогласуютъ между собою; о вѣроятномъ происхожденіи этой монеты, сказано въ примѣчаніи при № 894. а.

924. а. 1701. А. Грудное изображеніе Царя на право, въ лавровомъ вѣнцѣ и въ плащѣ; подъ рукавомъ неясная буква; круговая надпись начинается съ верху; за одной ободокъ изъ точекъ.

**+ ЦРЪПЕТЪСАМОДЕРЖИЦЪПОВЕАГТЕЛЪСЪРОСИНСКІИ**

*Прим.* Буквы С не круглыя а четверугольныя.

**В.** Двуглавый орелъ съ тремя коронами, держитъ скипетръ и державу; круговая надпись начинается съ правой стороны отъ средней короны, и оканчивается у лѣвой ея сторонѣ; за одной ободокъ изъ точекъ.

**МАНСТА ДОБРАА ЦЕНА ПОЛТИНА АУА**

Гурть гладкій.

Сб. 583?

*Прим.* Оригиналъ этого слѣпка находится въ собраніи Г. Рейхеля, и имѣетъ вѣсу 316 дол. (3 зол. 28 дол.)

924. в. 1701. А. Грудное изображеніе Царя, на право, въ лавровомъ вѣнцѣ и въ плащѣ; круговая надпись начинается съ верху; за одной ободокъ.

**ЦРЪПЕТЪСАМОДЕРЖИЦЪПОВЕАГТЕЛЪСЪРОСИНСКІИ**

*Прим.* Буквы С не круглыя а четверугольныя.

**В.** Двуглавый орелъ съ тремя коронами, держитъ скипетръ и державу; круговая надпись начинается съ правой стороны отъ средней короны, и оканчивается у лѣвой ея сторонѣ; за одной ободокъ изъ точекъ.

**МАНСТА ДШБРАА ЦЕНА ПОЛТИНА АУА**

*Прим.* Буквы А имѣютъ фигуру большаго А, за исключеніемъ въ словѣ ЦЕНА и послѣдней, которая обыкновенной фигуры А.

Гурть гладкій.

Сб. 585. (15. 2.)

*Прим.* Оригиналъ этого слѣпка находится въ собраніи Г. Рейхеля, вѣсомъ 311 дол. (3 зол. 23 дол.)

924. с. 1701. А. Подобно № 924. б.  
(1682.) В. Подобно № 924. а.

Гурть гладкій.

*Прим.* Оригиналъ этаго слѣпка находится въ собраніи Ф. И. Круга, вѣсомъ 312 дол. (3 зол. 24 дол.)

925. 1701. А. Царь до груди, на право, въ лавровомъ вѣнцѣ и съ драпированнымъ плащемъ; круговая надпись, начинающаяся съ верху:

**ЦРЪПЕТРЪАЛЕЪВЪИЧЪВСЕАРОСНПОВЕДИТЕЛЬ**

*Прим.* Буквы С не круглыя, а четырехугольныя. у

В. Двуглавый орелъ съ тремя коронами, держащій скипетръ и державу; круговая надпись начинается съ правой стороны отъ средней короны; за оной ободокъ изъ точекъ.

**МАНСТАДОБРААЦЕНАПОЛТИНА** ≠ АУА

Гурть гладкій.

*Прим.* Это снимокъ съ оригинала находящагося въ собраніи Ф. И. Круга, вѣщающаго вѣсу 312 дол. (3 зол. 24 дол.) Шодоаръ описываетъ два полтинника этаго года подъ № 584. (15.3.) и 585. (15.2.) Экземпляръ Г. Круга имѣеть А. съ № 585 и В. съ № 584.

926. 1702. А. Царь до груди, на право, въ лавровомъ вѣнцѣ и съ драпированнымъ плащемъ; круговая надпись начинается съ верху; за оной ободокъ изъ точекъ.

**ЦРЪПЕТРЪАЛЕЪВЪИЧЪ ВСЕА РОСН ПОВЕДИТЕЛЬ**

В. Подобно № 925, но круговая надпись:

**МАНСТАДОБРААЦЕНАПОЛТИНА** ≠ АУВ

Гурть гладкій.

Вѣсь 318 дол. (3 зол. 30 дол.)

927. 1702. А. Подобно № 926, но круговая надпись:

**+ЦРЪПЕТРЪАЛЕЪВЪИЧЪВСЕАРОСНПОВЕДИТИА**

*Прим.* Буква С (въ РОСН) не круглая а четырехугольная.

В. Подобно № 926.

Гурть гладкій.

Вѣсь въ 2 экз. 625 дол. (312½ дол.) (3 зол. 24½ дол.) Ch. 588.

928. 1702. А. Подобно № 926, но круговая надпись:

**ЦРЪПЕТРЪАЛЕЪВЪИЧЪВСЕАРОСНПОВЕДИТЕЛЬ**

*Прим.* Буквы Л и Б, связаны.

В. Подобно № 926.

Гурть гладкій.

Вѣсь 311 дол. (3 зол. 23 дол.)

Ch. 586. (12.2.)

929. 1702. Подобно № 928, только на А. въ круговой надписи, за словомъ ПОВЕДИТЕЛЬ, точка.



Вѣсъ 307 дол. (3 зол. 19 дол.)

930. 1702. Подобно № 928, но другаго штемпеля.

Вѣсъ 307½ дол. (3 зол. 19½ дол.)

931. 1702. А. Подобно № 926, но круговая надпись:

**ЦРЬ ПЕТРЪ АЛЕКСѢВИЧЪ ВСЕАРОСИПОВЕЛИТЕЛЬ**

*Прим.* Буква С не круглая а четырехугольная, и буквы Л и Б, связаны.

В. Подобно № 926.

Гурть гладкій.

Вѣсъ 333 дол. (3 зол. 45 дол.)

932. 1703. А. Царь до груди, направо, въ лавровомъ вѣнцѣ и въ кирасѣ; круговая надпись начинается съ верху; за оной ободокъ изъ точекъ.

**ЦРЬ ПЕТРЪ АЛЕКСѢВИЧЪ ВСЕАРОСИПОВЕЛИТЕЛЬ**

*Прим.* Буквы С не круглыя а четырехугольныя, и буквы Л и Б, связаны.

В. Двуглавый орелъ съ тремя коронами, держащій скипетръ и державу; круговая надпись начинается съ правой стороны отъ средней короны; за оной ободокъ изъ точекъ.

**ДАНСТА ДОБРАА ЦЕНА ПОЛТИНА. ЛУГ**

Гурть гладкій.

Вѣсъ 304 дол. (3 зол. 16 дол.)

Ch. 590.

932. а. 1703. А. Царь до груди, на право, въ лавровомъ вѣнцѣ и въ плащѣ; круговая надпись начинается съ верху; за оной ободокъ.

**ЦРЬ ПЕТРЪ АЛЕКСѢВИЧЪ ВСЕАРОСИПОВЕЛИТЕЛЬ.**

*Прим.* Буквы С не круглыя, а четырехугольныя.

В. Двуглавый орелъ съ тремя коронами, держащій скипетръ и державу; круговая надпись начинается съ правой стороны отъ средней короны, и окончивается у лѣвой ея сторонѣ; за нею ободокъ.

**. ДАНСТА ДОБРАА ЦЕНА ПОЛТИНА. Л. У. Г.**

Гурть гладкій.

Вѣсъ 312 дол. (3 зол. 24 дол.)

932. в. 1703. А. Грудное изображеніе Царя, на право, въ лавровомъ вѣнцѣ и въ плащѣ; круговая надпись начинается съ верху; за оной ободокъ изъ точекъ.

**ЦРЬ ПЕТРЪ АЛЕКСѢВИЧЪ ВСЕАРОСИПОВЕЛИТЕЛЬ.**

*Прим.* Буква С не круглая а четырехугольная, и буквы Л и Б, связаны.

В. Двуглавый орелъ съ тремя коронами; держитъ скипетръ и державу; круговая надпись начинается съ правой стороны сред-

ней короны, и оканчивается у лѣвой ея сторонѣ; за оной ободокъ изъ точекъ.

**МАНЕТА . ДОБРАА . ЦЕНА . ПОЛТИНА ≠ΛΥΤ**

Гурть гладкѣй.

Сл. 591?

*Прим.* Оригиналъ этого слѣпка находится въ собраніи Г. Рейхеля, вѣсомъ 318 дол. (3 зол. 30 дол.)

932. с. 1703. А. Грудное изображеніе Царя, на право, въ лавровомъ вѣнцѣ и въ плащѣ; круговая надпись начинается съ верху; за оной ободокъ изъ точекъ.

**ЦРЬПЕТРЪАЛЕΞІЕВИЧЪВСЕАРОСИПОВЕЛІТЕЛЬ.**

*Прим.* Буквы Л и Ъ, связаны.

В. Подобно № 932. в. но другаго штемпеля.

Гурть гладкѣй.

*Прим.* Оригиналъ этого слѣпка находится въ собраніи Г. Рейхеля, вѣсомъ 322 дол. (3 зол. 34 дол.)

933. 1704. А. Подобно № 932, но круговая надпись:

**ЦРЬПЕТРЪАЛЕΞІЕВИЧЪВСЕАРОСИПОВЕЛІТЕЛЬ**

*Прим.* Буквы С не круглая а четырехугольная, и буквы Л и Ъ, связаны.

В. Подобно № 932, но круговая надпись:

**МАНСТАДОБРААЦЕНАПОЛТИНА ≠ΛΥΔ**

Гурть гладкѣй.

Вѣсъ 316½ дол. (3 зол. 28½ дол.)

Сл. 592.

934. 1704. А. Подобно № 932, но круговая надпись:

**ЦРЬПЕТРЪАЛЕΞІЕВИЧЪВСЕАРОСИПОВЕЛІТЕЛЬ.**

*Прим.* Буквы С не круглая а четырехугольная.

В. Подобно № 933.

Гурть гладкѣй.

Вѣсъ 318 дол. (3 зол. 30 дол.)

935. 1704. А. Подобно № 932, но круговая надпись:

**ЦРЬПЕТРЪАЛЕΞІЕВИЧЪВСЕАРОСИПОВЕЛІТЕЛЬ**

*Прим.* Буква С въ слово РОСИ, не круглая а четырехугольная, и буквы Л и Ъ, связаны.

В. Подобно № 933.

Гурть гладкѣй.

Вѣсъ 314 дол. (3 зол. 26 дол.)

936. 1704. А. Подобно № 935.

В. Подобно № 933. только посторонамъ хвоста орла, буквы: М Д (Московскаго двора.)

Гурть гладкѣй.

Вѣсъ 331 дол. (3 зол. 43 дол.)

Сл. 593.

937. 1704. А. Подобно № 935.

В. Подобно № 936, но другого штемпеля.  
Гурть гладкій.

Вѣсъ 313 дол. (3 зол. 25 дол.)

938. 1704. А. Подобно № 935.

В. Подобно № 936, но другого штемпеля.  
Гурть гладкій.

Вѣсъ 313½ дол. (3 зол. 25½ дол.)

939. 1704. А. Подобно № 935.

В. Подобно № 936, но другого штемпеля.  
Гурть гладкій.

Вѣсъ 308½ дол. (3 зол. 20½ дол.)

940. 1704. А. Подобно № 932, но круговая надпись:

ЦРЬПЕТРЪАЛЕКСѢВИЧЪВСЕАРОПИПОВСАГТСАЪ

*Прим.* Буквы Л и Б, связаны.

В. Подобно № 936, но другого штемпеля.  
Гурть гладкій.

Вѣсъ 316½ дол. (3 зол. 28½ дол.)

941. 1704. А. Подобно № 935, но другого штемпеля.

В. Подобно № 936, но другого штемпеля.  
Гурть гладкій.

Вѣсъ 317½ дол. (3 зол. 29½ дол.)

942. 1705. А. Подобно № 935.

В. Подобно № 932, но круговая надпись:  
МАНСТАДОБРАЦЕНАПОЛТИНА ЛУС  
Гурть гладкій.

Вѣсъ въ 2 экз. 641 дол. (320½ дол.) (3 зол. 32½ дол.)

943. 1705. А. Подобно № 935.

В. Подобно № 942, но другого штемпеля.  
Гурть гладкій.

Вѣсъ 319 дол. (3 зол. 31 дол.)

944. 1705. Подобно № 942, но другого штемпеля.

Гурть гладкій.

Вѣсъ 323½ дол. (3 зол. 35½ дол.)

945. 1705. Подобно № 942, но другого штемпеля.

Гурть гладкій.

Вѣсъ 319½ дол. (3 зол. 31½ дол.)

946. 1705. Подобно № 942, но другаго штемпеля.

Гурть гладкій.

Вѣсъ въ 2 экз.  $629\frac{1}{2}$  дол. ( $314\frac{1}{2}$  дол.) (3 зол.  $26\frac{1}{2}$  дол.)

947. 1705. А. Царь до груди, на право, въ лавровомъ вѣнцѣ, въ латахъ, и въ драпированномъ плащѣ; круговая надпись начинается съ верху съ правой стороны; за оной ободокъ изъ точекъ.

**ЦРЬ ПЕТРЪ АЛЕКСѢВИЧЪ ВСЕА РОСІИ ПОВЕЛИТЕЛЬ**

*Прим.* Буквы С не круглыя, а четверугольныя, и буквы Л и Б, связаны.

В. Подобно № 942.

Гурть гладкій.

Вѣсъ  $305\frac{1}{2}$  дол. (3 зол.  $17\frac{1}{2}$  дол.)

Сл. 595.

948. 1705. А. Царь до груди, на право, въ лавровомъ вѣнцѣ, въ украшенныхъ латахъ и въ драпированномъ вышитомъ плащѣ; круговая надпись начинается съ верху; за оной ободокъ изъ точекъ.

**ЦРЬ ПЕТРЪ АЛЕКСѢВИЧЪ ВСЕА РОСІИ ПОВЕЛИТЕЛЬ**

*Прим.* Буква С въ слово РОСІИ, четверугольная, буквы Л и Б, связаны.

В. Подобно № 942.

Гурть гладкій.

Вѣсъ  $306\frac{1}{2}$  дол. (3 зол.  $18\frac{1}{2}$  дол.)

949. 1705. А. Подобно № 948, но другаго штемпеля, и буква Ч въ круговой надписи, на выворотъ.

В. Подобно № 942, но другаго штемпеля.

Гурть гладкій.

Вѣсъ  $313\frac{1}{2}$  дол. (3 зол.  $25\frac{1}{2}$  дол.)

949. а. 1705. А. Подобно № 948.

(1375.) В. Подобно № 949.

Гурть гладкій.

Вѣсъ 313 дол. (3 зол. 25 дол.)

*Прим.* Полтинники за № 948, 949, и 949. а. между жемьями известны подъ названіемъ: уборные.

950. 1706. А. Подобно № 947.

В. Подобно № 932, но круговая надпись:

**МАНСТАДОБРАЦЕНАПОЛТИНА** ≠ АУС

Гурть гладкій.

Вѣсъ въ 2 экз. 618 дол. (309 дол.) (3 зол. 21 дол.) Сл. 596.

951. 1706. А. Подобно № 947, но круговая надпись:

**ЦРЬ ПЕТРЪ АЛЕКСѢВИЧЪ ВСЕА РОСІИ ПОВЕЛИТЕЛЬ**

*Прим.* Буквы С не круглыя, а четверугольныя, и буквы Л и Б, связаны.

В. Подобно № 950, но другаго штемпеля.

Гурть гладкій.

Вѣсъ 296 $\frac{1}{2}$  дол. (3 зол. 8 $\frac{1}{2}$  дол.)

952. 1706. А. Подобно № 947.

В. Подобно № 950, но другаго штемпеля.

Гурть гладкій.

Вѣсъ 541 $\frac{1}{2}$  дол. (3 зол. 55 $\frac{1}{2}$  дол.)

953. 1707. А. Портретъ Царя подобный № 947, только на латахъ Россійскій орелъ; круговая надпись начинается съ правой стороны головы, и оканчивается у лѣвой ея стороны; за надписью ободокъ изъ точекъ.

+ ЦРЬ . ПЕТРЪ . АЛЕКСѢВИЧЪ: В: Р: П +

В. Двуглавый орелъ съ тремя коронами, держитъ скипетръ и державу; въ низу  $\neq$  А (хвостъ.) ЦЗ круговая надпись начинается у скипетра и оканчивается у державы; вокругъ ободокъ изъ точекъ.

**МОСКОВСКИ (корона) ПОЛТИННИКЪ**

*Прим.* Первая буква С не круглая, а четверугольная.

Гурть гладкій.

Вѣсъ въ 2 экз. 634 $\frac{1}{2}$  дол. (317 дол.) (3 зол. 29 дол.) Сн. 597-

954. 1707. Подобенъ № 953, но другаго штемпеля.

Вѣсъ 312 дол. (3 зол. 24 дол.)

955. 1707. А. Подобно № 953.

В. Подобно № 953, но въ низу годъ Арабскими цифрами: 17 (хвостъ) 07

Гурть гладкій.

Вѣсъ въ 2 экз. 626 дол. (313 дол.) (3 зол. 25 дол.) Сн. 598.

956. 1707. Подобно № 955, но другаго штемпеля.

Вѣсъ 320 $\frac{1}{2}$  дол. (3 зол. 32 $\frac{1}{2}$  дол.)

957. 1710. А. Подобно № 953.

В. Двуглавый орелъ съ тремя королевскими коронами; въ лапахъ держитъ скипетръ и державу; круговая надпись начинается съ правой стороны отъ средней короны, и оканчивается у лѣвой ея сторонѣ; вокругъ шнуръ.

**МАНЕТА ДОБРАА ЦЕНА ПОЛТИНА. 1710**

Гурть гладкій.

Вѣсъ 515 дол. (3 зол. 27 дол.)

957. а. 1710. Грудное изображение Императора, на право, въ лавровомъ вѣнцѣ, въ украшенныхъ латахъ и въ плащѣ; въ низу маленькій Андреевскій крестъ; круговая надпись начинается съ лѣвой стороны у плеча, и оканчивается на правой противъ груди; за оной шнуръ.

**ЦРЬ: ПЕТРЪ: АЛЕКСѢВИЧЪ: В: Р: П:**

В. Двуглавый орелъ съ тремя королевскими коронами, держитъ скипетръ и державу; круговая надпись начинается съ лѣвой стороны отъ средней короны, и оканчивается у правой ея стороны; за оной шнуръ.

**МАНЕТА ДОБРАА ЦЕНА ПОЛТИНА. 1710**

Гуртъ гладкій.

Сб. 599. (15.4.)

*Прим.* Оригиналъ этого слѣпка находится въ собраніи Г. Рейхеля, вѣсомъ 285 дол. (2 зол. 93 дол.)

958. 1712. А. Царь до груди, на право, въ лавровомъ вѣнцѣ, въ латахъ и съ драпированнымъ плащемъ; круговая надпись начинается съ лѣвой стороны близь плеча; вокругъ ободокъ изъ точекъ.

**ЦРЬ ПЕТРЪ (голова) АЛЕКСѢВИЧЪ**

В. Двуглавый орелъ съ тремя Императорскими коронами, держитъ скипетръ и державу; круговая надпись начинается съ лѣвой стороны у скипетра.

**МОСКОВСКИ (корона) ПОЛТИНА 1712**

Гуртъ гладкій.

Вѣсъ 301 дол. (3 зол. 13 дол.)

Сб. 601.

959. 1712. А. Подобно № 958, но другаго штемпеля.

В. Тотъ же орелъ какъ въ № 958; внизу годъ 17 (хвостъ) 12 круговая надпись начинается у скипетра и оканчивается у державы; вокругъ шнуръ.

**МОСКОВСКИ (корона) ПОЛТИНА**

Гуртъ гладкій.

Вѣсъ въ 2 экз. 620 дол. (310 дол.) (3 зол. 22 дол.) Сб. 600.

960. 1712. Подобно № 959, но другаго штемпеля.

Вѣсъ 318½ дол. (3 зол. 30½ дол.)

961. 1718. А. Царь до груди на право; въ лавровомъ вѣнцѣ, въ латахъ и въ драпированномъ плащѣ; круговая надпись начинается съ верху; вокругъ шнуръ.

**ЦРЬ ПЕТРЪ АЛЕКСѢВИЧЪ ВСЕА РОСІИ САМОДЕРЖЕЦЪ . ѿ .**

*Прим.* Буквы С не круглыя, а четырехугольныя.

В. Тотъ же орелъ какъ въ № 958; круговая надпись начинается съ правой стороны отъ средней короны; вокругъ шнуръ.

МОНЕТА НОВАА ЦЕНА ПОЛТИНА ~~А~~ΨНИ

Гурть съ надписью.

МОСКОВЬСКААУКАЗНААПОЛТНАМАНЕТНАГОДЕНЕЖНАГОДВОРА 1718 П

Вѣсъ 306 дол. (3 зол. 18 дол.) Ch. 605.

962. 1718. А. Царь до груди, на право; въ лавровомъ вѣнцѣ, въ латахъ и въ драпированномъ плащѣ; подъ рукавомъ буква М; круговая надпись начинается съ верху; вокругъ шнуръ.

ЦРЬ ПЕТРЪ....СВИЧЬ ВСЕА РОСИ САМОДЕРЖЕЦЬ

В. Подобно № 961.

Гурть какъ въ № 961.

Вѣсъ 292 дол. (3 зол. 4 дол.)

963. 1718. А. Подобно № 961, но другой портретъ, и круговая надпись:

ЦРЬ ПЕТРЪ АЛЕКСЕВИЧЬ ВСЕА РОСИ САМОДЕРЖЕЦЬ.

В. Подобно № 961, но круговая надпись:

МОНЕТА НОВАА ЦЕНА ПОЛТИНА. ~~А~~ΨНИ

Гурть подобенъ № 961.

Вѣсъ 295½ дол. (3 зол. 7½ дол.)

964. 1718. А. Подобно № 963; подъ рукавомъ буквы ОК

В. Подобно № 961, только между словами въ надписи точки.

Гурть какъ въ № 961.

Вѣсъ 311 дол. (3 зол. 23 дол.) Ch. 606.

965. 1718. А. Подобно № 963, но другаго штемпеля.

В. Подобно № 961, но круговая надпись:

МОНЕТА НОВАА ЦЕНА ПОЛТИНА АΨНИ

Гурть какъ въ № 961.

Вѣсъ 308½ дол. (3 зол. 20½ дол.)

966. 1718. А. Подобно № 963, но въ надписи безъ точекъ между словами.

В. Подобно № 965.

Гурть какъ въ № 961.

Вѣсъ 307 дол. (3 зол. 19 дол.)

967. 1718. А. Подобно № 964, но другаго штемпеля.

В. Подобно № 961, но круговая надпись:

МОНЕТА НОВАА ЦЕНА ПОЛТИНА. ~~А~~Ψ. НИ.

Гурть съ неясною надписью.

Вѣсъ 310 дол. (3 зол. 22 дол.)

968. 1718. А. Похоже на № 961, но другой портретъ, и круговая надпись большею частію стерта.  
 В. Подобно № 967.  
 Гурть какъ въ № 961.  
 Вѣсъ 292 дол. (3 зол. 4 дол.) Ch. 604.
969. 1718. А. Подобно № 963, но другой портретъ.  
 В. Подобно № 967.  
 Гурть какъ въ № 961.  
 Вѣсъ 315 дол. (3 зол. 27 дол.)
970. 1718. А. Подобно № 964, но другаго штемпеля.  
 В. Подобно № 961, но круговая надпись:  
 МАНЕТА НОВАА ЦЕНА ПОЛТИНА ~~АУШИ~~  
 Гурть какъ въ № 961.  
 Вѣсъ 315 дол. (3 зол. 27 дол.)
971. 1718. А. Подобно № 970.  
 В. Подобно № 964.  
 Гурть какъ въ № 961.  
 Вѣсъ 305½ дол. (3 зол. 17½ дол.)
972. 1719. А. Подобно № 958.  
 В. Двуглавый орелъ съ тремя Императорскими коронами; держитъ скипетръ и державу; круговая надпись начинается отъ скипетра и обанчивается у державы.  
 МОСКОВСКИ. (корона) ПОЛТИНА 1719  
 Гурть гладкій.  
 Вѣсъ 300 дол. (3 зол. 12 дол.) Ch. 608.  
*Прим.* Эта полтина очень походитъ на № 958.
973. 1719. А. Подобно № 961.  
 В. Подобно № 961, только круговая надпись:  
 МОНЕТА НОВАА ЦЕНА ПОЛТИНА ~~АУ.Θ.Ι~~  
 Гурть съ надписью:  
 ПОЛТИНА МАНЕТЬ НА ГОДЕНЕЖЬ НА ГОД В ОРА 1719 П  
 Вѣсъ 297½ дол. (3 зол. 9½ дол.) Ch. 607.
974. 1719. А. Подобно № 961, только круговая надпись:  
 ЦРЬ ПЕТРЪ АЛЕКСІЕВИЧЪ ВСЕА РОСИ САМОДЕРЖЕЦЪ.  
 В. Подобно № 973, но другаго штемпеля.  
 Гурть какъ въ № 961.  
 Вѣсъ 307½ дол. (3 зол. 19½ дол.)
975. 1719. А. Подобно № 962, но другаго штемпеля, и безъ буквы М.  
 В. Подобно № 961, только съ годомъ ~~АУ.Θ.Ι~~



Гурть съ надписью:

ПОЛТИНИКЪ \* КРАСНАГО \* ДЕНЕЖНАГОДВОРА 1718 П \*

Вѣсь 326 дол. (3 зол. 38 дол.)

✓ 976. 1719. А. Подобно № 963, но другаго штемпеля.

В. Подобно № 975, но другаго штемпеля.

Гурть какъ въ № 961.

Вѣсь  $305\frac{1}{3}$  дол. (3 зол.  $15\frac{1}{3}$  дол.)

977. 1719. А. Подобно № 962, но другаго штемпеля.

В. Подобно № 961; но на орлѣ выше хвоста буква Л, и круговая надпись:

МОНЕТА. НОВАА. ЦЕНА. ПОЛТИНА. ⚭АΨΘΙ

Гурть какъ въ № 975.

Вѣсь  $308\frac{1}{2}$  дол. (3 зол.  $20\frac{1}{2}$  дол.)

✓ 978. 1719. А. Подобно № 962, но другаго штемпеля.

В. Подобно № 973.

Гурть какъ въ № 961.

Вѣсь 278 дол. (2 зол. 86 дол.)

979. 1719. А. Подобно № 962, но другаго штемпеля.

В. Подобно № 977, но безъ точекъ между словами.

Гурть какъ въ № 975.

Вѣсь 286 дол. (2 зол. 94 дол.)

980. 1719. Подобно № 979, но другаго штемпеля.

Гурть съ неясною надписью.

Вѣсь  $500\frac{1}{2}$  дол. (3 зол.  $12\frac{1}{2}$  дол.)

981. 1719. А. Подобно № 962, но круговая надпись:

ЦРЬ ПЕТРЪ АЛЕКСІЕВИЧЪ ВСЕА РОСИИ САМОДЕРЖЕЦЪ

В. Подобно № 973.

Гурть какъ въ № 975.

Вѣсь 304 дол. (3 зол. 16 дол.)

*Прим.* На А. этой монеты находится маленькой штемпель, показывающій что она некогда а ходилась въ собраніи Г. Лисенко.

✓ 982. 1719. А. Подобно № 962, но другаго штемпеля.

В. Подобно № 973, но другаго штемпеля.

Гурть подобно № 961.

Вѣсь въ 2 экз. 605 дол. ( $302\frac{1}{2}$  дол.) (3 зол.  $14\frac{1}{2}$  дол.)

983. 1720. А. Царь до груди, направо, въ лавровомъ вѣнцѣ, въ латахъ и въ застегнутомъ на плечѣ плащѣ; круговая надпись начи-  
нается съ верху.

⚭ ЦРЬ ПЕТРЪ АЛЕКСІЕВИЧЪ ВСЕА РОСИИ САМОДЕРЖЕЦЪ

Р. Двуглавный орелъ съ тремя Императорскими коронами, держитъ Скипетръ и державу; круговая надпись начинается съ правой стороны средней короны, и оканчивается у лѣвой ея сторонѣ; вокругъ видны остатки вѣнца.

**МОНЕТА НОВАА ЦЕНА ПОЛТИНА  $\neq$  АУК**

Гуртъ гладкій.

Вѣсъ 244 дол. (2 зол. 52 дол.)

984. 1720. А. Подобно № 983, но другой портретъ, и вокругъ вѣнецъ.

Р. Подобно № 983, но другаго штемпеля.

Гуртъ съ надписью:

ПОЛТИНАМАНЕТЬНАГОДЕНЦАГО \* ДВОРА \* 1720 \* \*\*

Вѣсъ 312 дол. (3 зол. 24 дол.)

985. 1720. А. Портретъ похожій на № 983; круговая надпись начинается съ верху; за оной шнуръ.

**ЦРЬ ПЕТРЪ АЛЕКСІЕВИЧЪ ВСЕА РОСИ САМОДЕРІЕЦЪ.**

Р. Подобно № 983, но вокругъ шнуръ.

Гуртъ съ надписью:

МОСКОВСКААУКАЗНАПОЛТИНАМАНЕТЬНАГОДВОРА 1720

Вѣсъ въ 2 экз. 608 $\frac{1}{2}$  дол. (304 дол.) (3 зол. 16 дол.)

986. 1720. А. Подобно № 983, только вокругъ шнуръ, и круговая надпись:

**ЦРЬ ПЕТРЪ АЛЕКСІЕВИЧЪ ВСЕА РОСИ САМОДЕРЖЕЦЪ**

Р. Подобно № 985, но круговая надпись:

**МОНЕТА НОВАА ЦЕНА ПОЛТИНА  $\neq$  АУК**

Гуртъ съ надписью:

УКАЗНАЦПОЛТИНАДЕНЕЖНАГОМАНЕТНАГОДВОРА 1720 :

Вѣсъ 504 $\frac{1}{3}$  дол. (3 зол. 16 $\frac{1}{2}$  дол.)

987. 1720. А. Подобно № 983, но вокругъ шнуръ, и круговая надпись:

**ЦРЬ ПЕТРЪ АЛЕКСІЕВИЧЪ ВСЕА РОСИ САМОДЕРЖЕЦЪ.**

Р. Подобно № 985, но круговая надпись:

**МОНЕТА НОВАА ЦЕНА ПОЛТИНА  $\neq$  АУК.**

Гуртъ съ надписью:

УКАЗНАЦПОЛТИНАМАНЕТЬНАГОДВОРА 1720

Вѣсъ 310 дол. (3 зол. 22 дол.)

988. 1720. А. Подобно № 983; но подъ рукавомъ буквы КО, и круговая надпись:

**ЦРЬ ПЕТРЪ АЛЕКСІЕВИЧЪ ВСЕА РОСИ САМОДЕРЖЕЦЪ.**

В. Подобно М 983.

Гурть съ полумстертой надписью, кажется подобной М 984.

Вѣсъ 304 дол. (3 зол. 16 дол.)

989. 1720. А. Подобно М 983; вокруг вѣнецъ.

В. Подобно М 983; по другаго штемцеля.

Гурть какъ въ М 984.

Вѣсъ 317 дол. (3 зол. 29 дол.)

990. 1720. А. Подобно М 986, но въ надписи безъ точекъ между буквами.

В. Подобно М 983.

Гурть гладкій.

Вѣсъ 267 дол. (2 зол. 75 дол.)

991. 1721. А. Царь до груди, направо, въ лавровомъ вѣнци, въ шитомъ платъ, и въ драпированномъ, на плечѣ застегнутомъ, плащъ; круговая надпись начинается съ верху; за оною вѣнецъ.

ЦРЬПЕТРЪ. АЛЕКСАНДРОВИЧЪ. БОГА. ГОСИ. САМОДЕРЖЕЦЪ.

В. Двуглавый орелъ съ тремя Императорскими коронами, держитъ скипетръ и державу; круговая надпись начинается съ правой стороны отъ средней короны, и оканчивается у левой ея сторонъ; вокруг вѣнецъ.

МОНЕТА. НОВАА. ЦЕНА. ПОЛТИНА. ЛУКА.

Гурть съ надписью:

ПОЛТИНАМАМОНЕТАГОДЕНЕЖНАГОДВОРА 1721

Вѣсъ 310½ дол. (3 зол. 22½ дол.)

992. 1721. А. Подобно М 991, только безъ точекъ между словами.

В. Подобно М 991.

Гурть подобно М 991.

Вѣсъ 325 дол. (3 зол. 37 дол.)

993. 1721. А. Подобно М 991, но другаго штемцеля.

В. Подобно М 991, но другаго штемцеля.

Гурть съ надписью:

УКАЗНЫПОЛТИНИЕДЕНЕЖНАГОМАМОНЕТАГОДВОРА 1721

Вѣсъ 314 дол. (3 зол. 26 дол.)

994. 1721. А. Подобно М 991, но другаго штемцеля.

В. Подобно М 991, но другаго штемцеля: (годъ: . ЛУКА.)

Гурть подобно М 993.

Вѣсъ 302½ дол. (3 зол. 14½ дол.)

995. 1721. А. Подобно М 991, но другаго штемцеля.

В. Подобно № 991, только годъ .~~А~~ .~~У~~ .~~К~~ .~~А~~ .

Гурть съ надписью:

..... ПОЛТИННИКЪ ДЕНЕЖНАГО ДВОРА 1721

Вѣсъ 307 дол. (3 зол. 19 дол.)

996. 1721. А. Подобно № 991, но круговая надпись:

+ ЦРЬ . ПЕТРЪ . АЛЕКСИВИЧЪ . ВСЕА РОСИ . САМОДЕРЖЕЦЪ

В. Подобно № 991.

Гурть подобно № 993.

Вѣсъ 296<sup>1</sup>/<sub>2</sub> дол. (3 зол. 8<sup>1</sup>/<sub>2</sub> дол.)

997. 1722. А. Подобно № 991, но круговая надпись:

ПЕТРЪ . А . ИМПЕРАТОРЪ . І . САМОДЕРЖЕЦЪ . ВСЕРОССИСКИ

В. Подобно № 991, только круговая надпись:

. МОНЕТА . НОВАА . ЦЕНА . ПОЛТИНА . ~~А~~УКВ .

*Прим.* Прикѣтно что штемпель передѣланъ, и былъ прежде съ годомъ ~~А~~УКА .

Гурть съ надписью:

РОСИСКАА ПОЛТИНА МОНЕТНОГО ДВОРА .

998. 1722. А. Подобно № 997, но круговая надпись:

ПЕТРЪ А . ИМПЕРАТОРЪ . І . САМОДЕРЖЕЦЪ . ВСЕРОССИСКИ . ° .

В. Подобно № 997, только годъ 17.22

Гурть подобно № 997.

Вѣсъ 317 дол. (3 зол. 29 дол.)

Сл. 612.

999. 1723. А. Бюстъ направо, въ лавровомъ вѣнцѣ, въ латахъ, на которыхъ изображенъ Россійскій орелъ, въ горностаевомъ плащѣ, и съ Андрѣевскою цѣпью и крестомъ; круговая надпись начинается съ верху; за оною шнуръ.

ПЕТРЪ . А . ИМПЕРАТОРЪ . І . САМОДЕРЖЕЦЪ . ВСЕРОССИСКИ .

В. Подобно № 991, только круговая надпись, за которой шнуръ.

. МОНЕТА . НОВАА . ЦЕНА . ПОЛТИНА . 1723 .

Гурть съ надписью:

РОСИСКОІ \*\*\* ПОЛТИННИКЪ \*\*\*

Вѣсъ 309 дол. (3 зол. 21 дол.)

Сл. 616. (13.1.)

1000. 1723. А. Подобно № 999, но другаго штемпеда.

В. Подобно № 999, но круговая надпись:

МОНЕТА . НОВАА . ЦЕНА . ПОЛТИНА . 1 . 7 . 2 . 3

Гурть съ надписью:

РОСИСКАА ПОЛТИНА ДВОРЪ ГОЛОУСЯКОВСКОГО

Вѣсъ 308 дол. (3 зол. 20 дол.)

1001. 1723. А. Подобно № 999, но подъ рукавомъ двѣ маленькія буквы: кажется ОК

В. Подобно № 999, но безъ точекъ между словами надписи.

Гурть съ неясною подписью.

Вѣсъ  $288\frac{1}{2}$  дол. (3 зол.  $\frac{1}{2}$  дол.)

1002. 1723. А. Бюстъ Императора на право, въ лавровомъ вѣнцѣ, въ Римскомъ кирасѣ, и съ маленькою драпировкою; на груди виденъ Россійской орелъ; круговая надпись начинается съ верху; за оной шнуръ.

**ПЕТРЪИМПЕРАТОРЪСАМОДЕРЖЕЦЪВСЕРОСИДСКИИ**

В. Подобно № 999, но безъ точекъ между словами надписи.

Гурть съ неясною надписью.

Вѣсъ  $298\frac{1}{2}$  дол. (3 зол.  $10\frac{1}{2}$  дол.)

1003. 1723. А. Подобно № 1002, но между словами надписи, точки.

В. Подобно № 999.

Гурть подобно № 999.

Вѣсъ  $306\frac{1}{2}$  дол. (3 зол.  $18\frac{1}{2}$  дол.)

1004. 1723. А. Подобно № 1003, но другаго штемпеля.

В. Подобно № 999.

Гурть подобно № 999.

Вѣсъ  $311\frac{1}{2}$  дол. (3 зол.  $25\frac{1}{2}$  дол.)

1005. 1723. А. Подобно № 1003, но другаго штемпеля.

В. Подобно № 999.

Гурть подобно № 999.

Вѣсъ 313 дол. (3 зол. 25 дол.)

1006. 1724. А. Подобно № 1002, но круговая надпись въ низу разделена бюстомъ:

**ПЕТРЪ.А.ИМПЕРАТОРЪ (бюстъ) САМОДЕРЖЕЦЪ.ВСЕРОСИДСКИИ.**

В. Подобно № 999, но круговая надпись:

**МОНЕТА . НОВАА . ЦЕНА . ПОЛТИНА . 1724**

Гурть подобно № 999.

Вѣсъ  $310\frac{1}{2}$  дол. (3 зол.  $22\frac{1}{2}$  дол.)

Ch. 618.

1007. 1724. А. Подобно № 1006, но другаго штемпеля.

В. Подобно № 1006, но другаго штемпеля.

Гурть подобно № 999.

Вѣсъ  $302\frac{1}{2}$  дол. (3 зол.  $14\frac{1}{2}$  дол.)

1008. 1725. А. Подобно № 1006, но другаго штемпеля.

В. Подобно № 999, но круговая надпись:

**МОНЕТА . НОВАА . ЦЕНА . ПОЛТИНА . 1725**

Гурть съ надписью:

**РОССИСКОМ \* \* \* \* ПОЛТИНИИЪ \* \* \* \***

- Вѣсъ 320 дол. (3 зол. 32 дол.) Ch. 619.
1009. 1725. Подобно № 1008, но другаго штемпеля.  
Вѣсъ 313 дол. (3 зол. 25 дол.)
1010. 1725. Подобно № 1008, но другаго штемпеля.  
Вѣсъ 308½ дол. (3 зол. 20½ дол.)
1011. 1725. А. Императоръ до груди, на право, въ лавровомъ вѣнцѣ, въ украшенныхъ латахъ, и въ драпированномъ на плечѣ связанномъ плащѣ; подъ рукавомъ буквы С П В (С. Петербургъ); круговая надпись начинается съ верху; за оной шнуръ.
- \* \* ПЕТРЪ.ИМПЕРАТОРЪ.САМОДЕРЖЕЦЪ.ВСЕРОССИИ.СКИИ  
В. Подобно № 999, но круговая надпись:  
МОНЕТА \* НОВАЯ \* ЦЕНА \* ПОЛТИНА \* 1725  
Гуртъ № 3.

- Вѣсъ въ 2 вѣз. 641½ дол. (321 дол.) (3 зол. 33 дол.) Ch. 620. (13.2.)
1012. Безъ года. А. Царь до груди на право, въ лавровомъ вѣнцѣ, въ латахъ, и въ драпированномъ плащѣ; круговая надпись начинается съ лѣвой стороны у рукава, и оканчивается у груди; вокругъ шнуръ.

ЦРЬ • ПЕТРЪ • АЛЕКСАНДРОВИЧЪ • В. Р. П

- В. Двуглавый орелъ, съ тремя Императорскими коронами, держитъ скипетръ и державу; круговая надпись начинается съ лѣвой стороны у скипетра и оканчивается у державы; вокругъ шнуръ.

МОСКОВСКИ • ПОЛТИНА.

Гуртъ гладкій.

- Вѣсъ въ 2 вѣз. 626 дол. (313 дол.) (3 зол. 25 дол.) Ch. 603. (13.4.)
1013. Безъ года. А. Царь до груди, на право, въ лавровомъ вѣнцѣ, въ латахъ и въ драпированномъ плащѣ; круговая надпись начинается съ правой стороны головы, и оканчивается съзади; вокругъ шнуръ.

+ ЦРЬ • ПЕТРЪ • АЛЕКСАНДРОВИЧЪ • В. Р. П +

В. Подобно № 1012.

Гуртъ гладкій.

Вѣсъ 302½ дол. (3 зол. 14½ дол.) Ch. 602. (13.3.)

75. Полуполтинники.

1014. 1701. А. Царь до груди, на право, въ лавровомъ вѣнцѣ и съ драпированнымъ плащемъ; круговая надпись начинается съ верху; за оной ободокъ.

ЦРЬ ПЕТРЪ АЛЕКСАНДРОВИЧЪ ВСЕРОССИЙСКИЙ ЦАРИТЕЛЬ.

Прим. Буквы С не дружны, а четверугольныя.

**И. Двуглавый орелъ, съ тремя коронами, держитъ скипетръ и державу; круговая надпись начинается съ правой стороны отъ средней короны и оканчивается у лѣвой ея сторонѣ; за надписью ободокъ. Подъ орломъ годъ** ❄️

**• \* • ПОЛЪПОЛЪ (годъ) ШИННИКЪ. ❄️**

**Гуртъ гладкій.**

**Ch. 624?**

*Прим.* Это слѣпокъ съ оригинала въ собраніи Ф. М. Круга находящася, который вѣсомъ 155 дол. (1 зол. 59 дол.) Въ собраніи Г. Рейхеля находится также экземпляръ этой монеты, вѣсомъ 153 дол. (1 зол. 57 дол.); у Шодара за № 623. (16. 1.) показанъ полуолтинникъ коего А. совершенно подобенъ нашему № 1014, хотя Шодаръ въ описаніи ошибочно показавъ круговую надпись.

**1015. 1701. А. Царь до груди, на право, въ лавровомъ вѣнцѣ, въ латахъ и съ драпированнымъ плащемъ; круговая надпись начинается съ правой стороны отъ головы, и оканчивается съзади оной; за надписью шнуръ.**

**ЦРЪПСТРЪАЛЪЪВЪВЪИЧЪВСЕАГОСИПОВЕЛИТЕЛЬ**

*Прим.* Буква Ч поставлена на изворотѣ, буква С въ слово РОСИ, четырехугольн., и буквамъ Л и Ъ сдвинуты.

**И. Двуглавый орелъ съ тремя коронами, держитъ скипетръ и державу; круговая надпись начинается съ правой стороны отъ средней короны, и оканчивается по лѣвой ея сторонѣ; вокругъ шнуръ.**

**ПОЛЪПОЛЪТИННИКЪ ❄️**

**Гуртъ гладкій.**

**Вѣсъ 165 дол. (1 зол. 69 дол.)**

**Ch. 622.**

**1015. а. 1701. А. Грудное изображеніе Царя на право, въ лавровомъ (1686.) вѣнцѣ, въ латахъ и въ плащѣ; круговая надпись начинается съ верху; за оной ободокъ.**

**ЦРЪПСТРЪАЛЪЪВЪВЪИЧЪВСЕАГОСИПОВЕЛИТЕЛЬ.**

*Прим.* Буквамъ С не круглыя, а четырехугольныя.

**И. Двуглавый орелъ съ одною короною, держитъ скипетръ и державу; на шеѣ у него виситъ крестъ; въ низу годъ** ❄️\*❄️\*❄️  
Круговая надпись начинается съ правой стороны отъ короны, и оканчивается у лѣвой ея сторонѣ; за оной ободокъ изъ точекъ.

**• ПОЛЪПОЛЪ (годъ) ТИННИКЪ**

**Гуртъ гладкій.**

**Ch. 623. (16. 1.)**

*Прим.* Оригиналъ этого слѣпка находится въ собраніи Г. Рейхеля, вѣсомъ 158 дол. (1 зол. 62 дол.)

**1016. 1702. А. Царь до груди, на право, въ лавровомъ вѣнцѣ и съ драпированнымъ плащемъ; круговая надпись начинается надъ головою; за оной ободокъ изъ точекъ.**

**ЦРЬ ПЕТРЪ АЛЕКСѢВИЧЪ ВСЕАРОСІИ ПОВСАГТЕАЪ.***Прим.* Буквы С по круглым, а четырехугольнымъ.

В. Двуглавый орелъ съ тремя коронами, держитъ скипетръ и державу; въ низу годъ  $\text{✠АУВ}$  Круговая надпись начинается съ правой стороны отъ средней короны, и обанчивается у лѣвой ея сторонѣ; за надписью ободокъ изъ точекъ.

**.ПОАУПОАЪ. (годъ) .ТИННИКЪ.**

Гуртъ гладкій.

Вѣсъ въ 2 экз. 311 дол. ( $155\frac{1}{2}$  дол.) (1 зол.  $59\frac{1}{2}$  дол.) Сл. 626. (17. 2.)*Прим.* На одномъ изъ этихъ экземпляровъ, положено клеймо означенное что когда принадлежалъ къ собранію Г. Лесенко.

1017. 1702. А. Подобно № 1016.

В. Подобно № 1016, но подъ орломъ годъ  $\text{✠АУВ}$  и круговая надпись:

**ПОАУПОАЪ (годъ) ПИИНИКЪ**

Гуртъ гладкій.

Вѣсъ 155 дол. (1 зол. 59 дол.)

Сл. 625.

*Прим.* У Шошара въ обѣихъ предыдущихъ полукоптинкахъ надпись по краю означена.

1018. 1702. Подобно № 1017, но другаго штемпеля.

Вѣсъ 135 дол. (1 зол. 39 дол.)

1019. 1702. А. Царь до груди, на право, въ лавровомъ вѣнцѣ и съ драпированнымъ плащемъ; круговая надпись начинается съ верху; за нею шнуръ.

**ЦРЬ ПЕТРЪ АЛЕКСѢВИЧЪ ВСЕАРОСІИ ПОВСАГТЕАЪ***Прим.* Буквы Л и Б, слезаны.

В. Подобно № 1017, но круговая надпись:

**ПОАУПОАЪ (годъ) ТИИНИКЪ**

Гуртъ гладкій.

Вѣсъ  $157\frac{1}{2}$  дол. (1 зол.  $61\frac{1}{2}$  дол.)

1020. 1702. А. Царь до груди, на право, въ лавровомъ вѣнцѣ, въ латахъ и въ драпированномъ плащѣ; круговая надпись начинается съ верху; за оной шнуръ.

**ЦРЬ ПЕТРЪ АЛЕКСѢВИЧЪ ВСЕАРОСІИ ПОВСАГТЕАЪ***Прим.* Буквы Л и Б, слезаны.

В. Подобно № 1017.

Гуртъ гладкій.

Вѣсъ  $164\frac{1}{2}$  дол. (1 зол.  $68\frac{1}{2}$  дол.)*Прим.* Монета эта новодѣльная и штемпель ея находится въ монетномъ дворѣ.

1021. 1703. А. Царь до груди, на право, въ лавровомъ вѣнцѣ и въ латахъ; круговая надпись начинается съ верху; за оной ободокъ изъ точекъ.



**ЦРЬСТРЪЛАБЪВНЧЬВСАГОСНПОВСАГТЪАЬ***Прим.* Буква С из РОСП не круглая, а четырехугольная, и буквы Л и Б, сдвоенны.В. Подобно № 1019, но годъ ~~Л~~ **ЛҮГ**

Гурть гладкій.

Вѣсъ 155 дол. (1 зол. 59 дол.)

Ch. 627. (17. 3.)

*Прим.* У Шодора изображение не зѣрное.

1022. 1704. А. Подобно № 1021, только круговая надпись:

**ЦРЬСТРЪЛАБЪВНЧЬВСАГОСНПОВСАГТЪАЬ***Прим.* Буквы С не круглыя, а четырехугольныя, и буквы Л и Б, сдвоенны.

В. Двуглавый орелъ съ тремя коронами, держитъ скипетръ и державу; круговая надпись начинается съ правой стороны отъ средней короны, и оканчивается у лѣвой ея сторонѣ.

**ПОЛЪПОЛЪТИННИКЪ ~~Л~~ **ЛҮД****

Гурть гладкій.

Вѣсъ 154½ дол. (1 зол. 58½ дол.)

Ch. 628.

1023. 1704. А. Подобно № 1022, но другаго штемпеля.

В. Подобно № 1022, но другаго штемпеля.

Гурть гладкій.

Вѣсъ 153½ дол. (1 зол. 57½ дол.)

1024. 1704. А. Подобно № 1022, но другаго штемпеля.

В. Подобно № 1022, но по сторонамъ хвоста орла буквы:

М (хвостъ) Д

Гурть гладкій.

Вѣсъ 160 дол. (1 зол. 64 дол.)

Ch. 629.

1025. 1704. Подобно № 1024, но другаго штемпеля.

Вѣсъ въ 2 экз. 321 дол. (160½ дол.) (1 зол. 64½ дол.)

1026. 1705. А. Подобно № 1020.

В. Двуглавый орелъ съ тремя коронами, изъ коихъ средняя Королевская; держитъ скипетръ и державу; круговая надпись начинается съ правой стороны отъ средней короны, и оканчивается у лѣвой ея сторонѣ; вокругъ шнуръ.

**ПОЛЪПОЛЪТИННИКЪАҮС**

Гурть гладкій.

Вѣсъ 157½ дол. (1 зол. 61½ дол.)

Ch. 633.

1027. 1705. А. Подобно № 1020, но безъ точки за словомъ ЦРЬ; и подъ рукавомъ буква Н

В. Подобно № 1026.

Гурть гладкій.

Вѣсъ 166½ дол. (1 зол. 70½ дол.)

Ch. 631.

1028. 1705. Подобно № 1026, но другого иттенвала.

Вѣсъ 204½ дол. (2 зол. 12¼ дол.)

*Прим.* Монета новодельная, коей иттенвалъ находится въ монетномъ дворѣ.

1029. 1705. А. Подобно № 1016, но другого иттенвала.

В. Подобно № 1028.

Гурть гладкій.

Вѣсъ 156 дол. (1 зол. 60 дол.)

*Прим.* Монета новодельная, съ которой иттенвала находится въ монетномъ дворѣ.

1030. 1707. А. Портретъ Царя, подобный № 1026; круговая надпись начинается у правой стороны головы и оканчивается у лѣвой ея стороны; вокругъ ободокъ изъ точекъ.

**\*МОСКОВЦКИ \* ПОДЪПОЛТИННИКЪ**

Гурть гладкій.

Вѣсъ 154 дол. (1 зол. 58 дол.)

Сл. 636.

1031. 1707. А. Подобно № 1030, только круговая надпись:

**ЦРЬ ПЕТРЪ АЛЕКСѢВИЧЪ С: Р: П:**

В. Подобно № 1030.

Гурть гладкій.

Вѣсъ 171 дол. (1 зол. 75 дол.)

*Прим.* Монета новодельная, съ которой иттенвала находится въ монетномъ дворѣ.

1032. 1707. А. Царь до груди, на право, въ лавровомъ вѣнцѣ; въ латахъ и въ драпированномъ плащѣ; круговая надпись начинается съ правой стороны у головы и оканчивается съ задн ея; вокругъ шнуръ.

**ЦРЬ . I . В . К . ПЕТРЪ . АЛЕКСѢВИЧЪ**

В. Подобно № 1030.

Гурть гладкій.

Вѣсъ 177 дол. (1 зол. 81 дол.)

*Прим.* Монета новодельная, съ которой иттенвала находится въ монетномъ дворѣ.

1033. 1707. А. Подобно № 1031.

В. Подобно № 1030, но по бокамъ хвоста орла, годъ: 17 (хвостъ) 07 и круговая надпись:

**МОСКОВСКИ ПОДЪПОЛТИННИКЪ**

*Прим.* Буквы С не круглыя, а четырехугольныя.

Гурть гладкій.

Вѣсъ въ 2 экз. 307 дол. (153½ дол.) (1 зол. 57½ дол.) Сл. 634.

1034. 1710. А. Царь до груди, на право, въ лавровомъ вѣнцѣ, въ латахъ и въ драпированномъ плащѣ; круговая надпись начинается съ лѣвой стороны у плеча, и оканчивается съ правой у груди; вокругъ шнуръ.

ЦРЬ ПЕТРЪ

АЛЕКСИВИЧЪВ. Р П.

**В.** Двуглавый орелъ съ тремя Императорскими коронами, держигъ скипетръ и державу; по бокамъ хвоста орла годъ: 17 (хвостъ) 10; круговая надпись въ двухъ частяхъ: первая начинается съ права отъ средней короны, и оканчивается у державы; другая начинается отъ скипетра и оканчивается у средней коронѣ; вокругъ шнуръ.

ПОЛЪПОЛЬ ТИШНИКЪ

Гуртъ гладкій.

Вѣсъ 158 дол. (1 зол. 62 дол.)

Ch. 637. (17. 4.)

**1035. 1715. А.** Царь до груди на право, въ лавровомъ вѣнцѣ, въ латахъ и въ драпированномъ плащѣ; съ низу буква G (Gouin); круговая надпись начинается съ лѣва у плеча, и оканчивается съ права у груди.

ЦРЬ ПЕТРЪ (часть головы) АЛЕКСИВИЧЪ

**В.** Двуглавый орелъ съ тремя Императорскими коронами, держитъ скипетръ и державу; круговая надпись начинается съ лѣвой стороны; вокругъ шнуръ.

МОСКОВСКИ (корова) ПОЛЪПОЛТИНИКЪ ♂ 1 (хвостъ) 713 ♂

Гуртъ гладкій.

Вѣсъ 158 дол. (1 зол. 62 дол.)

Ch. 638.

*Прим.* У Шедоара надпись на R не верно показана.

**1036. 1715. А.** Подобно № 1035, но безъ буквы G.

**В.** Подобно № 1035, но круговая надпись:

МОСКОВСКИ (корова) ПОЛЪПОЛТИНИКЪ 1 (хвостъ) 713 ♂

Гуртъ гладкій.

Вѣсъ 222 дол. (2 зол. 30 дол.)

*Прим.* Монета поводящая, съ которой штемпель находится въ монетномъ дворѣ.

**1037. 1715.** Мѣдный оттискъ съ № 1036, вѣроятно въ видѣ пробы въ монетномъ дворѣ сдѣланный.

Вѣсъ 124 дол. (1 зол. 28 дол.)

## 76. Тиллфы (Чехи.)

*Прим.* Объ этихъ монетахъ упоминается только въ Exacte Relation von St. Petersburg, Leipzig 1713.8. pag. 57; авторъ этой книги нѣкій Н. С. который былъ въ Петербургѣ въ 1711 году, описывая ихъ называетъ ихъ Russische Achtzebler и говоритъ что они имѣли цѣнность 12 копѣекъ; следовательно онъ ихъ сравниваетъ съ Прусскими монетами, которыя на А. имѣютъ портретъ короля, и на B. Прусскаго орла съ числомъ 18. Эти монеты называютъ Тиллфами (Tyller) и составляютъ пятую долю талера въ 90 прус-

снихъ грошей. — Въ 1759 году по повелѣнію Императрицы Елисаветы, были чеканены подобныя 18 грошевыя монеты (Achtzebler) которыя въ Сепатскомъ указѣ отъ 13-го Іюня 1756 называются Русскими Типоами. У немцевъ и торгашей эти монеты известны подъ названіемъ: *Чели*.

**1038. 1706. А.** Царь до груди на право, въ лавровомъ вѣнцѣ и въ латахъ, на коихъ Русской орелъ; круговая надпись начинается съ правой стороны отъ головы, и оканчивается съзади ея; вокругъ шнуръ.

**ЦРЬ ПЕТРЪ АЛЕКСѢВИЧЪ**

**В.** Двуглавый орелъ съ тремя коронами, средняя коихъ королевская; на груди щитъ съ изображеніемъ Св. Георгія; въ лапахъ орла скипетръ и держава; круговая надпись начинается съ правой стороны отъ средней короны, и оканчивается у лѣвой ея сторонѣ; вокругъ шнуръ.

**ВСЕА РОСІИ САМОДЕРЖЕЦЪ** ~~СА~~ **AVS**

*Прим.* Послѣднія двѣ буквы С, четверугольныя.

Гуртъ гладкій.

Вѣсъ 41<sup>1</sup> дол.

*Прим.* Въ собраніи Академіи наукъ находится подобная монета, вѣсомъ 41 дол.

**1039. 1706.** Подобно № 1038.

Вѣсъ 12<sup>0</sup> дол. (1 зол. 24 дол.)

**1040. 1707. А.** Царь до груди на право, въ лавровомъ вѣнцѣ, въ украшенныхъ латахъ, и въ драпированномъ плащѣ; круговая надпись начинается у правой сторонѣ головы, и оканчивается у лѣвой ея сторонѣ; вокругъ шнуръ.

**ЦРЬ І. В. К. ПЕТРЪ АЛЕКСѢВИЧЪ**

**В.** Двуглавый орелъ съ тремя королевскими коронами, держитъ скипетръ и державу; круговая надпись начинается въ правой стороны средней короны; и оканчивается у лѣвой ея сторонѣ; вокругъ шнуръ; съ лѣвой стороны орла у скипетра буквы **IL** (Johann Leefken.)

**ВСЕА . РОСІИ . ПОВЕЛИТЕЛЬ . 1707**

Гуртъ гладкій.

Вѣсъ 122<sup>1</sup>/<sub>2</sub> дол. (1 зол. 26<sup>1</sup>/<sub>2</sub> дол.)

**1041. 1707. А.** Подобно № 1040, но другаго штемпеля.

**В.** Подобно № 1040, но по бокамъ орла, возлѣ скипетра и державы буквы **IL** (орелъ) **L** (Johann Leefken.)

Гуртъ гладкій.

Вѣсъ 134 дол. (1 зол. 38 дол.)

**1042. 1707. А.** Подобно № 1040, но другаго штемпеля.

В. Подобно № 1041, но другаго штемпеля.

Гурть гладкій.

Вѣсъ 155<sup>1</sup>/<sub>2</sub> дол. (1 зол. 37<sup>1</sup>/<sub>2</sub> дол.)

1043. 1707. А Подобно № 1040, но другаго штемпеля.

В. Подобно № 1041, но другаго штемпеля.

Гурть гладкій.

Вѣсъ 147<sup>1</sup>/<sub>2</sub> дол. (1 зол. 51<sup>1</sup>/<sub>2</sub> дол.)

1044. 1707. А. Подобно № 1040, но круговая надпись:

. ЦРЬ . ІВК . . ПЕТРЪ . АЛЕКСѢВИЧЪ .

В. Подобно № 1040, но безъ буквъ ІЛ, и круговая надпись:

. ВСЕА . РОСІИ . ПОВѢСТЕЛЪ ~~А~~УЗ

Гурть гладкій.

Вѣсъ 142<sup>1</sup>/<sub>2</sub> дол. (1 зол. 46<sup>1</sup>/<sub>2</sub> дол.)

Ch. 881.

1045. 1708. А. Подобно № 1052.

В. Подобно № 1041, только круговая надпись:

ВСЕА РОСІИ . ПОВѢСТЕЛЪ . 1708

Гурть гладкій.

Вѣсъ 230 дол. (2 зол. 58 дол.)

Ch. 882. а.

1046. 1708. Подобно № 1045, но другаго штемпеля.

Вѣсъ 123<sup>1</sup>/<sub>2</sub> дол. (1 зол. 27<sup>1</sup>/<sub>2</sub> дол.)

*Прим.* За исключеніемъ № 1038 и 1045, всѣ прочіе типомъ чеканены изъ серебра весьма низкой пробы.

### 77. Гривеники.

1047. А. Царь верхомъ съ копьемъ, вѣдущій на право; подъ конемъ надпись: | РШ | СІА | Вокругъ ободокъ изъ точекъ.

В. Надпись:

| ЦРЬІСѢ | АНКИКНА | ЗЪПЕТРЪЯ | АЛЕКСѢВИЧЪ | ВСЕАРШ | ССІИ . |

Гурть гладкій.

Вѣсъ въ 2 экз. 159 дол. (79<sup>1</sup>/<sub>2</sub> дол.)

Ch. 639. (9.10.)

*Прим.* Монеты новодельныя.

1047. а. 1699. А. Грудное изображеніе Царя, на право, въ лавровомъ (1687.) вѣнцѣ и въ плащѣ; круговая надпись начинается съ верху по правой сторонѣ отъ головы, и оканчивается у груди; потомъ продолжается съ лѣвой стороны отъ плеча и оканчивается позади головы; за оной ободокъ изъ точекъ.

ЦРЬ . ПЕТРЪ . С . І . П . Р .

*Прим.* Буква С не круглая а четверугольная.

В. Надпись окружное лавровымъ вѣнцомъ, за которымъ ободокъ, а потомъ шнуръ.

| ГРНВ | ИА | 1699 |

Гуртъ гладкій.

*Прим.* Оригиналъ этого слѣпка находится въ собраніи Г. Рейхеля, весьма дурнаго серебра, и вѣсомъ 75 дол.

1048. 1701. А. Двуглавый орелъ съ двумя коронами, держитъ скипетръ и державу; вокругъ вѣнецъ.

В. Надпись въ кружкѣ, за онымъ вѣнецъ а потомъ шнуръ.

| .ГРИ. | ВЕННИКЪ | ≠ ЯУЯ. | \*ГО\* | . |

Вѣсъ: 68 дол.

Ch. 644. (18.1)

1049. 1701. Подобно № 1048, но другаго штемпеда.

Вѣсъ въ 2 экз. 151<sup>1</sup>/<sub>2</sub> дол. (76 дол.)*Прим.* Монеты поводѣльныя.

1049. а. 1701. А. Подобно № 1048.

(1688.) В. Надпись; вокругъ ободокъ; за онымъ вѣнецъ.

| .ГРИ. | ВЕННИКЪ | ≠ АУА | .ГО. |

*Прим.* Буквы А не большія, а имѣютъ фигуру маленькаго Словянскаго А.

Ch. 643.

*Прим.* Оригиналъ этого слѣпка находится въ собраніи Г. Рейхеля, вѣсомъ 63 дол. У Шодара описаніе не совсемъ вѣрно.

1050. 1704. А. Двуглавый орелъ съ тремя коронами, держитъ скипетръ и державу; вокругъ шнуръ.

В. Надпись; вокругъ шнуръ.

| ГРИВВ | НИКЪ | ≠ АУД | М |

Вѣсъ 47 дол.

Ch. 648. (18.3.)

1051. 1704. А. Подобно № 1050, но другаго штемпеда.

В. Надпись; вокругъ шнуръ.

| ♣ | ГРИВВ | НИКЪ | ≠ АУД | ♣ |

Вѣсъ въ 2 экз. 125 дол. (6<sup>1</sup>/<sub>2</sub> дол.)

Ch. 647.

1052. 1704. А. Двуглавый орелъ съ тремя коронами, держитъ скипетръ и державу; вокругъ ободокъ изъ точекъ; за онымъ кривовая надпись начинающаяся съ верху, а потомъ вѣнецъ.

Ц. И. К. П. Я. В. Р. С.

В. Надпись; вокругъ вѣнецъ.

| ≠ ЯУД. | ГРИВНЯ | Б. К. | Въ низу украшеніе.

Вѣсъ въ 2 экз. 122<sup>1</sup>/<sub>2</sub> дол. (61 дол.)

Ch. 650.

1053. 1704. А. Подобно № 1052.

В. Надпись; вокругъ вѣнецъ.

| ≠ ЯУД | ГРИВНЯ | Б. К. | — |

Вѣсъ: 62<sup>1</sup>/<sub>2</sub> дол.

Ch. 649. (18.6.)

1054. 1705. А. Подобно № 1052.

В. Подобно № 1052, но надпись:

| ЯУС. | ГРИВНЯ | Б\*К | Въ виду украшенію.

Вѣсъ: 58 дол.

Сл. 651.

1055. 1705. Подобно № 1054, но другаго штемпеля.

Вѣсъ въ 2 экз. 122 $\frac{1}{2}$  дол. (61 дол.)

1056. 1705. Подобно № 1054, но другаго штемпеля.

Вѣсъ: 57 $\frac{1}{2}$  дол.

1057. 1705. Подобно № 1054, но другаго штемпеля.

Вѣсъ: 64 дол.

1058. 1705. Подобно № 1054, но другаго штемпеля.

Вѣсъ: 57 дол.

*Прим.* Монета повожьяная.

1058. а. 1707. А. Двуглавый орелъ съ тремя королевскими коронами, (1689.) держитъ скипетръ и державу; вокругъ ободокъ изъ точекъ.

В. Надпись; вокругъ ободокъ изъ точекъ.

| ГРИВЕ | НИШКЪ | 1707 | МД |

Гуртъ гладкій.

Сл. 654. (19. 1.)

*Прим.* Оригиналъ этаго слѣпка находится въ собраніи Г. Рейхеля, вѣсомъ 63 дол.

1059. 1709. А. Двуглавый орелъ съ тремя коронами, держитъ скипетръ и державу; вокругъ ободокъ изъ точекъ; за нимъ круговая надпись, начинающаяся съ правой стороны отъ средней короны и оканчивающаяся по лѣвой ея сторонѣ; вокругъ вѣнецъ.

Ц\*И\*К\*П\*Я\*В\*Р\*С

В. Надпись; вокругъ вѣнецъ.

| ЯУС. | ГРИВНЯ | Б\*К | Въ виду украшенію.

Вѣсъ въ 2 экз. 124 $\frac{1}{2}$  дол. (62 дол.)

Сл. 655. (18.5.)

1060. 1709. А. Подобно № 1054, но другаго штемпеля.

В. Подобно № 1059, но другаго штемпеля.

Вѣсъ: 62 $\frac{1}{2}$  дол.

1061. 1709. Подобно № 1059, но другаго штемпеля.

Вѣсъ: 60 $\frac{1}{2}$  дол.

1062. 1709. Подобно № 1059, но другаго штемпеля.

Вѣсъ въ 2 экз. 110 дол. (55 дол.)

1062. а. 1709. Подобно № 1059, но другаго штемпеля.

(1676.) Вѣсъ: 62 $\frac{1}{2}$  дол.

1063. 1713. А. Двуглавый орелъ съ тремя Императорскими коронами, держитъ скипетръ и державу; вокругъ шнуръ.

**В. Надпись:** вокруг шнурь.

| ГРИВЕ | ШИКЪ | 1713 | М Д |

Вѣсъ: 59 дол.

Ch. 658. (19.2.)

**1064. 1713.** Подобно № 1063, но другаго штемцеля.

Вѣсъ: 60 дол.

*Прим.* Монета новодѣльная.

**1065. 1713.** Подобно № 1063, но другаго штемцеля.

Вѣсъ: 49 дол.

*Прим.* Монета новодѣльная.

**1066. 1718. А.** Двуглавый орелъ съ тремя королевскими коронами, держитъ скипетръ и державу; вокруг шнурь.

**В. Надпись:** вокруг шнурь.

| ..... | ..... | ГРИВЕ | НИКЪ | 1718 |

Гурть № 4.

Вѣсъ: 75 дол.

Ch. 660. (19.4.)

**1067. 1718.** Подобно № 1066, но другаго штемцеля.

Вѣсъ: 62 дол.

**1068. 1718. А.** Двуглавый орелъ съ тремя Императорскими коронами, держитъ скипетръ и державу.

**В. Надпись:**

| ..... | ..... | ГРИВЕНЬ | НИКЪ | L |

Гурть № 4.

Вѣсъ въ 2 экз. 116½ дол. (58 дол.)

**1069. 1718. А.** Подобно № 1068, но вокруг шнурь.

**В.** Подобно № 1068, но вокруг шнурь.

Гурть № 4.

Вѣсъ: 69 дол.

**1070. 1718. А.** Подобно № 1069.

**В. Надпись:**

| ..... | ..... | ГРИВЕНЬ | НИКЪ | 1718 |

*Прим.* Буквы Н и Ъ, слезаны.

Гурть гладкій.

Вѣсъ: 53½ дол.

Ch. 659.

*Прим.* У Шодара эта монета не вѣрно описана.

**1071. 1718. А.** Подобно № 1069.

**В.** Подобно № 1070, но вокруг шнурь.

Гурть гладкій.

Вѣсъ въ 3 экз. 214½ дол. (71½ дол.)

*Прим.* Эти монеты новодѣльныя.



1072. 1719. А. Подобно № 1069.

В. Надпись; вокруг шнура.

| ..... | ..... | ГРИВЕ | НИКЪ | 1719 | † |

Гурть № 3.

Вѣсъ:  $52\frac{1}{2}$  дол.

Ch. 661.

1073. 1719. Подобно № 1072.

Гурть гладкій.

Вѣсъ:  $54\frac{1}{2}$  дол.

*Прим.* Монета новодѣльная.

1074. 1719. Подобно № 1073, но другого штемпеля.

Вѣсъ:  $85\frac{1}{2}$  дол.

*Прим.* Монета новодѣльная.

1074. а. 1720. А. Двуглавый орелъ съ тремя Императорскими коронами, (1690.) держитъ скипетръ и державу; вокругъ шнура.

В. Надпись; вокругъ шнура.

| . . . . . | . . . . . | ГРИВЕ | НИКЪ | 1720 |

Гурть гладкій.

Ch. 662.

*Прим.* Оригиналъ этаго слѣпка находится въ собраніи Г. Рейхеля, вѣсомъ 62 дол.

Подобная же монета находилась въ собраніи Эрнстама, имѣетъ вѣсу 54 дол. и гурть № 3.

*Прим.* Неимѣется точныхъ свидѣній, въ какихъ именно годахъ были чеканены гривны въ царствованіе Петра I, но можно отомъ сдѣлать вѣрное заключеніе по Сенатскимъ Указамъ отъ 6 Июля 1734 и 5-го Августа 1741, въ которыхъ предписано при обхѣтѣ старыхъ монетъ принимать гривенники 1701, 1702, 1704, 1705, 1706, 1707 и 1708 годовъ за десять копѣекъ; гривенниковъ 1709, 1713, и 1719 годовъ за семь копѣекъ; а гривенниковъ 1718 и 1720 годовъ за восемь копѣекъ. Изъ сего видно что въ годахъ, 1703, 1710, 1711, 1712, 1714, 1715, 1716, и 1717 таковыхъ не было чеканено; равномерно и не послѣ 1720 года. Слѣдовательно гривны 1712 года показываемыя Шодаромъ за № 656 и 657, должны быть ошибки; онъ же и не говоритъ въ какомъ находится собраніи.

### 78. П я т и к о п ѣ ш н и к и .

1075. 1701. А. Двуглавый орелъ съ двумя коронами, держитъ скипетръ и державу; вокругъ вѣнецъ.

В. Надпись; вокругъ вѣнецъ.

| ДЕСЕТЬ | ДЕНЕГЪ | ЯУА |

*Прим.* Буква С не круглая а четверугольная.

Вѣсъ:  $51\frac{1}{2}$  дол.

Ch. 667. (19.5.)

1076. 1701. А. Подобно № 1075, но другого штемпеля.

В. Подобно № 1075, но надпись:

| ДЕСЕТЬ | ДЕНЕГЪ | ЯУА |

*Прим.* Буквы Т и Ъ, связаны.

Вѣсъ:  $40\frac{1}{2}$  дол.

1077.1702. А. Подобно № 1075, но орелъ съ тремя коронами.

В. Надпись; вобругъ вѣнецъ.

| ДЕСЕТЬ | ДЕНЕГЪ | ~~АУВ~~ |

*Прим.* Буква С меньше прочихъ буквъ.

Вѣсь въ 2 экз. 72 дол. (36 дол.)

Ch. 668.

1078.1704. А. Подобно № 1077.

В. Надпись; вобругъ вѣнецъ.

| ДЕСЕТЬ | ДЕНЕГЪ | ~~АУД~~ |

*Прим.* Буква С четверугольная, и буква Б меньше прочихъ.

Вѣсь въ 2 экз. 60 дол. (30 дол.)

Ch. 671.

1079.1704. Подобно № 1078.

Вѣсь: 21 $\frac{1}{2}$  дол.

*Прим.* Монета поводильная.

1080.1704. А. Двуглавый орелъ съ тремя коронами, держитъ скипетръ и державу; вобругъ ободокъ изъ точекъ.

В. Надпись; вобругъ ободокъ изъ точекъ.

| ДЕСЕТЬ | ДЕНЕГЪ | ~~АУД~~ |

*Прим.* Буква С четверугольная, и буква Б меньше прочихъ.

Вѣсь: 28 $\frac{1}{2}$  дол.

Ch. 669.

1081.1704. Подобно № 1080, но другаго штемпеля.

Вѣсь: 50 дол.

1082.1713. А. Двуглавый орелъ съ тремя Императорскими коронами, держитъ скипетръ и державу; вобругъ шнуръ.

В. Надпись; вобругъ шнуръ.

| I I I I | ПАТЬ | КОПЕЕКЪ | x 1713 x |

Вѣсь: 62 $\frac{1}{2}$  дол.

Ch. 673.

1083.1713. А. Подобно № 1082.

В. Подобно № 1082, но побокамъ года по звѣздочкѣ \*1713\*

Вѣсь: 58 $\frac{1}{2}$  дол.

1084.1713. А. Подобно № 1082.

В. Надпись; вобругъ шнуръ:

| . . . . | ПАТЬ | КОПЕЕКЪ | 1713 |

Гуртъ № 1.

Вѣсь: 57 $\frac{1}{2}$  дол.

Ch. 672.

1085.1714. А. Подобно № 1082.

В. Надпись; вобругъ шнуръ.

| . . . . | ПАТЬ | КОПЕЕКЪ | 1714 |

Гуртъ № 1.

Вѣсъ въ 2 экз. 119 дол. (59½ дол.)

1086. 1714. Подобно № 1085, но другаго штемпеля.

Гурть гладкій.

Вѣсъ въ 2 экз. 168 дол. (84 дол.)

*Прим. I.* Монеты новодѣльные.

*Прим. II.* Въ вышеупомянутыхъ Сенатскихъ указахъ отъ 6 Июля 1734 и 5-го Августа 1741, повелѣно принимать полугривенниковъ 1701, 1702, 1704 и 1714 годовъ, за четыре копейки.

### 79. Алтышки.

*Прим. Г.* Френъ полагаетъ что названіе это происходитъ изъ двухъ Татарскихъ словъ: Алты, деньги, т. е. шесть денегъ.

1087. А. Царь верхомъ съ копьемъ, идущій на право; подъ конемъ М (Москва); вобругъ ободокъ изъ точекъ.

В. Надпись:

| ЦРЬИЦЕ | ЛИКИКНА | ЗЪЦЕТРЪЯ | АСЪЪСНИ | ЧЪПСЕАР | .СНИ. |

Вѣсъ: 50 дол.

Сн. 640 (9. 11.)

1088. Подобно № 1087.

Вѣсъ: 22½ дол.

1089. А. Подобно № 1087.

В. Надпись:

| ЦРЬИЦЕ | ИКИКНАС | ЫЦЕТРЪЯ | СЪЪСНИЧЪ | ПСЕЯРОС | —НИ— |

Вѣсъ: 24 дол.

Сн. 677?

1090. Подобно № 1089.

Вѣсъ: 21½ дол.

1091. 1697. А. Подобно № 1087; подъ конемъ буквы с с (7205)

В. Надпись:

| ЦРЬИЦЕ | ЛИКИКНА | ЗЪЦЕТРЪЯ | ІЪСНИЧЪ | ПСЕАРШ | .С.И |

Вѣсъ: 18 дол.

Сн. 678.

1092. 1697. Подобно № 1091.

Вѣсъ: 19 дол.

*Прим.* Монета новодѣльная.

1093. 1699. А. Подобно № 1087; подъ конемъ буквы сз (7207)

В. Надпись:

| ЦРЬИЦЕ | ЛИКИКНА | ЗЪЦЕТРЪЯ | АСЪЪСНИ | ЧЪПСЕАРШ | СНИ. |

Вѣсъ: 9½ дол.

1094. 1704. А. Двуглавый орелъ съ тремя коронами, держитъ сѣптеръ и державу; вобругъ вѣнецъ.

В. Надпись; вобругъ вѣнецъ.

| ЯУД | ЯШЫ | ВЪЕК |

Вѣсъ въ 6 экз. 111 дол. (18½ дол.) Ch. 679. (19. 7.)

*Прим. У Шодора не вѣрны ни описаніе, ни изображеніе.*

1095. 1704. А. Подобно № 1094.

В. Подобно № 1094, только надпись:

| ЯУД | ЯЛПЫ | НЪ. Б. К. |

Вѣсъ въ 3 экз. 54 дол. (18 дол.)

1096. 1704. А. Подобно № 1094.

В. Подобно № 1094, только надпись:

| ЯУД. | ЯЛПЫ | НЪ. Б. К. |

Вѣсъ въ 5 экз. 92 дол. (18½ дол.)

1097. 1704. Подобно № 1094, но другаго штемпеля.

Вѣсъ: 23 дол.

*Прим. Монета новодѣльная.*

1097. а. 1710. А. Двуглавый орелъ съ тремя Императорскими коронами, (1691.) держитъ скипетръ и державу; вокругъ шнуръ.

В. Надпись; вокругъ шнуръ.

| АЛТЫ | ННИКЪ | 1710 |

Гуртъ гладкій.

*Прим. Оригиналъ этого слѣпка находится въ собраніи Г. Рейхеля, вѣсомъ 18 дол.*

1098. 1711. А. Подобно № 1094, но другаго штемпеля.

В. Подобно № 1094, только надпись:

| украшеніе | АЛТЫ | НЪ. Б. К. | 1711 | D+L |

Вѣсъ: 22 дол.

Ch. 681.

*Прим. У Шодора описаніе не вѣрно.*

1099. 1712. А. Двуглавый орелъ съ тремя Императорскими коронами, держитъ скипетръ и державу; вокругъ вѣнецъ.

В. Надпись; вокругъ вѣнецъ.

| ° ° ° | АЛПЫ | ННИКЪ | ° 1712 ° | ° |

Вѣсъ въ 2 экз. 37 дол. (18½ дол.)

Ch. 682.

1100. 1712. А. Подобно № 1099, только вокругъ шнуръ.

В. Подобно № 1099.

Вѣсъ въ 5 экз. 91 дол. (18 дол.)

1102. 1712. А. Подобно № 1100.

В. Подобно № 1099, но надпись:

| ° ° ° | АЛПЫ | ННИКЪ | ° 1712 ° | ° |

Вѣсъ въ 2 экз. 40½ дол. (20 дол.)

1103. 1712. А. Подобно № 1099.

В. Подобно № 1102.

Вѣсъ въ 2 экз. 36 дол. (18 дол.)

*Прим. Монеты новодѣльныя.*

1104. 1713. А. Подобно № 1100.

**В. Надпись; вокруг шнура.**

| . . . | АЛБ | ТЫНЬ | 1713 |

Вѣсъ: 28 дол.

Сл. 684.

1105. 1714. А. Подобно № 1100.

**В. Надпись; вокруг шнура.**

| . . . | АЛБ | ТЫНЬ | 1714 |

Вѣсъ: 27 дол.

Сл. 685. (19. 3.)

1112. 1718. А. Св. Георгія, на право, съ дракономъ; вокруг шнура.

**В. Надпись; вокруг шнура.**

| . . . | АЛТЫН | НИКЪ | АУНИ |

Вѣсъ: 35½ дол.

Сл. 686. (19. 8.)

1113. 1718. Подобно № 1112, но другаго штемпеля.

Вѣсъ: 28½ дол.

1114. 1718. Подобно № 1112, но другаго штемпеля.

Вѣсъ: 39 дол.

1115. 1718. Подобно № 1112, но другаго штемпеля.

Вѣсъ: 30 дол.

1116. 1718. Подобно № 1112, но другаго штемпеля, и на **В.** въ низу у самаго шнура буква **Т**

Вѣсъ въ 2 экз. 66 дол. (33 дол.)

*Прим.* I. Монеты новодѣланы.

*Прим.* II. Я помѣстилъ № № 1087, 1088, 1089, 1090, 1091 и 1093 въ число алтышниковъ, потому что цѣнность ихъ неопредѣлена; весьма вероятно что эти деньги даже вовсе не были ходячею монетою, какъ сіе полагають Баронъ Фитингофъ въ 1й части записокъ и трудовъ общества Исторіи и древностей Россійскихъ, стр. 131.

*Прим.* III. Сенатскіи указы отъ 16го Августа 1711, повелѣно чеканить изъ золотника 70-й пробы, пять алтышниковъ; слѣдовательно законный ихъ вѣсъ 19½ дол. Указы отъ 14-го Февраля 1718, повелѣно алтышниковъ и копѣекъ чеканить изъ серебра 38-й пробы. Указы отъ 6-го Июля 1734 и 5-го Августа 1741, повелѣно Алтышниковъ 1704, 1711, 1712, 1713, 1714 и 1718 годовъ принимать за двѣ копѣйки.

### 80. Копѣйки.

1117. А. Царь верхомъ съ коньемъ, ѣдущій на право; подъ конемъ **М** (Москва); вокруг ободокъ изъ точекъ.

**В. Надпись:**

| ца́рскѣ | кнѣкѣ | петръ | зѣлѣны | ер |

Вѣсъ: 9 дол.

Сл. 696.

1118. А. Подобно № 1117.

**В. Надпись:**

| ца́рскѣ | алтышникѣ | зѣлѣны | алтышникѣ | ер |

Вѣсъ въ 5 экз. 43 дол. (8½ дол.)

1119. А. Подобно № 1117, но безъ ободка изъ точекъ.

В. Надпись:

| црѣпѣ | анкнѣкна | запетрѣа | азѣѣпичъ | чпсе |

Вѣсь въ 7 экз. 56 дол. (8 дол.) Ch. 695. (20. 4.)

1120. А. Подобно № 1117, но безъ ободка изъ точекъ.

В. Надпись; вокругъ ободокъ изъ точекъ.

| црѣ | анкнѣкна | стрѣале | ѣвнчпѣ | влрѣс |

Вѣсь въ 3 экз. 26 дол. ( $8\frac{1}{2}$  дол.) Ch. 694. (20. 3.)

1121. А. Царь верхомъ съ копьемъ, ѣдущій на право; подъ конемъ

| рш | гла | ; вокругъ ободокъ изъ точекъ.

В. Надпись:

| црѣпѣ | анкнѣкна | запетрѣа | азѣѣпичъ | псѣарш | сѣн . |

Вѣсь въ 6 экз. 50 $\frac{1}{2}$  дол. (8 $\frac{1}{2}$  дол.) Ch. 689. (20. 1.)

1122. А. Царь верхомъ съ копьемъ, ѣдущій на право; вокругъ ободокъ изъ точекъ.

В. Надпись:

| аяпѣ | анкнѣкна | апетр | ѣѣвнч | сѣарш |

Вѣсь въ 10 экз. 65 дол. (6 $\frac{1}{2}$  дол.)

1123. А. Подобно № 1122.

В. Надпись:

| црѣпѣ | анкнѣкна | апетр | ѣѣвнч | псѣарш | сѣн |

Вѣсь въ 16 экз. 94 дол. (6 дол.)

1124. А. Подобно № 1122.

В. Надпись:

| црѣпѣа | анкнѣкназ | апетрѣа | азѣѣпичъ | псѣарш | сѣн |

Вѣсь въ 2 экз. 17 $\frac{1}{2}$  дол. (9 дол.)

1125. А. Подобно № 1122.

В. Надпись:

| црѣпѣ | анкнѣкна | запетрѣа | азѣѣпичъ | псѣарш | сѣн |

Вѣсь въ 7 экз. 56 $\frac{1}{2}$  дол. (8 дол.)

1126. А. Подобно № 1122.

В. Надпись:

| црѣпѣ | анкнѣкна | запетр | азѣѣпичъ | псѣарш | сѣн . |

Вѣсь въ 8 экз. 50 $\frac{1}{2}$  дол. (6 $\frac{1}{2}$  дол.)

1127. А. Подобно № 1122.

В. Надпись:

| црѣ . | петрѣа | азѣѣпѣ | анкнѣ . |

Вѣсь въ 10 экз. 62 дол. (6 дол.)

1128. А. Подобно № 1122, но безъ ободка изъ точекъ.

В. Надпись:

- | ши | залезъ | вича |  
 Вѣсь въ 2 экз. 13 дол. ( $\frac{1}{2}$  дол.)  
 1129. А. Подобно № 1122.  
 В. Надпись:
- | кий | апстрх | зѣтпи | чаксар | осн |  
 Вѣсь: 8 дол.  
 1130. А. Подобно № 1122.  
 В. Надпись:
- | пране. | рзалезъ | вича | еса . . . | сн |  
 Вѣсь въ 3 экз. 19 $\frac{1}{2}$  дол. (6 $\frac{1}{2}$  дол.)  
 1131. А. Подобно № 1122.  
 В. Надпись:
- | рзалезъ | вича | арссина | модерже | ц . . . |  
 Вѣсь въ 6 экз. 38 $\frac{1}{2}$  дол. (6 $\frac{1}{2}$  дол.)  
 1132. А. Подобно № 1122.  
 В. Надпись:
- | пранп | кинна | трзаа | вича |  
 Вѣсь: 9 дол.  
 1133. 1690. А. Царь верхомъ съ боемъ, ѣдущій на право; подъ ко-  
 немъ . . . . н (719) 8  
 В. Надпись:
- | пранп | кинна | пшр | . . . . |  
 Вѣсь: 6 дол.  
 1134. 1692. А. Подобно № 1133; подъ конемъ с (7) 200.  
 В. Надпись:
- | пранп | кинна | шрза | вича | арш |  
 Вѣсь въ 5 экз. 50 $\frac{1}{2}$  дол. (6 дол.)  
 1135. 1692. А. Подобно № 1134, но вокругъ ободокъ изъ точекъ.  
 В. Подобно № 1134.  
 Вѣсь: 6 дол.
1136. 1693. А. Подобно № 1135; подъ конемъ с а (7) 201.  
 В. Надпись:
- | кинн | пшрх | зѣвнчъ | сарш |  
 Вѣсь: 8 $\frac{1}{2}$  дол.  
 1137. 1694. А. Подобно № 1135; подъ конемъ с п (7) 202.  
 В. Надпись:
- | пран | кинн | апшрх | зѣтпи | сар |  
 Вѣсь въ 3 экз. 20 дол. (6 $\frac{1}{2}$  дол.)  
 1138. 1695. А. Подобно № 1133; подъ конемъ с г (7) 203.  
 В. Надпись:
- | кинн | пшрх | зѣвнчъ | ар . . . |

Вѣсь въ 7 экз. 55 дол. (8 дол.)

1139. 1696. А. Подобно № 1135; подъ конемъ ед (7) 204.

В. Надпись:

| икѣи | дпешрх | зѣпичъ | еаро | сѣи |

Вѣсь въ 2 экз. 12 дол. (6 дол.)

Сл. 697. (20. 5.)

1140. 1697. А. Подобно № 1133; подъ конемъ ес (7) 205.

В. Надпись:

| црнлѣ | анкѣи | зѣпешрх | лѣзѣпичъ | еар |

Вѣсь въ 11 экз. 93½ дол. (8½ дол.)

Сл. 698. (20. 6.)

1141. 1697. А. Подобно № 1135; подъ конемъ ес (7) 205.

В. Подобно № 1140.

Вѣсь: 8 дол.

1142. 1698. А. Подобно № 1133; подъ конемъ ес (7) 206.

В. Надпись:

| црнлѣ | анкѣи | зѣпешрх | лѣзѣп | есар | есѣи |

Вѣсь въ 14 экз. 110 дол. (8 дол.)

Сл. 699.

1143. 1698. Подобно № 1142, но на А. ободокъ изъ точекъ.

Вѣсь въ 5 экз. 19½ дол. (6½ дол.)

1144. 1699. А. Подобно № 1135; подъ конемъ ез (7) 207.

В. Надпись:

| рлнлѣ | икѣи | дпешрх | зѣпичъ | есаро | . . . |

Вѣсь въ 21 экз. 136 дол. (6½ дол.)

Сл. 701.

1145. 1700. А. Подобно № 1133; подъ конемъ еи (7) 208.

В. Надпись:

| икѣи | дпешрх | зѣпичъ | есаро |

Вѣсь въ 13 экз. 78½ дол. (6 дол.)

Сл. 703.

1146. 1700. Подобно № 1145, но на А. ободокъ изъ точекъ.

Вѣсь въ 4 экз. 26½ дол. (6½ дол.)

1147. 1700. А. Подобно № 1133; подъ конемъ ≠ЯУ (1700)

В. Надпись:

| дпешрх | икѣи | дпешрх | зѣпичъ | есаро |

Вѣсь въ 7 экз. 45 дол. (6½ дол.)

Сл. 704. 705. (20. 7 и 9.)

1148. 1700. Подобно № 1147, но на А. ободокъ изъ точекъ.

Вѣсь въ 2 экз. 13 дол. (6½ дол.)

1149. 1700. А. Подобно № 1133; подъ конемъ ≠АУ (1700)

В. Надпись большими буквами:



| РЬ | ШР | ЗЪБЕ | ЧЬ |

Вѣсь: 6 дол.

1150. 1700. А. Подобно № 1135; подъ конемъ ЯУ (1700)

В. Подобно № 1147.

Вѣсь въ 3 экз. 17 дол. ( $5\frac{1}{2}$  дол.)

1151. 1700. Подобно № 1151, но на А. ободокъ изъ точекъ.

Вѣсь: 5 дол.

1152. 1700. Подобно № 1149, но на А. ободокъ изъ точекъ.

Вѣсь въ 2 экз. 12 дол. (6 дол.)

1153. 1700. А. Подобно № 1155; подъ конемъ ЯУ (1700)

В. Надпись:

| ЦРАИ | АННІИ | ЗДЕШРХ | ЗЪБНЧ | АРШ |

Вѣсь въ 14 экз. 9½ дол. (7 дол.)

1154. 1701. А. Подобно № 1135; подъ конемъ АУА (1701.)

В. Надпись:

| ЦРАПЕ | АННІИНА | ПЕШРХ | ЗЪБНЧ | СЛА |

Вѣсь въ 4 экз. 20½ дол. (5 дол.) Ch. 706. (20. 8.)

1155. 1701. Подобно № 1154, но годъ ЯУЯ (1701.)

Вѣсь въ 6 экз. 34 дол. ( $5\frac{1}{2}$  дол.) Ch. 705. (20. 9.)

1156. 1701. Подобно № 1155, но на А. ободокъ изъ точекъ.

Вѣсь въ 12 экз. 70 дол. (6 дол.)

1157. 1701. А. Подобно № 1156.

В. Надпись большими буквами.

| Б. | ШРЬ | БЪБЕ | ЧЬ |

Вѣсь въ 2 экз. 12 дол. (6 дол.) Ch. 707. (20. 11.)

1158. 1702. А. Подобно № 1135; подъ конемъ буквы ЯУП (1702.)

В. Надпись:

| ЦРАЧ | АННІИ | ЗДЕШРХ | ЗЪБНЧ | ПЕАР |

Вѣсь въ 7 экз. 41½ дол. (6 дол.) Ch. 708.

1159. 1702. А. Подобно № 1155; подъ конемъ ЯУВ (1702.)

В. Надпись большими буквами.

| . ЦРЬ. | ПЕШРЬ. | АБЪБЕ | ИЧЬ | . |

Вѣсь въ 7 экз. 41½ дол. (6 дол.) Ch. 709. (20. 12.)

1160. 1703. А. Подобно № 1133; подъ конемъ ЯУТ (1703)

В. Надпись:

| ЦРАИ | АННІИ | АПШРХ | ЗЪБНЧ | АРШ | ТЯ |

Вѣсь въ 10 экз. 59½ дол. (6 дол.) Ch. 711.

1161. 1703. Подобно № 1160, но на А. ободокъ изъ точекъ.

- ВѢСЪ ВЪ 4 ЭКЗ. 23 $\frac{1}{2}$  ДОЛ. (6 ДОЛ.)
1162. 1703. А. Подобно № 1133; подъ конемъ ✱ ЯҮГ (1703.)  
 В. Надпись большими буквами.  
 | ЦРЬ | ПЕПРЬ | ЯЛЕҌҌБЕ | ВИЧЬ |  
 ВѢСЪ ВЪ 6 ЭКЗ. 34 ДОЛ. (5 $\frac{1}{2}$  ДОЛ.) Ch. 712. (20.13.)
1163. 1703. Подобно № 1162, только особенно длинными буквами.  
 ВѢСЪ: 6 ДОЛ.
1164. 1704. А. Подобно № 1133; подъ конемъ буквы ✱ ЯҮД (1704.)  
 В. Надпись:  
 | ЦРЬ | ПЕПРЬ | ЯЛЕҌҌБЕ | ВИЧЬ |  
 ВѢСЪ ВЪ 5 ЭКЗ. 31 $\frac{1}{2}$  ДОЛ. (6 $\frac{1}{2}$  ДОЛ.)
1165. 1704. Подобно № 1164, но на А. ободокъ изъ точекъ.  
 ВѢСЪ ВЪ 2 ЭКЗ. 12 $\frac{1}{2}$  ДОЛ. (6 $\frac{1}{2}$  ДОЛ.)
1166. 1704. А. Подобно № 1135; подъ конемъ ✱ ЯҮД (1704.)  
 В. Надпись большими буквами.  
 | ЦР | ПЕПР | ЯЛЕҌҌБЕ | ИЧЬ |  
 ВѢСЪ ВЪ 2 ЭКЗ. 11 $\frac{1}{2}$  ДОЛ. (6 ДОЛ.) Ch. 713. (20.14.)
1167. 1705. А. Подобно № 1135; подъ конемъ ҮБ (1705)  
 В. Надпись:  
 | ИИ | ПРЗ | ВИЧ | САРШ | СҌИ |  
 ВѢСЪ: 9 ДОЛ.
1168. 1705. А. Подобно № 1167.  
 В. Надпись большими буквами.  
 | ЦРЬ | ПЕПР | ЯЛЕҌҌБЕ | ИЧЬ |  
 ВѢСЪ ВЪ 6 ЭКЗ. 36 ДОЛ. (6 ДОЛ.) Ch. 714.
1169. 1706. А. Подобно № 1133; подъ конемъ ЯҮS (1706)  
 В. Надпись:  
 | АИ | ИИКИ | ЗАПЕТРЗ | ЗҌИИИЧЬ | САРШ |  
 ВѢСЪ ВЪ 8 ЭКЗ. 48 $\frac{1}{2}$  ДОЛ. (6 ДОЛ.) Ch. 722. (20.10.)
1170. 1706. Подобно № 1169, но на А. ободокъ изъ точекъ.  
 ВѢСЪ ВЪ 4 ЭКЗ. 26 ДОЛ. (6 $\frac{1}{2}$  ДОЛ.)
1171. 1706. А. Подобно № 1169.  
 В. Надпись большими буквами.  
 | ЦР | ПЕП | ЯЛЕҌ | .ВИЧ |  
 ВѢСЪ ВЪ 2 ЭКЗ. 14 ДОЛ. (7 ДОЛ.) Ch. 715.
1172. 1707. А. Подобно № 1133; подъ конемъ ✱ ЯҮЗ (1707)  
 В. Надпись большими буквами.  
 | ЦРЬ | ПЕПРЬ | ЯЛЕҌҌБЕ | .ВИЧЬ | . |

- ВѢСЬ ВЪ 7 ЭКЗ. 38 ДОЛ. (5½ ДОЛ.) Сб. 716.
1173. 1707. Подобно № 1172, но на А. ободокъ изъ точекъ.  
ВѢСЬ: 7 ДОЛ.
1174. 1708. А. Подобно № 1133; подъ конемъ ЯҀҀИ (1708)  
В. Надпись большими буквами: ЯҀҀИ  
| ЦРЬ. | ПЕШР |  
ВѢСЬ: 6 ДОЛ. Сб. 717.
1175. 1709. А. Подобно № 1133; подъ конемъ ЯҀҀО (1709)  
В. Надпись:  
| рҀааа | вҀнчҀа | еаҀоҀн | едҀр |  
ВѢСЬ ВЪ 6 ЭКЗ. 36 ДОЛ. (6 ДОЛ.) Сб. 725.
1176. 1709. А. Подобно № 1135; подъ конемъ ҀО (1) 709.  
В. Надпись большими буквами:  
| РҀЬ | АБҀҀБҀ | ИЧҀЬ |  
ВѢСЬ: 5½ ДОЛ. Сб. 718.
1177. 1710. А. Подобно № 1133; подъ конемъ ЯҀҀИ (1710)  
В. Надпись:  
| црҀн | нкҀннн | зҀпшрҀ | аҀзҀҀнчҀ | еаҀрҀ | сҀн |  
ВѢСЬ ВЪ 3 ЭКЗ. 20½ ДОЛ. (7 ДОЛ.)
1178. 1710. А. Подобно № 1135; подъ конемъ ЯҀҀИ (1710)  
В. Подобно № 1177.  
ВѢСЬ ВЪ 3 ЭКЗ. 19 ДОЛ. (6½ ДОЛ.)
1179. 1710. А. Подобно № 1133; подъ конемъ АҀҀИ (1710)  
В. Надпись:  
| зҀаа | вҀнчҀа | оҀнн | дҀрҀж |  
ВѢСЬ: 6½ ДОЛ. Сб. 726.
1180. 1711. А. Подобно № 1133; подъ конемъ ЯҀҀИ (1711)  
В. Надпись:  
| рҀааа | вҀнчҀа | оҀнн |  
ВѢСЬ ВЪ 3 ЭКЗ. 18 ДОЛ. (6 ДОЛ.)
1181. 1711. А. Подобно № 1135; подъ конемъ ҀИ (1) 711.  
В. Надпись:  
| аҀнн | зҀпшрҀ | аҀзҀҀнчҀ | еаҀрҀ | сҀн |  
ВѢСЬ ВЪ 2 ЭКЗ. 11½ ДОЛ. (6 ДОЛ.) Сб. 728.
1182. 1711. А. Подобно № 1133; подъ конемъ АҀҀИ (1711)  
В. Надпись:  
| . . . | оҀнн | едҀрҀж | цҀзҀ |  
ВѢСЬ: 6 ДОЛ. Сб. 727.

1183. 1712. А. Подобно № 1133; подъ конемъ  $\Psi\text{ВІ}$  (1) 712.

В. Надпись:

| ДН | КІЯКН | ПШРХ | ІВЯЧ |

Вѣсь въ 3 экз.  $17\frac{1}{2}$  дол. (6 дол.)

Ch. 729.

1184. 1712. А. Подобно № 1135; подъ конемъ  $\Psi\text{ВІ}$  (1) 712.

В. Подобно № 1183.

Вѣсь въ 3 экз.  $18\frac{1}{2}$  дол. (6 дол.)

1185. 1712. А. Подобно № 1135; подъ конемъ  $\Psi\Pi$  (1) 712.

В. Надпись:

| КІЯКН | ПШРХ | ЗІВЯЧ | . . . . |

Вѣсь: 7 дол.

1186. 1713. А. Подобно № 1133; подъ конемъ  $\Gamma\text{І}$  (17) 13.

В. Надпись:

| ЦРЬ НД | КІЯКН | СЪПЕТР | ЗІВЯЧ | ПШАР | СІМ |

Вѣсь въ 3 экз. 23 дол. ( $7\frac{1}{2}$  дол.)

1187. 1713. А. Подобно № 1133; подъ конемъ  $\text{Я}\Psi\Pi$  (1713)

В. Надпись:

| КНЗ | РЗАЛ | ХСВ |

Вѣсь: 6 дол.

Ch. 750.

1188. 1713. А. Двуглавый орелъ съ тремя Императорскими коронами, держитъ скипетръ и державу; вокругъ шнуръ.

В. Надпись; вокругъ шнуръ.

| . | КО | ПЕНКА | 1713 |

Вѣсь:  $15\frac{1}{2}$  дол.

Ch. 754.

1189. 1713. А. Тотъ же орелъ какъ въ № 1188; вокругъ ободокъ изъ точекъ; за онымъ шнуръ; между ими широкое пространство.

В. Надпись; вокругъ шнуръ.

| І | КО | ПЕНКА | 1713 |

Вѣсь:  $12\frac{1}{2}$  дол.

*Прим.* Подобная копейка въ собраніи О. И. Круга.

1190. 1713. А. Подобно № 1189, но другаго штемпеля.

В. Подобно № 1188, но другаго штемпеля.

Вѣсь:  $38\frac{1}{2}$  дол.

*Прим.* Монета новодѣльная.

1191. 1713. Подобно № 1189, но другаго штемпеля.

Вѣсь:  $53\frac{1}{2}$  дол.

*Прим.* Монета новодѣльная.

1192. 1714. А. Подобно № 1188.

**В. Надпись; вокруг шнуръ.**

| . | КО | ПЕНКА | 1714 |

Вѣсъ: 22 $\frac{1}{2}$  дол.

Ch. 735.

1193. 1714. Подобно № 1192, но другаго штемцеля.

Вѣсъ въ 2 экз. 26 дол. (13 дол.)

1194. 1715. А. Подобно № 1135; подъ конемъ ЯУСИ (1715)

**В. Надпись:**

| 63Ъ | ИТЬ. | . |

Вѣсъ: 7 $\frac{1}{2}$  дол.

1194а. 1715. А. Подобно № 1135, подъ конемъ УСИ (1) 715.

(1201) **В. Надпись:**

| . . . . | КІІН | ПЕШР | УІІК | ССА |

Вѣсъ въ 2 экз. 15 дол. (6 $\frac{1}{2}$  дол.)

Ch. 732.

1195. 1716. А. Подобно № 1133; подъ конемъ УСИ (1) 716.

**В. Надпись:**

| АНКІІН | АПЕШР | АУІІК | . . . |

Вѣсъ въ 4 экз. 24 $\frac{1}{2}$  дол. (6 дол.)

Ch. 733.

1196. 1716. А. Подобно № 1135; подъ конемъ ~~У~~АУСИ (1716.)

**В. Надпись:**

| РХ | ВПЧХ | РОС |

Вѣсъ: 6 дол.

1197. 1717. А. Подобно № 1133; подъ конемъ УСИ (1) 717.

**В. Надпись:**

| ЦРН | АІІКІІКІІ | ПШРХ | ВЧ |

Вѣсъ въ 2 экз. 9 $\frac{1}{2}$  дол. (5 дол.)

1198. 1718. А. Св. Георгія, направо, съ дракономъ; вокругъ шнуръ.

**В. Надпись; вокругъ шнуръ.**

| . | КО | ПЕНКА | ~~У~~АУСИ |

Вѣсъ въ 3 экз. 35 $\frac{1}{2}$  дол. (12 дол.)

1199. 1718. А. Подобно № 1198, но другаго штемцеля.

**В. Подобно № 1198, но внизу буква Т (Г наоборотъ).**

Вѣсъ въ 6 экз. 75 дол. (12 дол.) Ch. 736. (19. 10.)

1199. а. 1718. Подобно № 1199, но другаго штемцеля.

(1677.) Вѣсъ: 10 $\frac{1}{2}$  дол.

1200. 1718. Подобно № 1199, но другаго штемцеля.

Вѣсъ: 14 $\frac{1}{2}$  дол.

*Прил. Монета поводяльная.*

## 81. Дензги.

1202. А. Всадникъ съ занесенною саблею, ѣдущій направо; вокругъ ободокъ изъ точекъ.

В. Надпись:

| ПРА | АНКИН | САНУТ | РЪВА |

Вѣсъ:  $5\frac{1}{2}$  дол.

1203. А. Подобно № 1202.

В. Надпись:

| АНУТ | ЗААС | ЧЕ . |

Вѣсъ:  $6\frac{1}{2}$  дол.

1204. А. Подобно № 1202.

В. Надпись большими буквами:

| ПР | С ПР | АСЪТЪ | НЧЪ |

Вѣсъ  $5\frac{1}{2}$  дол.

1205. А. Подобно № 1202.

В. Надпись, весьма мѣлыми буквами:

| ЦРАПРА | ИИИИНА | АСШРА | СЪИПОН | ПСАРА |

Вѣсъ въ 3 экз. 9 дол. (3 дол.)

Сб. 737. (20. 16.)

1206. А. Подобно № 1202.

В. Надпись весьма мѣлыми буквами:

| . . . . | ТРА | С ПИЧА | АРАС | . . . . |

Вѣсъ:  $4\frac{1}{2}$  дол.

1207. А. Всадникъ скачущій на право, въ занесенною саблею; вокругъ ободокъ изъ точекъ.

В. Надпись весьма мѣлыми буквами:

| ЦРАПРА | АНКИН | ЗАВШРА | АСКИНЧ | ПСАРА | СІИ |

Вѣсъ:  $10\frac{1}{2}$  дол.

*Прим.* Монета новодѣльная.

1208. А. Всадникъ ѣдущій на право, съ занесенною саблею.

В. Подобно № 1207.

Вѣсъ: 7 дол.

*Прим.* Монета новодѣльная.

## 82. Полушки.

1209. А. Двуглавый орехъ съ тремя коронами.

В. Надпись большими буквами: ЦРЪ

Вѣсъ въ 2 экз. 5 дол. ( $2\frac{1}{2}$  дол.)

Сб. 738. (16. 5.)

**МѢДИЯ.****83. Пятикопеещия.**

**1210. 1723. А.** Св. Георгія на право, съ дракономъ; вокругъ узорчатый ободокъ.

**В.** Монета раздѣлена на двѣ половины, полосаю на которой изображены пять кружковъ; въ верхней половинѣ надпись, нижняя пустая; вокругъ узорчатый ободокъ.

| ПЯТЬ | КОПЕЕКЪ | 1723 |

Гуртъ № 5.

Вѣсъ: 493 дол. (5 зол. 13 дол.) Сл. 740. (21. 2.)

*Прим.* У Шодара изображеніе невѣрное.

**1211. 1723. А.** Изображеніе воина идущаго на право, держащаго въ правой рукѣ копьё, въ лѣвой щитъ; подлѣ него лежитъ на землѣ левъ; позади воина знамя планеты марса; вокругъ узорчатый ободокъ.

**В.** Полъ раздѣлено на двѣ половины, двумя линіями; въ верхней надпись, нижняя пустая; вокругъ шнуръ.

| ПЯТЬ | КОПЕЕКЪ | 1723 |

Гуртъ № 5.

Вѣсъ: 470 дол. (4 зол. 86 дол.) Сл. 741.

*Прим.* Сколько мнѣ извѣстно съ этихъ двухъ монетъ № 1210 и 1211, имеется одинъ только еще экземпляръ въ собраніи Академіи наукъ.

**1212. 1723. А.** Двуглавый орелъ съ тремя Императорскими коронами; держитъ скипетръ и державу; вокругъ ободокъ изъ точекъ; потомъ широкое пространство, на которомъ размѣщены въ разныхъ отстояніяхъ пять кружковъ; вокругъ всего узорчатый ободокъ.

**В.** Крестъ, на которомъ помѣщена надпись:

Съ лѣва на право: ПЯТЬ КОПѢЕКЪ

Съ низу къ верху: 1723 ГОДА

Вокругъ узорчатый ободокъ.

Гуртъ № 6.

Вѣсъ: 460 дол. (4 зол. 76 дол.) Сл. 743.

**1213. 1723.** Подобно № 1212, но другаго штемпеля.

Вѣсъ: 434 дол. (4 зол. 50 дол.)

**1214. 1723.** Подобно № 1212, но другаго штемпеля.

Вѣсъ: 397 дол. (4 зол. 15 дол.)

**1215. 1723.** Подобно № 1212, но другаго штемпеля.

Вѣсъ: 447 дол. (4 зол. 63 дол.)

1216. 1723. Подобно № 1212, но другаго штемцеля.  
Вѣсъ: 482 дол. (5 зол. 2 дол.)
- 1217 1723. А. Подобно № 1212, но подъ орломъ буквы М (хвостъ) Д  
В. Подобно № 1212.  
Гуртъ № 5.  
Вѣсъ: 474 дол. (4 зол. 90 дол.)
- 218 1724. А. Подобно № 1212.  
В. Подобно № 1212, но вмѣсто 1723, годъ 1724.  
Гуртъ № 6.  
Вѣсъ: 407 дол. (4 зол. 23 дол.) Сб. 744.
1219. 1724. А. Подобно № 1217.  
В. Подобно № 1218.  
Гуртъ № 6.  
Вѣсъ: 379 дол. (3 зол. 91 дол.) Сб. 745.
1220. 1724. Подобно № 1219, но другаго штемцеля.  
Вѣсъ: 420 дол. (4 зол. 36 дол.)
1221. 1725. А. Подобно № 1217.  
В. Подобно № 1212, но вмѣсто 1723, годъ 1725.  
Гуртъ № 6.  
Вѣсъ: 440 дол. (4 зол. 56 дол.) Сб. 746.
1222. 1725. Подобно № 1221, но другаго штемцеля.  
Вѣсъ: 428 дол. (4 зол. 44 дол.)
1223. 1725. Подобно № 1221, но другаго штемцеля.  
Вѣсъ: 407 дол. (4 зол. 23 дол.)
1224. 1725. Подобно № 1221, но другаго штемцеля.  
Гуртъ гладкій.  
Вѣсъ: 449 дол. (4 зол. 65 дол.)

*Прим.* Сенатскимъ указомъ отъ 28 Июля 1723, повелѣно чеканить десять милліоновъ пятикопѣешниковъ, вѣсомъ въ половицу противъ старыхъ копѣекъ (слѣдовательно изъ пуда мѣди по 40 руб.) для обмѣна старыхъ мѣдяныхъ монетъ; и горной коллегии предписано: сдѣлать для пробы нѣсколько разныхъ моделей. Въротно № 1210 и 1211, были таковыя пробы; между тѣмъ Сенатскимъ указомъ отъ 28 Июля 1723, были утверждены пятикопѣешники штемцеля № 1212. Сенатскимъ указомъ отъ 31 Генваря 1724 предписано деньги и полушки отъ 1700 по 1704 годъ перечеканить въ пятикопѣешники.

#### 84. Г р о ш и.

1224. а. 1724. А. Двуглавый орелъ съ тремя Императорскими коронами (1692.) нами, держитъ скипетръ и державу; вокругъ шнуръ.

В. Надпись: вокругъ шнуръ.

| .. | ГРОШЬ | 1724 ГОДА |

Гуртъ № 7.

Вѣсъ: 190 дол. (1 зол. 94 дол.)

Сб. 747.

*Прим.* Въ собраніи Эрмитажа находится подобный грошъ, вѣсомъ 180 дол. (1 зол. 84 дол.)



## 85. Копѣйки.

1225. 1703. А. Всадникъ съ копьемъ, скачущій на право; подь конемъ буквы Б. К. (большой казны). Круговая надпись начинается съ верху; вокругъ ободокъ.

+ЦРЬВЕЛИКИКНЗЬ ПЕТРЪ АЛЕЖЕВИЧЬ

*Прим.* Буквы Ц и Р связаны.

В. Надпись:

| КО | ПЕНКА | ≠ АУТ |

Круговая надпись начинается съ верху; вокругъ ободокъ.

+ВСЕА РУССИИ САМОДЕРЖЕЦЬ

*Прим.* Первые три буквы С не круглыя, а четверугольныя.

Гурть гладкій.

Вѣсъ 139 дол. (1 зол. 43 дол.)

Ch. 748.

1226. 1703. А. Тотъ же всадникъ; подь конемъ, буквы М Д (Московскаго или монетнаго двора). Круговая надпись начинается съ верху, а за оной шнуръ.

ЦРЬ ПЕТРЪ АЛЕ . . . . ИЧЬ

В. Надпись:

| КО | ПЕНКА | ≠ АУТ |

Круговая надпись начинается съ верху; за оной шнуръ.

+ВСЕА+РОСИИ+ПОВЕЛИТЕЛЬ

*Прим.* буквы Л и Б, связаны.

Гурть гладкій.

Вѣсъ 162 дол. (1 зол. 66 дол.)

1227. 1704. А. Тотъ же всадникъ; подь конемъ буквы В К; вокругъ ободокъ; за онымъ круговая надпись начинающаяся съ верху, за которой ободокъ изъ крупныхъ точекъ.

\* ЦРЬВЕЛИКИИ КНЗЬ ПЕТРЪ АЛЕЖЕВИЧЬ

В. Надпись:

| КО | ПЕНКА | ≠ АУД |

Вокругъ ободокъ, за онымъ круговая надпись начинающаяся съ верху, и потомъ ободокъ изъ крупныхъ точекъ.

\* ВСЕА РУССИИ САМОДЕРЖЕЦЬ

*Прим.* буквы С не круглыя, а четверугольныя.

Гурть гладкій.

Вѣсъ 187 дол. (1 зол. 91 дол.)

Ch. 749. а.

1228. 1704. Подобно № 1227, но другаго штемпеля.

Вѣсъ 177 дол. (1 зол. 81 дол.)

1229. 1704. А. Подобно № 1227, но круговая надпись:

. ЦРЬ ИВЕЛИКИИ КНЗЬ ПЕТРЪ АЛЕЖЕВИЧЬ

В. Подобно № 1227.

Гурть гладкій.

Вѣсь 186 дол. (1 зол. 90 дол.)

Сб. 749.

1230. 1704. Подобно № 1229, но другаго штемпеля.

Вѣсь 184 дол. (1 зол. 88 дол.)

1231. 1704. А. Подобно № 1226.

В. Надпись:

| КО | ПЕНКА | ~~АУД~~ |

Круговая надпись начинается съ верху; за оной шпуръ.

ВССАРОССИИПОВЕЛІТЕЛЬ

*Прим.* буквы С не круглыя, а четырехугольныя.

Гурть гладкій.

Вѣсь 137 дол. (1 зол. 41 дол.)

Сб. 761.

1232. 1705. А. Подобно № 1229.

В. Надпись:

| КО | ПЕНКА | ~~АУС~~ |

Вокругъ ободокъ; за онымъ круговая надпись начинающаяся съ верху; а за оной ободокъ изъ крупныхъ точекъ.

. ВССА РШСН САМОДЕРЖЦЪ

*Прим.* Буквы С не круглыя а четырехугольныя.

Гурть гладкій.

Вѣсь: 191 дол. (1 зол. 95 дол.)

Сб. 750.

1233. 1705. А. Подобно № 1229.

В. Подобно № 1332, но въ началѣ круговой надписи вмѣсто точки крестъ изъ пяти точекъ.

Гурть гладкій.

Вѣсь 166 дол. (1 зол. 70 дол.)

1234. 1705. Подобно № 1232, но другаго штемпеля.

Вѣсь 175 дол. (1 зол. 79 дол.)

1235. 1705. Подобно № 1233, но другаго штемпеля.

Вѣсь 188 дол. (1 зол. 92 дол.)

1236. 1705. Подобно № 1233, но другаго штемпеля.

Вѣсь 179 дол. (1 зол. 83 дол.)

1237. 1705. Подобно № 1233, но другаго штемпеля.

Вѣсь 174 дол. (1 зол. 79 дол.)

1238. 1705. А. Подобно № 1226; круговая надпись:

\*ЦРЬ ПЕТРЪ АЛЕКСАНДРОВИЧЪ

В. Надпись:

| КО | ПЕНКА | ~~АУС~~ |

Круговая надпись начинается съ верху; за оной шнуръ.

+. ВСЕАРГОСИПОВЕЛНТЕЛЬ.

*Прим.* Буквы С четверугольныя, и буквы Л и Б, связаны.

Гурть гладкйй.

Вѣсь 174 дол. (1 зол. 78 дол.)

Сн. 762.

1239. 1705. А. Подобно № 1238; подъ конемъ НД (новаго двора).

В. Подобно № 1238, но годъ  $\neq$  АУР

Гурть гладкйй.

Вѣсь въ 2 экз. 360 дол. (180 дол.) (1 зол. 84 дол.)

Сн. 763. (22. 1.)

1240. 1705. Подобно № 1239, но другаго штемпеля.

Вѣсь 174 дол. (1 зол. 78 дол.)

1241. 1706. А. Подобно № 1227.

В. Надпись:

| КО | ПЕНКА |  $\neq$  АУР |

Вокругъ ободовъ; за онымъ круговая надпись начинающаяся съ верху, а потомъ ободокъ изъ крупныхъ точекъ

\* ВСЕА РУССКИ САМОДЕРЖЕЦЪ

*Прим.* Буквы С не круглыя, а четверугольныя.

Гурть гладкйй.

Вѣсь въ 2 экз. 351 дол. (175½ дол.) (1 зол. 79½ дол.)

1242. 1706. Подобно № 1241, но другаго штемпеля.

Вѣсь въ 2 экз. 367 дол. (183½ дол.) (1 зол. 87½ дол.)

1243. 1706. А. Подобно № 1229.

В. Подобно № 1241.

Гурть гладкйй.

Вѣсь 193 дол. (2 зол. 1 дол.)

1244. 1706. Подобно № 1243, но другаго штемпеля.

Вѣсь 153 дол. (1 зол. 57 дол.)

1245. 1706. А. Подобно № 1229.

В. Подобно № 1241, но въ началѣ круговой надписи знакъ ✕

Гурть гладкйй.

Вѣсь 185 дол. (1 зол. 89 дол.)

1246. 1706. Подобно № 1243, но другаго штемпеля.

Вѣсь 177 дол. (1 зол. 81 дол.)

1247. 1706. Подобно № 1243, но другаго штемпеля.

Вѣсь 163 дол. (1 зол. 67 дол.)

1248. 1706. Подобно № 1241, но другаго штемпеля.

Вѣсь 168 дол. (1 зол. 72 дол.)

1249. 1707. А. Подобно № 1227, но въ круговой надписи буквы И и Б связаны.

В. Подобно № 1232, но годъ ~~АУЗ~~  
Гурть гладкій.

Вѣсь въ 2 экз. 328 дол. (164 дол.) (1 зол. 68 дол.) Ch. 753.

1250. 1707. А. Подобно № 1227.

В. Подобно № 1241, но годъ ~~АУЗ~~  
Гурть гладкій.

Вѣсь 140 дол. (1 зол. 44 дол.)

1251. 1707. А. Подобно № 1227, но круговая надпись:

**ЦРЬВСЛИКІНІКІЗЫПЕТРЪАЛЕКСІЕВИЧЬ**

В. Подобно № 1232, но годъ ~~АУЗ~~  
Гурть гладкій.

Вѣсь въ 2 экз. 322 дол. (161 дол.) (1 зол. 65 дол.)

1252. 1707. А. Подобно № 1251, но другаго штемпеля.

В. Подобно № 1241, но въ началѣ круговой надписи знакъ \*  
и годъ ~~АУЗ~~.

Гурть гладкій.

Вѣсь 182 дол. (1 зол. 86 дол.)

1253. 1707. А. Подобно № 1251, но другаго штемпеля.

В. Подобно № 1241, но годъ ~~АУЗ~~  
Гурть гладкій.

Вѣсь 168 дол. (1 зол. 72 дол.)

1254. 1707. Подобно № 1253, но другаго штемпеля.

Вѣсь 185 дол. (1 зол. 89 дол.)

1255. 1707. Подобно № 1253, но другаго штемпеля.

Вѣсь 188 дол. (1 зол. 92 дол.)

1256. 1707. Подобно № 1253, но на В. въ круговой надписи въ вер-  
ху вмѣсто знака \* большая точка.

Вѣсь 183 дол. (1 зол. 87 дол.)

1257. 1707. Подобно № 1256, но другаго штемпеля.

Вѣсь 165 дол. (1 зол. 69 дол.)

1258. 1707. А. Подобно № 1226, но круговая надпись:

**\*ЦРЬ ПЕТРЪ АЛЕКСІЕВИЧЬ**

В. Надпись:

| КО | ПЕНКА | ~~АУЗ~~ |

Круговая надпись начинается съ верху; за оной шнуръ.

**\*ВССА+РОСІИ+ПОВСАГТБЛЬ**

*Прим. Буквы С не круглыя, а четырехугольныя.*

Гурть гладкій.

Вѣсь 164 дол. (1 зол. 68 дол.)

Ch. 765.

1259. 1707. А. Подобно № 1258, но безъ знака \*  
 В. Подобно № 1258, но вмѣсто знака \* маленькій крестикъ.  
 Гурть гладкій.  
 Вѣсъ въ 2 экз. 367 дол. (183½ дол.) (1 зол. 87½ дол.)
1260. 1707. Подобно № 1259, но другаго штемпеля.  
 Вѣсъ 184 дол. (1 зол. 88 дол.)
1261. 1707. Подобно № 1259, но другаго штемпеля.  
 Вѣсъ 129 дол. (1 зол. 33 дол.)
1262. 1707. А. Подобно № 1258, но подъ конемъ НД (новаго двора).  
 В. Подобно № 1258, но круговая надпись:  
**ВСЕА РОСІИ ПОБЕДИТЕЛЬ**  
*Прим.* Буквы С не круглыя, а четырехугольныя.  
 Гурть гладкій.  
 Вѣсъ въ 2 экз. 334 дол. (167 дол.) (1 зол. 71 дол.)
1263. 1708. А. Подобно № 1249.  
 В. Надпись:  
 | КО | ПЕНКА | ~~ЛУ~~И |  
 Круговая надпись начинается съ верху; за оной шнуръ.  
**✂ ВСЕА РУССІИ САМОДЕРЖИЦѢ**  
*Прим.* Буквы С не круглыя, а четырехугольныя.  
 Гурть гладкій.  
 Вѣсъ 181 дол. (1 зол. 85 дол.) Ch. 754.
1264. 1708. А. Всадникъ съ копьемъ скачущій на право; подъ конемъ буквы БК (большой казны); круговая надпись начинается съ верху; за оной шнуръ.  
**ЦРЬВСАНКИНКНЗЪ ПЕТРЪААБѢИВИЧЪ**  
 В. Надпись какъ въ № 1263; вокругъ ободокъ, потомъ круговая надпись начинающаяся съ верху, а за нею шнуръ.  
**\* ВСЕА РУССІИ САМОДЕРЖИЦѢ**  
*Прим.* Буквы С не круглыя, а четырехугольныя.  
 Гурть гладкій.  
 Вѣсъ 172 дол. (1 зол. 76 дол.)
1265. 1708. Подобно № 1264, но другаго штемпеля.  
 Вѣсъ 159 дол. (1 зол. 63 дол.)
1266. 1708. А. Тотъ же всадникъ; подъ конемъ БК (большой казны); круговая надпись начинается съ верху:  
**+ ЦРЬВСАНКИНКНЗЪ ПЕТРЪААБѢИВИЧЪ**  
 В. Подобно № 1264.  
 Гурть гладкій.

Вѣсь 155 дол. (1 зол. 57 дол.)

1267. 1708. А. Тотъ же всадникъ; подь конемъ МД (московскаго двора); круговая надпись начинается съ верху:

ЦРЬ ПЕТРЪ АЛЕКСИВИЧЪ

В. Надпись какъ въ № 1263; круговая надпись начинается съ верху:

+ ВСЕА + РОСИИ + ПОВЕЛИТЕЛЬ

*Прим.* Буквы С не круглыя, а четырехугольныя.

Гурть гладкйй.

Вѣсь 181 дол. (1 зол. 85 дол.)

Сл. 766.

1268. 1708. А. Подобно № 1267, но вобругъ шнуръ.

В. Подобно № 1267, но вобругъ шнуръ

Гурть гладкйй.

Вѣсь 155 дол. (1 зол. 59 дол.)

1269. 1708. А. Подобно № 1267, но другаго штемпея.

В. Подобно № 1268, но другаго штемпея.

Гурть гладкйй.

Вѣсь 194 дол. (2 зол. 2 дол.)

1270. 1709. А. Тотъ же всадникъ; подь конемъ БК; круговая надпись начинается съ верху; за оною шнуръ.

ЦРЬ ВЕЛИКИИ КНЯЗЬ ПЕТРЪ АЛЕКСИВИЧЪ

В. Надпись:

| КО | ПЕНКА | ~~АУФ~~ |

Вобругъ ободокъ; за онымъ круговая надпись начинающаяся съ верху, а потомъ шнуръ.

ВСЕА РУССИИ САМОДЕРЖЕЦЪ

*Прим.* Буквы С не круглыя, а четырехугольныя.

Гурть гладкйй.

Вѣсь 176 дол. (1 зол. 80 дол.)

Сл. 755.

1271. 1709. А. Подобно № 1270, но круговая надпись:

ЦРЬ ВЕЛИКИИ КНЯЗЬ ПЕТРЪ АЛЕКСИВИЧЪ

В. Надпись:

| ∴ КО ∴ | ПЕНКА | ~~АУФ~~ |

Вобругъ ободокъ; за онымъ круговая надпись начинающаяся съ верху:

\*ВСЕА РУССИИ САМОДЕРЖЕЦЪ

*Прим.* Буквы С не круглыя, а четырехугольныя.

Гурть гладкйй.

Вѣсь 177 дол. (1 зол. 81 дол.)

1272. 1709. А. Подобно № 1271, но другаго штемпея.

**В. Надпись:**

| КО | ПЕНКА | ~~А~~ΨΘ |

Круговая надпись начинается съ верху; за оной шнурь.

+ ВСЕА РУССИИ САМОДЕРЖЕЦЪ

*Прим.* Буквы С не круглыя, а четверугольныя.

Гурть гладкйй.

Вѣсь 137 дол. (1 зол. 41 дол.)

1275. 1709. А. Тотъ же всадникъ; подъ конемъ МД; круговая надпись начинается съ верху; за оной шнурь.

+ ЦРЬ ПЕТРЪ АЛЕКСѢВИЧЪ

**В. Надпись:**

| КО | ПЕНКА | ~~А~~ΨΘ |

Круговая надпись начинается съ верху; за оной шнурь.

+ ВСЕА+РОСИИ+ПОВЕЛITЕЛЬ

Гурть гладкйй.

Вѣсь 199 дол. (2 зол. 7 дол.)

Ch. 768.

1274. 1709. Подобно № 1273, но другаго штемцеля.

Вѣсь 161 дол. (1 зол. 65 дол.)

1275. 1709. А. Подобно № 1273, но круговая надпись:

.ЦРЬ.ПЕТРЪ.АЛЕКСѢВИЧЪ

**В.** Подобно № 1273, но буква С не круглая, а четверугольная.

Гурть гладкйй.

Вѣсь въ 2 экз. 371 дол. (185½ дол.) (1 зол. 89½ дол.)

1276. 1709. А. Подобно № 1273, но въ круговой надписи безъ крестика.

**В.** Подобно № 1273.

Гурть гладкйй.

Вѣсь въ 2 экз. 347 дол. (173½ дол.) (1 зол. 77½ дол.)

1277. 1709. Подобно № 1275, но другаго штемцеля.

Вѣсь 172 дол. (1 зол. 76 дол.)

1278. 1710. А. Тотъ же всадникъ; подъ конемъ БК; круговая надпись начинается съ верху; за оной шнурь.

ЦРЬВЕЛИКИИКНЯЗЬПЕТРЪАЛЕКСѢВИЧЪ

*Прим.* Буквы Ц и Р, связаны.

**В. Надпись:**

| КО | ПЕНКА | ~~А~~ΨΓ |

Круговая надпись начинается съ верху; за оной шнурь.

\* ВСЕА РУССИИ САМОДЕРЖЕЦЪ

*Прим.* Буквы С не круглыя, а четверугольныя.

Гурть гладкйй.

- Сл. 756.
1278. а. 1710. А. Подобно № 1278, но подъ конемъ буквы .Б.К., и въ (1302.) началъ круговой надписи точка.
- В. Подобно № 1278, но круговая надпись:  
\* ВСЕА РУССКИ САМОДЕРЖИЦЪ
- Прим.* Буквы С не круглыя, а четверугольныя.
- Гурть гладкйй.
- Въсь 182 дол. (1 зол. 86 дол.)
1279. 1710. А. Подобно № 1278, но въ началъ круговой надписи точка.
- В. Надпись какъ въ № 1278; вокругъ ободокъ, потомъ круговая надпись начинающаяся съ верху, а за оной шнуръ.  
. ВСЕА РУССКИ САМОДЕРЖИЦЪ
- Прим.* Буквы С не круглыя, а четверугольныя.
- Гурть гладкйй.
- Въсь 188 дол. (1 зол. 92 дол.)
1280. 1710. А. Подобно № 1279, но подъ конемъ буквы .Б.К. и въ круговой надписи буквы Ц и Р не связаны.
- В. Подобно № 1279, но въ круговой надписи въ началъ вмѣсто точки знакъ \*
- Гурть гладкйй.
- Въсь 194 дол. (2 зол. 2 дол.)
1281. 1710. А. Подобно № 1279, но подъ конемъ буквы .Б. К. и вокругъ всадника ободокъ.
- В. Подобно № 1280.
- Гурть гладкйй.
- Въсь 190 дол. (1 зол. 94 дол.)
1282. 1710. Подобно № 1281, но другаго штемцеля.
- Въсь 167 дол. (1 зол. 71 дол.)
1283. 1710. А. Подобно № 1280.
- В. Подобно № 1279, но въ круговой надписи РУССКИ вмѣсто  
РУССКИ
- Гурть гладкйй.
- Въсь 194 дол. (2 зол. 2 дол.)
1284. 1710. Подобно № 1283, но другаго штемцеля.
- Въсь 167 дол. (1 зол. 71 дол.)
1285. 1710. А. Подобно № 1279, но подъ конемъ буквы .Б.К.
- В. Подобно № 1278.
- Гурть гладкйй.



Вѣсъ 196 дол. (2 зол. 4 дол.)

1286. 1710. А. Тотъ же всадникъ; подѣ конемъ МД; круговая надпись начинается съ верху; за оной шнуръ.

+ ЦРЬ ПЕТРЪ АЛЕКСѢВИЧЪ

Р. Надпись:

| КО | ПЕНКА | ≠ АУІ |

Круговая надпись начинается съ верху; за оной шнуръ.

+ВССА+РОСИ+ПОВЕЛІТЕЛЬ

Гуртъ гладкій.

Вѣсъ въ 2 экз. 335 дол. (167½ дол.) (1 зол. 71½ дол.) Сл. 769.

1287. 1710. Подобно М 1286, но другаго штемпеля.

Вѣсъ 173 дол. (1 зол. 77 дол.)

1288. 1710. А. Подобно М 1286, но безъ крестика въ круговой надписи.

Р. Подобно М 1286.

Гуртъ гладкій.

Вѣсъ 179 дол. (1 зол. 83 дол.)

1288. а. 1710. А. Всадникъ съ копьемъ, скачущій на право; подѣ конемъ буквы МД; круговая надпись начинается съ верху, и оканчивается на лѣвой сторонѣ позади руки всадника; за оной шнуръ.

ЦРЬ×ПЕТРЪ×АЛЕКСѢВИЧЪ××

Р. Надпись:

| КО | ПЕНКА | ≠ АУІ |

Круговая надпись начинается съ верху; за оной шнуръ.

× ВССАРОСИ ПОВЕЛІТЕЛЬ

*Прим.* Буква С въ словѣ РОСИ, четверугольная.

Гуртъ съ надписью:

× МОСКОВСКАКАПЕНКАМАНЕТНОГОДЕНЕЖНОГОДВОРА

Сл. 771?

*Прим.* Оригиналъ этого слѣпка находится въ собраніи Г. Рейхелд, вѣсомъ 191 дол. (1 зол. 95 дол.)

1288. б. 1710. А. Всадникъ съ копьемъ, скачущій на право; подѣ конемъ надпись; вокругъ вѣнецъ.

| 1710 | М Д |

Р. Надпись; вокругъ вѣнецъ.

| ЦРЬ | ПЕТРЪАЛЕ | ѢВИЧЪВССА | РОСИ.САМОДЕ | ГЪЖЕЦЪ | .КО. |

Гуртъ съ надписью:

+КОНКА . МАНЕТНОГО + ДЕНЕЖНОГО . ДВОРА 1710

*Прим.* Оригиналъ этого слѣпка находится въ собраніи Эрмитажа; онъ серебряной (вѣроятно пробной отпечатокъ) и имѣетъ вѣсомъ 144 дол. (1 зол. 48 дол.)

1289. 1711. А. Тотъ же всадникъ; подѣ конемъ .Б.К.; круговая надпись начинается съ верху; за оной шнуръ.

ЦРЬВСАНИКНИЗЪПЕТРЪАЛЕКСѢВИЧЪ

*Прим.* Буквы Ц и Р, связки.

**В.** Надпись:

| КО | ПЕНКА | АУМ |

Круговая надпись начинается съверху; за оной шнуръ.

\* КССА РШСНИ САМОДЕРЖЕЦЪ

*Прим.* Буквы С не круглыя, а четверугольныя.

Гурть гладкйй.

Вѣсь 182 дол. (1 зол. 86 дол.)

1290. 1711. А. Подобно № 1289, но въ началѣ круговой надписи, точка.

В. Подобно № 1289, но въ началѣ круговой надписи знакъ \* вмѣсто \*

Гурть гладкйй.

Вѣсь 207 дол. (2 зол. 15 дол.)

1291. 1711. А. Подобно № 1290.

В. Подобно № 1289, но въ круговой надписи РШСНИ вмѣсто РОСНИ

Гурть гладкйй.

Вѣсь 141 дол. (1 зол. 45 дол.)

1292. 1711. Подобно № 1289, но другаго штемпеля.

Вѣсь 182 дол. (1 зол. 86 дол.)

1293. 1711. А. Подобно № 1290, но подѣ концемъ буквы . БК

В. Подобно № 1291.

Гурть гладкйй.

Вѣсь 180 дол. (1 зол. 84 дол.)

1294. 1711. А. Подобно № 1290.

В. Подобно № 1289.

Гурть гладкйй.

Вѣсь 164 дол. (1 зол. 68 дол.)

1295. 1711. А. Подобно № 1290.

В. Подобно № 1289, но въ началѣ круговой надписи, точка вмѣсто знака \*

Гурть гладкйй.

Вѣсь 173 дол. (1 зол. 77 дол.)

Сл. 757.

1296. 1711. Подобно № 1295, но другаго штемпеля.

Вѣсь 180 дол. (1 зол. 84 дол.)

1297. 1711. А. Подобно № 1294, но другаго штемпеля.

Вѣсь 151 дол. (1 зол. 55 дол.)

1298. 1711. Подобно № 1295, но другаго штемпеля.

Вѣсь 172 дол. (1 зол. 76 дол.)

1299. 1711. А. Подобно № 1289, но подъ конемъ буквы .Б.К. и круговая надпись:

ЦРЬВЕЛИКІКІКЗЫПЕТРЪАЛЕΞІВІЧЪ

*Прим.* Буквы И и В, связаны.

В. Подобно № 1291.

Гурть гладкій.

Вѣсь 157 дол. (1 зол. 61 дол.)

1300. 1711. А. Тотъ же всадникъ; подъ конемъ МД; круговая надпись начинается у правой сторонѣ головы всадника, и оканчивается съзади ея; за оной шнуръ.

ЦРЬ ПЕТРЪ АЛЕΞІВІЧЪ

В. Надпись:

| КО | ПЕНКА | ≠ АУМІ |

Круговая надпись начинается съверху; вокругъ шнуръ.

× ВСЕА РОСИИ ПОВЕЛІТЕЛЬ

Гурть гладкій.

Вѣсь въ 2 экз. 324 дол. (162 дол.) (1 зол. 66 дол.) Сл. 770.

1301. 1711. А. Подобно № 1500, но круговая надпись начинается съверху, и оканчивается позади всадника.

ЦРЬ ПЕТРЪ АЛЕΞІВІЧЪ × ×

В. Подобно № 1500, но круговая надпись:

+ ВСЕА + РОСИИ + ПОВЕЛІТЕЛЬ

Гурть гладкій.

Вѣсь въ 2 экз. 536 дол. (168 дол.) (1 зол. 72 дол.)

1303. 1711. Подобно № 1301, но другаго штемпеля.

Вѣсь 188 дол. (1 зол. 92 дол.)

1304. 1711. А. Подобно № 1300, но другаго штемпеля.

В. Подобно № 1501, но другаго штемпеля.

Гурть гладкій.

Вѣсь 156 дол. (1 зол. 60 дол.)

1305. 1711. Подобно № 1304, но другаго штемпеля.

Вѣсь 184 дол. (1 зол. 88 дол.)

1306. 1712. А. Тотъ же всадникъ; подъ конемъ Б.К.; круговая надпись начинается съверху; за оной шнуръ.

ЦРЬВЕЛИКІКІКЗЫПЕТРЪАЛЕΞІВІЧЪ

В. Надпись:

| КО | ПЕНКА | ≠ АУВІ |

Круговая надпись начинается съверху; за оной шнуръ.

× ВСЕА РУССІИ САМОДЕРЖЕЦЪ

*Прим.* Буквы С не круглыя, а четырехугольныя.

Гурть гладкій.

- Вѣсъ 178 дол. (1 зол. 82 дол.) Сл. 759.  
 1507.1712. А. Подобно № 1306, но подъ конемъ . Б . Ж ., и въ началѣ круговой надписи вмѣсто знака \* точка.  
 В. Подобно № 1506.  
 Гурть гладкій.  
 Вѣсъ 225 дол. (2 зол. 31 дол.)  
 1508.1712. А. Подобно № 1306, но въ началѣ круговой надписи вмѣсто знака \* точка.  
 В. Подобно № 1306, но въ началѣ круговой надписи вмѣсто знака ✕ точка.  
 Гурть гладкій.  
 Вѣсъ 179 дол. (1 зол. 83 дол.)  
 1509.1712. А. Подобно № 1307, но безъ точки въ круговой надписи, въ которой буквы Ц и Р связаны.  
 В. Подобно № 1506, но безъ знака ✕ въ круговой надписи.  
 Гурть гладкій.  
 Вѣсъ 185 дол. (1 зол. 89 дол.)  
 1310.1712. А. Подобно № 1307.  
 В. Подобно № 1306, но вмѣсто знака ✕ въ круговой надписи знакъ \*  
 Гурть гладкій.  
 Вѣсъ 180 дол. (1 зол. 84 дол.)  
 1311.1712. А. Подобно № 1306, но подъ конемъ буквы Б К  
 В. Подобно № 1306, но другаго штемпеля.  
 Гурть гладкій.  
 Вѣсъ 168 дол. (1 зол. 72 дол.)  
 1312.1712. Подобно № 1307, но другаго штемпеля.  
 Вѣсъ 183 дол. (1 зол. 87 дол.)  
 1313.1712. А. Подобно № 1307, но въ круговой надписи буквы Ц и Р связаны.  
 В. Подобно № 1508.  
 Гурть гладкій.  
 Вѣсъ 192 дол. (2 зол.)  
 1314.1712. А. Подобно № 1307, но подъ конемъ буквы Б К  
 В. Подобно № 1308.  
 Гурть гладкій.  
 Вѣсъ 192 дол. (2 зол.)

1315. 1712. А. Тотъ же всадникъ; подъ конемъ буквы М Д; круговая надпись начинается съ правой стороны головы всадника, и оканчивается съзади его; за оной шнуръ.

**ЦРЬ ПЕТРЪ АЛЕКСІЕВИЧЪ**

В. Надпись:

| КО | ПЕНКА | ~~АУ~~ВІ |

Круговая надпись начинается съверху; за оной шнуръ.

**× ВСЕАРОДИИ ПОВЕЛІТЕЛЬ**

Гурть гладкій.

Вѣсъ въ 2 экз. 558 дол. (169 дол.) (1 зол. 75 дол.) Сп. 772.

1316. 1712. Подобно № 1315, но другаго штмпеля.

Вѣсъ въ 2 экз. 560 дол. (180 дол.) (1 зол. 84 дол.)

1317. 1712. А. Подобно № 1315, но круговая надпись начинается съверху, и оканчивается позади всадника.

**ЦРЬ ПЕТРЪ АЛЕКСІЕВИЧЪ × ×**

В. Подобно № 1315.

Гурть гладкій.

Вѣсъ: 167 дол. (1 зол. 71 дол.)

1318. 1712. А. Подобно № 1317, но круговая надпись:

**ЦРЬ ПЕТРЪ АЛЕКСІЕВИЧЪ × × ×**

В. Подобно № 1315, но безъ знака × въ круговой надписи.

Гурть гладкій.

Вѣсъ: 177 дол. (1 зол. 81 дол.)

1319. 1712. Подобно № 1317, но другаго штмпеля.

Вѣсъ: 144 дол. (1 зол. 48 дол.)

1320. 1712. А. Подобно № 1317.

В. Подобно № 1315, но круговая надпись:

**ВСЕА РОДИИ ПОВЕЛІТЕЛЬ**

Гурть гладкій.

Вѣсъ: 180 дол. (1 зол. 84 дол.)

1321. 1712. Подобно № 1317, но другаго штмпеля.

Вѣсъ: 176 дол. (1 зол. 80 дол.)

1322. 1712. А. Подобно № 1318, но подъ конемъ нѣтъ буквъ.

В. Подобно № 1320.

Гурть гладкій.

Вѣсъ въ 2 экз. 354 дол. (177 дол.) (1 зол. 81 дол.) Сп. 774.

1323. 1713. А. Тотъ же всадникъ; подъ конемъ буквы . Б К. ; круговая надпись начинается съверху; за оной шнуръ.

**· ЦРЬ ИВАН КИРИЛЪ ПЕТРЪ АЛЕКСІЕВИЧЪ**

*Прим.* Буквы Ц и Р, и И и В, связаны.

**В. Надпись:**

| КО | ПЕНКА | ✕ АУТИ |

Круговая надпись начинается съверху; за оной шнуръ.  
. ВСЕА РУССИИ САМОДЕРЖЕЦЪ

*Прим.* Буквы С не круглыя, а четверугольныя.

Гурть гладкій.

Вѣсь: 187 дол. (1 зол. 91 дол.)

Сл. 760.

1324. 1713. А. Тотъ же всадникъ; подъ конемъ буквы Б К; круговая надпись начинается съверху; за оной шнуръ.

++++ ЦРЬ ПЕТРЪ АЛЕКСѢВИЧЪ

**В. Подобно № 1325, но круговая надпись:**

ВСЕАРОСИИ ПОВЕЛИТЕЛЬ

Гурть гладкій.

Вѣсь: 181 дол. (1 зол. 85 дол.)

Сл. 775.

1325. 1713. А. Подобно № 1324, но подъ конемъ буквы М Д, и въ круговой надписи штъ трехъ крестиковъ.

**В. Надпись:**

| КО | ПЕНКА | ✕ АУТИ |

Круговая надпись начинается съверху; за оной шнуръ.  
+ ВСЕА + РОСИИ + ПОВЕЛИТЕЛЬ

Гурть гладкій.

Вѣсь: 164 дол. (68 дол.) (1 зол. 68 дол.)

Сл. 779.

1326. 1713. А. Подобно № 1325.

**В. Надпись:**

| ✕ КО ✕ | ПЕНКА | ✕ АУТИ |

Круговая надпись начинается съверху; за оной шнуръ.  
✕ ВСЕА РОСИИ ПОВЕЛИТЕЛЬ

*Прим.* Буквы С не круглыя, а четверугольныя.

Гурть гладкій.

Вѣсь въ 2 экз. 340 дол. (170 дол.) (1 зол. 74 дол.) Сл. 781.

1327. 1713. А. Подобно № 1325.

**В. Подобно № 1326, но круговая надпись:**

✕ ВСЕАРОСИИ ✕ ПОВЕЛИТЕЛЬ .

*Прим.* Буквы С не круглыя, а четверугольныя, и буквы Л и Б, связаны.

Гурть гладкій.

Вѣсь въ 2 экз. 334 дол. (167 дол.) (1 зол. 71 дол.) Сл. 781. а.

1328. 1713. А. Подобно № 1326.

**В. Подобно № 1326, но круговая надпись:**

ВСЕА РОСИИ ПОВЕЛИТЕЛЬ

*Прим.* Буквы С не круглыя, а четверугольныя.

Гурть гладкій.

Вѣсь 153 дол. (1 зол. 57 дол.)

*Прим.* Штемпель цоводъальный.

1329. 1713. А. Тотъ же всадникъ; подъ конемъ буквы М Д Э; круговая надпись начинается съ верху; за оной шнуръ.

×××ЦРЬ ПЕТРЪ АЛЕКСѢВИЧЪ

В. Подобно № 1325, но круговая надпись:

ВСЕАРОССІИПОВЕЛІТЕЛЬ

*Прим.* Буквы С не круглыя, а четверугольныя.

Гуртъ гладкій.

Вѣсъ: 161 дол. (1 зол. 65 дол.)

Сб. 780.

1330. 1713. Подобно № 1329, но другаго штемцеля.

Вѣсъ: 152 дол. (1 зол. 56 дол.)

1331. 1713. Подобно № 1329, но другаго штемцеля.

Вѣсъ: 158 дол. (1 зол. 62 дол.)

1332. 1713. А. Подобно № 1329, но подъ конемъ буквы Н Д

В. Подобно № 1325, но круговая надпись:

ВСЕАРОССІИПОВЕЛІТЕЛЬ

Гуртъ гладкій.

Вѣсъ: 177 дол. (1 зол. 81 дол.)

Сб. 776.

1333. 1713. А. Подобно № 1332.

В. Подобно № 1329.

Гуртъ гладкій.

Вѣсъ въ 2 экз. 341 дол. (170½ дол.) (1 зол. 74½ дол.)

1334. 1713. А. Подобно № 1332, но круговая надпись безъ трехъ крестиковъ.

В. Подобно № 1329.

Гуртъ гладкій.

Вѣсъ въ 2 экз. 326 дол. (163 дол.) (1 зол. 67 дол.)

1335. 1713. А. Подобно № 1329, но подъ конемъ буквы Н Ъ.

В. Подобно № 1332.

Гуртъ гладкій.

Вѣсъ: 175 дол. (1 зол. 79 дол.)

1336. 1713. Подобно № 1327, но другаго штемцеля.

Вѣсъ: 155 дол. (1 зол. 59 дол.)

1337. 1713. А. Подобно № 1325, но подъ конемъ буквы Н Д Э

В. Подобно № 1329.

Гуртъ гладкій.

Вѣсъ: 173 дол. (1 зол. 77 дол.)

Сб. 777.

1338. 1713. А. Тотъ же всадникъ, безъ буквъ подъ конемъ; круговая надпись начинается съ верху, и оканчивается съзади всадника; за оной шнуръ.

ЦРЬ ПЕТРЪ АЛЕКСѢВИЧЪ ×××

Р. Подобно № 1526.

Гурть гладкій.

Вѣсъ въ 2 экз. 349 дол. (174½ дол.) (1 зол. 78½ дол.) Ch. 783.  
1539. 1714. А. Тотъ же всадникъ; подъ конемъ буквы М Д; круговая надпись начинается съ верху, и обанчивается по зади всадника; за опой шнуръ.

ЦРЬ ПЕТРЪ АЛЕКСѢВИЧЪ

Р. Надпись:

| КО | ПЕНКА | АУДИ |

Круговая надпись начинается съ верху; за оной шнуръ.

ВСЕАРОССІИПОВЕЛИТЕЛЬ

*Прим.* Буквы С не круглыя, а четверугольныя.

Гурть гладкій.

Вѣсъ въ 2 экз. 536 дол. (168 дол.) (1 зол. 72 дол.) Ch. 784.  
1340. 1714. Подобно № 1539, но другаго штемпея.

Вѣсъ: 161 дол. (1 зол. 65 дол.)

1541. 1714. А. Подобно № 1539, но подъ конемъ буквы Н Д

Р. Надпись:

| • КО • | ПЕНКА | АУДИ |

Круговая надпись начинается съ верху; за оной шнуръ.

× ВСЕАРОССІИПОВЕЛИТЕЛЬ.

*Прим.* Буквы С не круглыя, а четверугольныя.

Гурть гладкій.

Вѣсъ въ 2 экз. 550 дол. (175 дол.) (1 зол. 79 дол.) Ch. 785.  
1542. 1714. А. Подобно № 1341.

Р. Подобно № 1539, только круговая надпись:

ВСЕАРОССІИПОВЕЛИТЕЛЬ

*Прим.* Буквы С не круглыя, а четверугольныя.

Гурть гладкій.

Вѣсъ въ 2 экз. 517 дол. (158½ дол.) (1 зол. 62½ дол.)  
1543. 1714. Подобно № 1342, но другаго штемпея.

Вѣсъ: 189 дол. (1 зол. 93 дол.)

1544. 1714. А. Двуглавый орелъ съ тремя Императорскими коронами, держитъ скипетръ и державу; вокругъ шнуръ.

Р. Надпись; вокругъ шнуръ.

| • | КО | ПЕНКА | 1714 |

Гурть гладкій.

Вѣсъ: 56 дол.

*Прим.* Подобная монета находится въ собраніи Академіи Наукъ, вѣсомъ 23½ дол.



1345. 1715. А. Всадникъ съ копьемъ, скачущій на право; подь конемъ буквы М Д; круговая надпись начинается съ верху, и обанчивается позади всадника; вокругъ шнуръ.

ЦРЬПЕТРЪАЛЕКСІЕВИЧЪ \*

В. Надпись:

| КО | ПИКА | ≠ АУСИ |

Круговая надпись начинается съ верху; за оной шнуръ.

× ВСЕАРОССІИПОВЕЛІТЕЛЬ

Гурть гладкій.

Вѣсъ: 212 дол. (2 зол. 20 дол.)

Ch. 788.

1346. 1715. А. Подобно № 1345, но подь конемъ буквы Н Д

В. Подобно № 1345, но круговая надпись:

ВСЕАРОССІИПОВЕЛІТЕЛЬ

*Прим.* Буквы С не круглыя, а четырехугольныя.

Гурть гладкій.

Вѣсъ въ 2 экз. 346 дол. (173 дол.) (1 зол. 77 дол.) Ch. 789.

1347. 1715. Подобно № 1346, но другаго штемпеля.

Вѣсъ: 179 дол. (1 зол. 83 дол.)

1348. 1715. Подобно № 1346, но другаго штемпеля.

Вѣсъ: 170 дол. (1 зол. 74 дол.)

1349. 1716. А. Тотъ же всадникъ; подь конемъ буквы М Д; круговая надпись начинается съ верху, и обанчивается по зади всадника; вокругъ шнуръ.

ЦРЬПЕТРЪАЛЕКСІЕВИЧЪ \*

В. Надпись:

| КО | ПИКА | ≠ АУСИ |

Круговая надпись начинается съ верху; за оной ободокъ.

× ВСЕАРОССІИПОВЕЛІТЕЛЬ

*Прим.* Крестообразное украшеніе въ началѣ надписи составлено изъ четырехъ листьевъ; буквы С не круглыя, а четырехугольныя.

Гурть гладкій.

Вѣсъ: 201 дол. (2 зол. 9 дол.)

Ch. 791. а.

1350. 1716. А. Подобно № 1349, но подь конемъ буквы М Д и круговая надпись безъ звездочки.

З

В. Надпись:

| .КО. | ПИКА | ≠ АУСИ |

*Прим.* Украшенія въ началѣ и въ концѣ первой строки, составлены изъ трехъ листьевъ.

Круговая надпись начинается съверху; за оной шнуръ.

**ВССЕАРШССИНПОВЕЛШШЕЛЬ**

*Прим.* Буквы С не круглыя, а четырехугольныя.

Гурть гладкйй.

Вѣсь: 163 дол. (1 зол. 67 дол.)

Сн. 792.

1351. 1716. А. Подобно № 1349, но подъ конемъ буквы Н Д

В. Подобно № 1350, но круговая надпись:

**\*ВССЕАРШССИН+ПОВЕЛШТЪЛЬ**

*Прим.* Буквы С не круглыя, а четырехугольныя.

Гурть гладкйй.

Вѣсь: 152 дол. (1 зол. 56 дол.)

Сн. 793.

1352. 1716. А. Подобно № 1351.

В. Подобно № 1349.

Гурть гладкйй.

Вѣсь: 159 дол. (1 зол. 63 дол.)

1353. 1716. Подобно № 1352, но другаго штемпея.

Вѣсь въ 2 экз. 552 дол. (176 дол.) (1 зол. 80 дол.)

1354. 1716. Подобно № 1352, но другаго штемпея.

Вѣсь: 160 дол. (1 зол. 64 дол.)

1355. 1716. Подобно № 1352, но другаго штемпея.

Вѣсь въ 2 экз. 320 дол. (160 дол.) (1 зол. 64 дол.)

1356. 1716. А. Тотъ же всадникъ; подъ конемъ буквы Н Д З; вокругъ ободокъ за которымъ круговая надпись начинающаяся съверху; потомъ шнуръ.

**\*.ЦРЬ.ПЕТРЪ.АЛЕКСИВИЧЪ**

В Подобно № 1350, только круговая надпись:

**\*ВССЕАРШССИН\*ПОВЕЛШТЪЛЬ**

*Прим.* буквы С не круглыя, а четырехугольныя.

Гурть гладкйй.

Вѣсь: 152 дол. (1 зол. 56 дол.)

Сн. 794.

1357. 1716. А. Подобно № 1349, но подъ конемъ буквы Н Д З, и круговая надпись безъ звѣздочки.

В. Подобно № 1351.

Гурть гладкйй.

Вѣсь: 196 дол. (2 зол. 4 дол.)

1358. 1716. А. Подобно № 1357.

В. Подобно № 1551, только въ надписи въ первой строкѣ по бокамъ буквъ | КО | большія украшенія.

Гурть гладкій.

Вѣсъ въ 2 экз. 284 дол. (142 дол.) (1 зол. 46 дол.)

1359. 1717. А. Тотъ же всадникъ; подъ конемъ буквы Н Д; вокругъ ободокъ, потомъ круговая надпись, начинающаяся съ верху; а за оной шпуръ.

\*ЦРЬ ПЕТРЪ АЛЕЖЕВИЧЪ

В. Надпись:

| . КО . | ПЕНКА | ≠ АУЗИ |

Вокругъ ободокъ, потомъ круговая надпись начинающаяся съ верху, а за оной шпуръ.

. ВСЕА РОСИИ ПОВЕЛИТЕЛЬ

Гурть гладкій.

Вѣсъ: 168 дол. (1 зол. 72 дол.)

Сн. 795.

1360. 1717. А. Тотъ же всадникъ; подъ конемъ буквы Н Д З; вокругъ ободокъ, потомъ круговая надпись начинающаяся съ верху, а за оной шпуръ.

\* ЦРЬ ПЕТРЪ АЛЕЖЕВИЧЪ

В. Подобно № 1559, только въ круговой надписи буквы С некруглыя, а четверугольныя.

Гурть гладкій.

Вѣсъ: 162 дол. (1 зол. 66 дол.)

Сн. 796.

1361. 1717. А. Подобно № 1360, но другаго штемпея.

В. Подобно № 1359, но въ надписи | . КО . | вмѣсто | . КО . | и круговая надпись:

\* ВСЕА РОСИИ ПОВЕЛИТЕЛЬ

Гурть гладкій.

Вѣсъ: 167 дол. (1 зол. 71 дол.)

1362. 1718. А. Тотъ же всадникъ; подъ конемъ буквы Б К; вокругъ ободокъ изъ точекъ; за онымъ круговая надпись начинающаяся съ верху; и потомъ еще ободокъ изъ точекъ.

. \* . ЦРЬ ПЕТРЪ АЛЕЖЕВИЧЪ

В. Надпись:

| . К · О · | ПЕНКА | ≠ АУНИ |

Вокругъ ободокъ изъ точекъ, потомъ круговая надпись начинающаяся съ верху, а за оной еще ободокъ изъ точекъ.

\* ВСЕА РОСИИ ПОВЕЛИТЕЛЬ

Прим. Буквы С не круглыя, а четверугольныя.

Гурть гладкій.

Вѣсь: 173 дол. (1 зол. 77 дол.)

Ch. 800.

1363. 1718. А. Тотъ же всадникъ; подѣ конемъ буквы М Д; круговая надпись начинается съ верху; за оной шнуръ.

**ЦРЬ ПЕТРЪ АЛЕКСѢВИЧЪ**

В. Надпись:

| .КО. | ПЕИКА | ✕ АУИ |

*Прим.* Украшенія въ началѣ и въ концѣ ✕ первой строки, составлены изъ трехъ листьевъ.

Круговая надпись начинается съ верху; за оной шнуръ.

.....РОСИ+ПОВЕЛИТ....

Гурть гладкій.

Вѣсь: 164 дол. (1 зол. 68 дол.)

Ch. 798.

1364. 1718. А. Тотъ же всадникъ; подѣ конемъ буквы Н Д; вокругъ ободокъ, потомъ круговая надпись начинающаяся съ верху, а за оной еще ободокъ.

**✕ ЦРЬ ПЕТРЪ АЛЕКСѢВИЧЪ**

В. Надпись:

| КО | ПЕИКА | ✕ АУИ |

Круговая надпись, между двумя ободками, начинается съ верху.

... ..РОСИ ПОВЕЛИТЕЛЬ

Гурть гладкій.

Вѣсь: 147 дол. (1 зол. 51 дол.)

Ch. 799.

1365. 1719. А. Шифръ Императора, составленный изъ буквъ Р, А, и С; съ верху Императорская корона; по бокамъ буквы | В (корона) Р | С (шифръ) Д | Вокругъ вѣнецъ.

В. Надпись; вокругъ вѣнецъ.

| . | .КО. | ПЕИКА | 1719 |

Гурть съ надписью:

КОПЕИКАМАНЕТНОГОДЕНЕЖНОГОДВОРА

Вѣсь: 82 дол.

Ch. 802.

1366. 1719. А. Подобно № 1365, но Шифръ составленъ только изъ буквъ Р и С

В. Подобно № 1365.

Гурть подобно № 1365.

Вѣсь: 83 дол.

Ch. 803.

1367. (1719.) А. Подобно № 1365.

В. Изображеніе Св. Георгія съ дракономъ, на право; вокругъ вѣнецъ.

- Гурть подобно № 1365.  
Вѣсъ: 72 дол. Ch. 804. (16. 2.)
1368. (1719.) А. Подобно № 1366.  
В. Подобно № 1367.  
Гурть подобно № 1365.  
Вѣсъ: 83 дол.
1369. (1719.) А. Подобно № 1365.  
В. Двуглавый орелъ съ тремя Императорскими коронами, держитъ скипетръ и державу; вокругъ вѣнецъ.  
Гурть подобно № 1365,  
Вѣсъ: 92 дол. Ch. 805.
1370. (1719.) А. Подобно В. № 1369.  
В. Подобно № 1367.  
Гурть подобно № 1365.  
Вѣсъ: 75½ дол.
1371. 1721. А. Всадникъ съ копьемъ, скачущій на право; вокругъ вѣнецъ.  
В. Круглый щитъ, окруженный украшеніями; въ верху Императорская корона; вокругъ вѣнецъ; на щитѣ надпись:  
| КО | ПЕИКА | ≠ АУКА | . . . |  
Гурть № 7.  
Вѣсъ: 74 дол. Ch. 807.
1372. 1721. А. Всадникъ съ копьемъ, скачущій на право; вокругъ вѣнецъ.  
В. Надпись; вокругъ вѣнецъ.  
| . . | В.Р.П | .КО. | ПЕИКА | ≠ АУКА | . . . |  
Гурть № 7.  
Вѣсъ: 89 дол. Ch. 808. (16. 4.)
1373. 1724. А. Всадникъ съ копьемъ, скачущій на право, окруженный ободкомъ; за ободкомъ съ верху надпись: 1724, въ низу: ГОДА; вокругъ шнуръ.  
В. Длинный четверугольникъ, образуемый двойною чертою; на немъ надпись: КОПЕЙКА; вокругъ шнуръ.  
Гурть № 7.  
Вѣсъ: 171 дол. (1 зол. 75 дол.) Ch. 814.
1374. 1724. А. Тотъ же всадникъ съ ободкомъ; круговая надпись начинается съ лѣвой стороны; за оной шнуръ.  
1724 ГОДА

**В. Квадратъ образуемый двойною чертою; на немъ надпись; вокругъ шнуръ.**

| КО | ПЕН | КА |

Гурть гладкій.

Вѣсъ: 98 дол. (1 зол. 2 дол.)

Сб. 815. (14. 4.)

1374. а. Безъ года. А. Всадникъ съ кошемъ, скачущій на право; во-  
(1695.) бругъ вѣнецъ.

**В. Надпись; вокругъ вѣнецъ.**

| (маленькая Императорская корона) • | ЦРЬПЕ | ТРЪАЛЪЗЪ | СВІЧЬВЪСЪ |  
| РОСИГАМ | ОДЕРЖЕ | ЦЪ |

Гурть гладкій.

Вѣсъ: 84 дол.

*Прим.* Подобная монета находится въ собраніи Ф. И. Крута, вѣсомъ 72 дол.

*Прим.* I. Шлэцеръ (Münz-Geschichte pag. 50.) говоритъ, что въ 1704 году были чеканены первые мѣдные копѣйки, изъ каждаго пуда по 20 рублей; между тѣмъ № 1225 и 1226, доказываютъ, что таковыхъ уже вышло въ 1703 году. Баронъ Мянхъ (братъ Фельдмаршала Графа Миниха) бывший Главнымъ Директоромъ монетнаго двора, въ послѣдствіи Оберъ-Гольд-Мейстеромъ, и скончавшійся въ помѣстьи Луиля близъ Дерпта 10-го Апрѣля 1768, подалъ въ 1753 году Императрицѣ Елисаветѣ записку находящуюся въ Гёттингенской Университетской библіотекѣ, которая отпечатана приложеніемъ къ Шлэцеровой Münz-Geschichte; въ ней онъ говоритъ что съ 1704 по 1719 годъ были чеканены мѣдными копѣйками болѣе 2,200,000 рублей, по вышеозначенному положенію; слѣдовательно законной вѣсъ каждой копѣйки былъ 184 доли, т. е. 1 зол. 88 дол.

*Прим.* II. Имянымъ Указомъ отъ 20 Генваря 1714, предписано болѣе не чеканить мѣдную монету: по № № 1345-1364 доказываютъ что этотъ Указъ не былъ приведенъ въ исполненіе, и что въ теченіе годовъ 1715, 1716, 1717 и 1718 были чеканены мѣдные копѣйки.

Копѣйки за № 1344, 1365, 1366, 1367, 1368, 1369, 1370, 1371 и 1372, пробныя монеты, которыя вѣроятно не были апробованы, и никогда не поступали въ обращеніе; они чрезъ нѣсколько рукъ поступили въ мое собраніе, изъ наслѣдства вышепомянутаго барона Миниха; сколько мнѣ извѣстно имѣется съ нихъ одинъ только еще экземпляръ, въ собраніи Императорской Академіи Наукъ.

*Прим.* III. Сенатскимъ указомъ отъ 31-го Генваря 1724, предписано старыхъ мѣдныхъ копѣекъ, по мѣрѣ поступленія ихъ въ казначейства, перечекаивать въ копѣйки по образцу № 1373 и 1374; но это не было приведено въ исполненіе, и эти копѣйки чеканены въ весьма маломъ числѣ; изъ нихъ № 1374 очень рѣдка.

*Прим.* IV. За исключеніемъ пробныхъ копѣекъ, и № 1328, которая новодѣльная, въ собраніи моемъ находятся 165 мѣдныхъ копѣекъ царствованія Петра I, по большей части отлично сохраненныя; общій ихъ вѣсъ составляетъ 28455 долей, изъ чего средній ихъ вѣсъ оказывается въ 172½ долямъ, между тѣмъ что законной ихъ вѣсъ долженъ быть 184 дол. Вообще сравненіе различ-

ныхъ вѣсовъ этихъ копѣекъ доказываетъ сколь малою въ то время обращалось вниманіе на то, чтобы монеты имѣли законной вѣсъ; самая легкая изъ нихъ (№ 1272) имѣетъ вѣсу 137 долей; самая тяжелая (№ 1307) вѣсомъ 223 доли.

## 86. Денги.

1376. 1700. А. Царь до груди, на право, въ лавровомъ вѣнцѣ и въ римской одеждѣ; круговая надпись начинается съ лѣвой стороны у плеча, и оканчивается у груди; вокругъ шнуръ.

РЕТ. АLEX RVSS. IMP

В. Двуглавый орелъ съ тремя Императорскими коронами, держитъ скипетръ и державу; у головъ орла по бокамъ: ≠ А (орелъ) Ψ; въ низу: ДЕНГА; вокругъ шнуръ.

Прим. Буквы А имѣютъ фигуру большого Славянскаго А.

Гуртъ гладкій.

Вѣсъ: 142½ дол. (1 зол. 46½ дол.) Ch. 816.

Прим. Въ собраніи Академіи Наукъ находится подобная денга, вѣсомъ 139 дол. (1 зол. 43 дол.)

1377. 1700. А. Двуглавый орелъ съ тремя Императорскими коронами, держитъ скипетръ и державу; круговая надпись начинается съ правой стороны отъ средней короны и оканчивается у лѣвой ея сторонѣ; вокругъ шнуръ.

РЕТ. АLEX. RVSS. IMP

В. Императорская корона; подъ оной надпись; вокругъ шнуръ.

| ДЕНГА | ≠ АΨ |

Прим. Буквы А имѣютъ фигуру большого Славянскаго А.

Гуртъ гладкій.

Вѣсъ: 148 дол. (1 зол. 52 дол.) Ch. 817.

Прим. Въ собраніи Академіи Наукъ находится подобная денга, вѣсомъ 135½ дол. (1 зол. 39½ дол.)

1378. 1700. А. Двуглавый орелъ съ тремя Императорскими коронами, держитъ скипетръ и державу; круговая надпись начинается съ верху по правой сторонѣ отъ средней короны, и оканчивается у лѣвой ея сторонѣ.

ЦРЬ ИВЕЛИКИИ КНЗЬ ПЕТРЪ АЛЕКСѢВИЧЪ :

В. Надпись; первая двѣ строки большими, а послѣдняя малыми буквами,

| ДЕН | ГА | ≠ АΨ |

Круговая надпись начинается съ верху съ лѣвой стороны, надъ бубвою Д въ надписи; вокругъ шнуръ.

ВСЕА РОСИИ САМОДЕРЖЕЦЪ

Гуртъ гладкій.

Вѣсъ: 127 дол. (1 зол. 31 дол.)

1379. 1700. А. Двуглавый орелъ съ тремя коронами (средняя Императорская) держитъ скипертъ и державу; вокругъ ободокъ за которымъ круговая надпись начинающаяся съ верху; за оной шнуръ.

**ЦРЬ ИВВЛИКІИ КНЗЬ ПЕТРЪ АЛЕКСІЕВИЧЪ**

В. Надпись:

| Д'6 | НГА | ≠ АΨ |

За оной ободокъ, потомъ круговая надпись начинающаяся съ верху; вокругъ шнуръ.

**✱ ВСЕА РУССІИ САМОДЕРЖЕЦЪ**

Гуртъ гладкій.

Вѣсъ: 130 дол. (1 зол. 34 дол.)

Сб. 818.

*Прим.* Экземпляръ этой денъги въ собраніи Академіи наукъ находившійся, имѣетъ вѣсу 146½ дол. (1 зол. 50½ дол.)

1380. 1700. А. Подобно № 1379, только въ началѣ круговой надписи большая точка.

В. Подобно № 1379.

Гуртъ гладкій.

Вѣсъ: 119½ дол. (1 зол. 23½ дол.)

1381. 1700. А. Подобно № 1379, только круговая надпись:

**ЦРЬ ИВВЛИКІИ КНЗЬ ПЕТРЪ АЛЕКСІЕВИЧЪ**

В. Подобно № 1379, но круговая надпись начинается съ низу.

Гуртъ гладкій.

Вѣсъ: 146½ дол. (1 зол. 50½ дол.)

1382. 1700. А. Подобно № 1379.

В. Подобно № 1379, только въ круговой надписи вмѣсто знака ✱ розетка изъ точекъ.

Гуртъ гладкій.

Вѣсъ: въ 2 экз. 262 дол. (131 дол.) (1 зол. 35 дол.)

1383. 1700. А. Подобно № 1379.

В. Подобно № 1382, только надпись:

| Д6 | НГА | ≠ АΨ |

Гуртъ гладкій.

Вѣсъ: 130 дол. (1 зол. 34 дол.)

1384. 1700. А. Подобно № 1379, но въ началѣ круговой надписи розетка изъ точекъ.

В. Подобно № 1379, но круговая надпись:

**. \* . ВСЕА РУССІИ САМОДЕРЖЕЦЪ**

Гуртъ гладкій.



Вѣсъ: 138 дол. (1 зол. 42 дол.)

1385. 1700. А. Подобно № 1379, но круговая надпись:

ЦРЬ ИВЄЛІКІИ КНЗЬ ПЄТРЬ АЛЕѢІВІЧЬ

Р. Подобно № 1384.

Гурть гладкій.

Вѣсъ: 133 $\frac{1}{2}$  дол. (1 зол. 37 $\frac{1}{2}$  дол.)

1386. 1700. А. Тотъ же орель; круговая надпись, между двумя ободками, начинается съ верху:

ЦРЬ ИВЄЛІКІИ КНЗЬ ПЄТРЬ АЛЕѢІВІЧЬ

Р. Надпись:

| Д'Є | НГА | ✕ АУ |

Круговая надпись, между двумя ободками, начинается съ верху; во кругъ шнуръ.

ВСЄ АВЕЛІКІА ИМАЛЫА ИЕЪЛЫА РОССІИ САМОДЕРЖЕЦЬ

Гурть гладкій.

Вѣсъ: 134 $\frac{1}{2}$  дол. (1 зол. 38 $\frac{1}{2}$  дол.)

Ch. 819.

*Прим. У Шадоара не вѣрно описано.*

1387. 1701. А. Тотъ же орель; вокругъ ободокъ; за онымъ круговая надпись начинающаяся съ правой стороны отъ средней концы; потомъ шнуръ.

ЦРЬ ИВЄЛІКІИ КНЗЬ ПЄТРЬ АЛЕѢІВІЧЬ

В. Надпись:

| ДЄ | НГА | ✕ АУА |

Вокругъ ободокъ, за которымъ круговая надпись начинающаяся съ верху; потомъ шнуръ.

ВСЄ А РУССІИ САМОДЕРЖЕЦЬ

Гурть гладкій.

Вѣсъ: 114 дол. (1 зол. 18 дол.)

Ch. 822.

1388. 1701. А. Подобно № 1387, только въ круговой надписи АЛЕѢІВІЧЬ вмѣсто АЛЕѢІВІЧЬ, и въ концѣ точка.

Р. Подобно № 1387.

Гурть гладкій.

Вѣсъ: 107 дол. (1 зол. 11 дол.)

1389. 1701. А. Подобно № 1387, только въ концѣ круговой надписи одна точка.

Р. Подобно № 1387.

Гурть гладкій.

Вѣсъ: 108 дол. (1 зол. 12 дол.)

1590. 1701. А. Подобно № 1387, но слово **ВЕЛИКИИ** вмѣсто **ВЕЛИКИИ**.  
 В. Подобно № 1387, но въ концѣ круговой надписи безъ точки.

Гурть гладкій.

Вѣсъ: 112 дол. (1 зол. 16 дол.)

1591. 1702. А. Подобно № 1387, но слово **ВЕЛИКИИ** вмѣсто **ВЕЛИКИИ**.  
 В. Надпись:

| ДС | НГА | ~~АУВ~~ |

Вокругъ ободокъ за которымъ ~~АУВ~~ круговая надпись начинающаяся съ верху; за оной шнуръ.

✕ ВСЕА РУССИИ САМОДЕРЖЕЦЪ

Гурть гладкій.

Вѣсъ: 97 дол. (1 зол. 1 дол.)

Сл. 823.

1592. 1702. А. Подобно № 1391; въ концѣ круговой надписи точка.  
 В. Подобно № 1591; въ концѣ круговой надписи точка.

Гурть гладкій.

Вѣсъ: 115 дол. (1 зол. 19 дол.)

1593. 1702. Подобно № 1592, но другаго штемпеля.

Вѣсъ: 61 дол.

1594. 1705. А. Тотъ же орелъ; вокругъ ободокъ, за которымъ круговая надпись начинающаяся съ правой стороны средней короны; потомъ шнуръ.

ЦРЬ ИВЕЛИКИИ КНЗЬ ПЕТРЪ АЛЕКСІЕВИЧЪ

В. Надпись:

| ДС. | НГА | ~~АУГ.~~ |

Вокругъ ободокъ; потомъ круговая надпись начинающаяся съ верху, а за оной шнуръ.

\*ВСЕА РУССИИ САМОДЕРЖЕЦЪ

Гурть гладкій.

Вѣсъ въ 2 экз. 183 дол. (91½ дол.)

Сл. 824.

1595. 1703. А. Подобно № 1594, но круговая надпись начинается съ верху:

· ЦРЬ ИВЕЛИКИИ КНЗЬ ПЕТРЪ АЛЕКСІЕВИЧЪ

В. Подобно № 1594, но надпись:

| ДС | НГА | ~~АУГ.~~ |

Гурть гладкій.

Вѣсъ: 106 дол. (1 зол. 10 дол.)

1396. 1703. А. Подобно № 1394.

В. Подобно № 1395, только годъ ~~АУТ~~ вместо ~~АУТ~~.  
Гурть гладкій.

Вѣсъ: 77 дол.

1397. 1703. Подобно № 1396, но другаго штемпеля.

Вѣсъ въ 2 экз. 212 дол. (106 дол.) (1 зол. 10 дол.)

1398. 1703. А. Подобно № 1395.

В. Подобно № 1396.

Гурть гладкій.

Вѣсъ: 85½ дол.

1399. 1703. А. Подобно № 1394, но въ концѣ круговой надписи точка.

В. Подобно № 1394.

Гурть гладкій.

Вѣсъ: 97 дол. (1 зол. 1 дол.)

1400. 1704. А. Подобно № 1394.

В. Надпись:

| ДС | НГА | ~~АУД~~ |

*Прим.* Буквы А имѣютъ фигуру большаго А.

Вокругъ ободокъ за которыми круговая надпись начинающаяся съ верху; потомъ шнуръ.

✱ ВСЕА РУССІИ САМОДЕРЖИЦЪ

*Прим.* Буква А имѣетъ фигуру большаго А.

Гурть гладкій.

Вѣсъ: 83½ дол.

Ch. 825.

1401. 1704. А. Тотъ же орелъ, съ тремя большими коронами; круговая надпись начинается съ правой стороны средней короны, и оканчивается у лѣвой ея сторонѣ; за оной шнуръ.

ЦРЬ ПЕТРЪ АЛЕКСѢВИЧЪ

В. Надпись:

| ДС | НГА | ~~АУД~~ |

Круговая надпись начинается съ верху; за оной шнуръ.

+ ВСЕА РУССІИ ПОВСАГТЕЛЬ

*Прим.* буквы С не круглыя, а четырехугольныя.

Гурть гладкій.

Вѣсъ въ 2 экз. 180 дол. (90 дол.)

Ch. 832.

1402. 1704. Подобно № 1401, но другаго штемпеля.

Вѣсъ въ 2 экз. 182 дол. (91 дол.)

1403. 1704. А. Подобно № 1395, но буквы И и В въ круговой надписи связаны.

**В. Надпись:**

| ДС | НГА | ✗АУД |

*Прим.* Буквы А имѣют фигуру большого А.

Вокругъ ободокъ, за которымъ круговая надпись начинающаяся съ верху; потомъ шнуръ.

. ВССА РУССКИ САМОДЕЛЖЕЦЪ

*Прим.* Буква А имѣет фигуру большого А.

Гурть гладкій.

Вѣсъ: 90 дол.

1404. 1705. А. Подобно № 1401.

**В. Надпись:**

| ДС | НГА | ✗АУС |

Круговая надпись начинается съ верху; вокругъ шнуръ.

. ВССАРОСИН ПОВЕЛТЕЛЪ

*Прим.* буквы С не круглыя, а четырехугольныя.

Гурть гладкій.

Вѣсъ въ 2 экз. 182 дол. (91 дол.)

Сп. 833.

1405. 1705. А. Тотъ же орелъ; вокругъ ободокъ за которымъ круговая надпись начинающаяся съ верху; потомъ шнуръ.

+ ЦРЬИВЪЛИКИИ КИЗЪ ПЕТРЪАЛЕКСИВИЧЪ

*Прим.* Буква А имѣет фигуру большого А.

**В. Надпись:**

| ДС | НГА | ✗АУС |

*Прим.* Буквы А имѣют фигуру большого А.

Вокругъ ободокъ, за которымъ круговая надпись начинающаяся съ верху; потомъ шнуръ.

+ ВССА РУССКИ САМОДЕЛЖЕЦЪ

*Прим.* Крестъ составленъ изъ пяти точекъ, и буква А имѣет фигуру большого А.

Гурть гладкій.

Вѣсъ: 82 дол.

1406. 1705. А. Подобно № 1405, только въ началѣ круговой надписи звѣздочка, вмѣсто креста.

**В.** Подобно № 1405, но другаго штемпеля.

Гурть гладкій.

Вѣсъ: 78 дол.

1407. 1706. А. Подобно № 1405, но круговая надпись:

\* ЦРЬИВЪЛИКИИ КИЗЪ ПЕТРЪАЛЕКСИВИЧЪ

*Прим.* Буква А имѣет фигуру большого А.

**В. Надпись:**

| ДС | НГА | ✗АУС |

*Прим.* Буквы А имеют фигуру большого А.

Вокруг ободокъ, за которымъ круговая надпись начинающая съ верху; потомъ шнуръ.

\* ВСЕА РУССІИ СЛАВОДЕРЖЦЪ

*Прим.* Буквы С не круглыя, а четверугольныя, и буква А имеет фигуру большого А.

Гурть гладкій.

Вѣсь: 85 дол.

1408. 1706. А. Подобно № 1405, но круговая надпись:

.ЦРЬИВСЛІКІИКНЗЫПСТРЪАЛЕЖІВІИЧЪ

*Прим.* Буква А имеет фигуру большого А.

В. Подобно № 1407.

Гурть гладкій.

Вѣсь:  $99\frac{1}{2}$  дол. (1 зол.  $3\frac{1}{2}$  дол.)

1409. 1706. А. Подобно № 1408, только въ круговой надписи буквы И и В, связаны.

В. Подобно № 1407.

Гурть гладкій.

Вѣсь:  $86\frac{1}{2}$  дол.

1410. 1706. А. Подобно № 1409, только безъ точки въ началѣ круговой надписи.

В. Подобно № 1407.

Гурть гладкій.

Вѣсь въ 2 экз. 182 дол. (91 дол.)

1411. 1706. А. Подобно № 1410.

В. Подобно № 1407, только въ круговой надписи точка вмѣсто знака \* въ началѣ круговой надписи.

Гурть гладкій.

Вѣсь въ 2 экз. 180 дол. (90 дол.)

Ch. 826.

1412. 1706. А. Подобно № 1405, только въ круговой надписи буквы И и В, связаны.

В. Подобно № 1411.

Гурть гладкій.

Вѣсь: 95 дол.

1413. 1706. А. Подобно № 1412.

В. Подобно № 1411, только надпись:

| ДС | НГА | \*АѴС. |

*Прим.* Буквы А имеют фигуру большого А.

Гурть гладкій.

Вѣсь: 89 дол.

1414. 1706. А. Подобно № 1410.

В. Подобно № 1411.

Гурть гладкій.

Вѣсь: 95 дол.

1415. 1707. А. Тотъ же орелъ; круговая надпись начинается съ вер-  
ху; за оной шнуръ.

+ ЦРЬВЕЛИКІИ КНЗЪ ПЕТРЪ АЛЕКСІЕВИЧЪ

*Прим.* Буква А имѣетъ фигуру большого А.

В. Надпись:

| ДЄ | ПГА | \* АУЗ |

*Прим.* Буквы А имѣютъ фигуру большого А.

Вокругъ ободокъ за которымъ круговая надпись начинающая-  
ся съ верху; потомъ шнуръ.

\* ВСЕА РУССІИ САМОДЕРЖИЦЪ

*Прим.* Буквы С не круглыя, а четырехугольныя, и буква А имѣетъ фигуру большого А.

Гурть гладкій.

Вѣсь: 86 дол.

Сб. 827. в.

1416. 1707. А. Тотъ же орелъ; вокругъ ободокъ за которымъ круго-  
вая надпись, начинающаяся съ верху; потомъ шнуръ.

+ ЦРЬВЕЛИКІИ КНЗЪ ПЕТРЪ АЛЕКСІЕВИЧЪ

*Прим.* Буква А имѣетъ фигуру большого А.

В. Подобно № 1415.

Гурть гладкій.

Вѣсь: 94 дол.

Сб. 827.

1417. 1707. А. Подобно № 1416, только въ началѣ круговой надпи-  
си крестикъ, вмѣсто точки.

В. Подобно № 1415.

Гурть гладкій.

Вѣсь: 85 дол.

1418. 1707. А. Подобно № 1416, только круговая надпись:

+ ЦРЬВЕЛИКІИ КНЗЪ ПЕТРЪ АЛЕКСІЕВИЧЪ

*Прим.* Буквы И и В, связаны, и буква А имѣетъ фигуру большого А.

В. Подобно № 1415, только въ началѣ круговой надписи точ-  
ка вмѣсто знака \*

Гурть гладкій.

Вѣсь: 93 дол.

Сб. 827. а.

1419. 1707. А. Подобно № 1418, только въ круговой надписи  
АЛЕКСІВНИЧЬ вмѣсто АЛЕКСІВНИЧЬ

В. Подобно № 1418.

Гуртъ гладкій.

Вѣсъ въ 2 экз. 190 дол. (95 дол.)

1420. 1707. Подобно № 1419, но другаго штемпеля.

Вѣсъ: 81 дол.

1421. 1707. А. Подобно № 1416, но круговая надпись начинается у правой сторонѣ средней короны, и оканчивается у лѣвой ея сторонѣ.

ЦРЬИВЕСЛИКІНКНЗЫПЕТРЪАЛЕКСІВНИЧЬ.

*Прим.* Буквы И и В, связаны, и буква А имѣетъ огигу большого А.

В. Подобно № 1418.

Гуртъ гладкій.

Вѣсъ: 97 дол. (1 зол. 1 дол.)

1422. 1707. Подобно № 1419, но другаго штемпеля.

Вѣсъ: 90 дол.

1423. 1707. А. Подобно № 1419.

В. Подобно № 1415, только надпись:

| ДБ | НГА | АУЗ. |

*Прим.* Буквы А имѣютъ огигу большого А.

Гуртъ гладкій.

Вѣсъ: 88 дол.

1424. 1707. А. Подобно № 1419.

В. Подобно № 1423, но въ началѣ круговой надписи точка, вмѣсто знака \*

Гуртъ гладкій.

Вѣсъ: 88 дол.

1425. 1707. А. Подобно № 1419.

В. Подобно № 1415, только надпись:

| ДБ | НГА | АУЗ. |

*Прим.* Буквы А имѣютъ огигу большого А.

и круговая надпись:

. ССВА РШСІІН СЛМОДЕРЖЦЬ

*Прим.* Буквы С не круглыя, а четырехугольныя, и буква А имѣетъ огигу большого А.

Гуртъ гладкій.

Вѣсъ въ 2 экз. 189 дол. (94½ дол.)

1426. 1708. А. Тотъ же орелъ; вокругъ ободовъ, за которымъ круговая надпись, начинающаяся съ верху; потомъ шнуръ.

ЦРЬИВЕСЛИКІНКНЗЫПЕТРЪАЛЕКСІВНИЧЬ

*Прим.* Буквы И и В, слезаны, и буква А имѣеть фигуру большаго А.

**В. Надпись:**

| ДС | НГА | ✕АУИ |

*Прим.* Буквы А имѣють фигуру большаго А.

**Вокругъ ободокъ, за которымъ круговая надпись, начинающая-  
ся съ верху; потомъ шнуръ.**

✕ ВСЕА РУССІИ САМОДЕРЖЕЦЪ

*Прим.* Буква А имѣеть фигуру большаго А.

**Гуртъ гладкій.**

**Вѣсъ въ 2 экз. 148 дол. (74 дол.)**

**Сл. 828.**

1427. 1710. А. Подобно № 1426, только въ круговой надписи слово  
**ВСЛИКІИ** вмѣсто **ВСЛІКІИ**.

**В. Надпись:**

| ДС | НГА | ✕АУІ. |

*Прим.* Буквы А имѣють фигуру большаго А.

**Круговая надпись начинается съ верху; за оной шнуръ.**

✕ ВСЕА РУССІИ САМОДЕРЖЕЦЪ

*Прим.* Буквы С не круглыя, а четырехугольныя, и буква А имѣеть фигуру большаго А.

**Гуртъ гладкій.**

**Вѣсъ: 81 дол.**

**Сл. 829.**

1427. а. 1710. А. Двуглавый орелъ съ тремя королевскими корона-  
(1696.) ми, держитъ скипетръ и державу; вокругъ вѣнецъ.

**В. Надпись; вокругъ вѣнецъ.**

| РОС | ИСКАА | ДЕНГА | 1710 | МД |

**Гуртъ № 7.**

**Вѣсъ: 86 дол.**

*Прим.* Въ собраніи Ф. И. Ерута находится подобная денга, вѣсомъ 83 дол. у  
коей гуртъ съ надписью:

ДЕНЕЖНАГОДВОРА ОЛУШЕНУИ 1021

1428. 1711. А. Тотъ же орелъ; круговая надпись начинается съ пра-  
вой стороны отъ средней короны, и оканчивается у лѣвой  
ея стороны; вокругъ шнуръ.

ЦРЪПЕТРЪАЛЕКСІЕВИЧЪ

**В. Надпись:**

| ДС | НГА | ✕АУАІ |

**Круговая надпись начинается съ верху; за оной шнуръ.**

ВСЕАРОСИИПОВЕЛІТЕЛЬ

*Прим.* Буквы С не круглыя, а четырехугольныя.

**Гуртъ гладкій.**

**Вѣсъ въ 2 экз. 155 дол. (77½ дол.)**

**Сл. 830.**



1429. 1712. А. Подобно № 1428, только круговая надпись:

ЦРЬИСТРЪАЛЕЖИВИЧЬ

В. Надпись:

| ДС | НГА | АУІВ |

Круговая надпись начинается съ верху; за оной шнуръ.

ВСЕАРОСИИПОВЕЛІТЕЛЬ

*Прим.* Буквы С не круглыя, а четырехугольныя.

Гурть гладкій.

Вѣсъ: 90 дол.

Ch. 834.

1430. 1712. А. Подобно № 1429.

В. Надпись:

| ДС | НГА | АУІВ |

Круговая надпись начинается съ верху; за оной шнуръ.

× ВСЕАРОСИИПОВЕЛІТЕЛЬ

*Прим.* Буквы С не круглыя, а четырехугольныя.

Гурть гладкій.

Вѣсъ въ 2 экз. 171 дол. (85½ дол.)

1431. 1712. Подобно № 1430, но другаго штемпеля.

Вѣсъ: 93 дол.

1432. 1712. Подобно № 1430, но другаго штемпеля.

Вѣсъ: 82 дол.

1433. 1712. А. Тотъ же орелъ; круговая надпись начинается съ верху; за оной шнуръ.

ЦРЬИВЕЛИКИИКНЯЗЬИСТРЪАЛЕЖИВИЧЬ

В. Надпись:

| ДС | НГА | АУІВ |

*Прим.* Буквы А имѣютъ фигуру большаго А.

Круговая надпись начинается съ верху; за оной шнуръ.

\* ВСЕА РУССІИ САМОДЕРЖЕЦЬ

*Прим.* Буквы С не круглыя, а четырехугольныя, и буква А имѣетъ фигуру большаго А.

Гурть гладкій.

Вѣсъ: 78 дол.

Ch. 831.

1434. 1712. А. Подобно № 1429, только въ круговой надписи слово АЛЕЖИВИЧЬ вмѣсто АЛЕЖИВИЧЬ

В. Надпись:

| ДС | НГА | АУІВ |

Круговая надпись начинается съ верху; за оной шнуръ.

ВСЕАРОСИИПОВЕЛІТЕЛЬ

*Прим.* буквы С не круглыя, а четырехугольныя.

Гурть гладкій.

Вѣсъ: 95 дол.

Ch. 835.

1435. 1713. А. Подобно № 1428.

В. Подобно № 1429, только надпись:

| ДБ | НГА | ✕ АЦГІ |

Гурть гладкій.

Вѣсъ въ 2 экз. 167 дол. (83½ дол.)

Ch. 836.

1436. 1713. А. Подобно № 1428, только круговая надпись:

ЦРЬ ПЕТРЪ АЛЕКСАНДРОВИЧЪ

В. Подобно № 1435.

Гурть гладкій.

Вѣсъ: 80 дол.

1437. 1715. А. Подобно № 1428.

В. Подобно № 1429, только надпись:

| ДБ | НГА | ✕ АУВІ |

Гурть гладкій.

Вѣсъ: 80½ дол.

Ch. 838.

1438. 1718. А. Тотъ же орелъ; вокругъ ободокъ за которымъ круговая надпись начинающаяся съ верху; потомъ шнуръ.

ЦРЬ ПЕТРЪ АЛЕКСАНДРОВИЧЪ

В. Надпись:

| ДБ | НГА | ✕ АУВІ |

Вокругъ ободокъ за которымъ круговая надпись начинающаяся съ верху; потомъ шнуръ.

\* ВСЕАРОССІИ ПОСАНТЪ СЛЪ

Гурть гладкій.

Вѣсъ: 74½ дол.

Ch. 841.

*Прим.* Баронъ Мюнихъ въ своемъ донесеніи говоритъ, что въ 1700 году деньги и полушки были чеканены изъ пуда по 12 рубл. 80 коп. следовательно законный вѣсъ денегъ былъ 144 дол. т. е. 1 зол. 48 дол. Шлацеръ въ своей Münz-Geschichte, pag. 81, говоритъ что въ годахъ 1702 и 1703, деньги и полушки были чеканены изъ пуда по 15 руб. 44 коп. следовательно законный вѣсъ денегъ былъ 119½ дол. т. е. 1 зол. 23½ долк.

### 87. Полушки.

1439. 1700. А. Двуглавый орелъ съ одною короною, держитъ скипетръ и державу; вокругъ ободокъ, за которымъ круговая надпись, начинающаяся съ верху; потомъ шнуръ.

. + ЦРЬ ПЕТРЪ АЛЕКСАНДРОВИЧЪ

*Прим.* Буква А имѣетъ фигуру большого А.

В. Надпись:

| ПОЛЪ | ШКА | ✕ АУ |

*Прим.* Буквы А имѣютъ фигуру большого А.

Вокругъ ободокъ, за которымъ круговая надпись, начинающаяся съ верху; потомъ шнуръ.

\* ВСЕА РУССІИ САМОДЕЛЖЕНЪ

*Прим.* Буква А имѣеть фигуру большого А.

Гурть гладкій.

Вѣсь: 63 дол.

Ch. 842.

1440. 1702. А. Подобно № 1439, только орелъ съ тремя коронами, и круговая надпись:

—ЦРЬ ПЕТРЪ АЛЕКСИВВИЧЬ.

*Прим.* Буква А имѣеть фигуру большого А.

В. Подобно № 1439, только надпись:

| .ПО· | ЛѢШКА | ≠ АУВ |

*Прим.* Буквы А имѣють фигуру большого А.

и въ круговой надписи точка вмѣсто знака \*

Гурть гладкій.

Вѣсь: 59 дол.

Ch. 845.

1441. 1702. Подобно № 1440, но другаго штемпеля.

Вѣсь: 54 дол.

1442. 1702. А. Подобно № 1440, только въ концѣ круговой надписи двѣ точки : вмѣсто одной.

В. Подобно № 1440, но круговая надпись:

· ✕ · ВСЕА РУССІИ САМОДЕРЖЕЦЬ

*Прим.* Буква А имѣеть фигуру большого А.

Гурть гладкій.

Вѣсь: 54 дол.

1445. 1703. А. Подобно № 1440, только круговая надпись начинается съ правой стороны отъ средней короны, и оканчивается у лѣвой ея стороны.

ЦРЬ ПЕТРЪ АЛЕКСИВВИЧЬ

*Прим.* Буква А имѣеть фигуру большого А.

В. Подобно № 1440, только надпись:

| ПО | ЛѢШКА | ≠ АУГ |

*Прим.* Буквы А имѣють фигуру большого А.

Гурть гладкій.

Вѣсь:  $73\frac{1}{2}$  дол.

Ch. 846.

1444. 1703. А. Подобно № 1443, только въ концѣ круговой надписи точка.

В. Подобно № 1443.

Гурть гладкій.

Вѣсь въ 2 экз. 110 дол. (55 дол.)

1445. 1704. А. Тотъ же орелъ; круговая надпись начинается съ правой стороны отъ средней короны, и оканчивается у лѣвой ея сторонѣ; вокругъ шнуръ.

ЦРЬ ПЕТРЪ АЛЕКСИВВИЧЬ

**В. Надпись:**

| ПО | ЛѢШКА | ~~А~~УД |

**Круговая надпись начинается съ верху; за оной шнуръ.**

+ ВСЕАРГОСИПОВЕЛІТЕЛЬ

*Прим.* Буквы С не круглыя, а четвереульныя.

**Гурть гладкій.**

**Вѣсь въ 2 экз. 88 дол. (44 дол.)**

**Сб. 855. а.**

1446. 1704. А. Подобно № 1444.

**В. Подобно № 1440, только надпись:**

| ПО | ЛѢШКА | ~~А~~УД |

*Прим.* Буквы А имѣютъ фигуру бѣльшаго А.

**Гурть гладкій.**

**Вѣсь: 45 дол.**

**Сб. 847.**

1447. 1706. А. Подобно № 1440, только круговая надпись:

\* ЦРЬ ПЕТРЪ АЛЕКСІЕВИЧЪ

*Прим.* Буква А имѣетъ фигуру бѣльшаго А.

**В. Подобно № 1440, только надпись:**

| ПО | ЛѢШКА | ~~А~~УС |

*Прим.* Буквы А имѣютъ фигуру бѣльшаго А.

**Гурть гладкій.**

**Вѣсь въ 2 экз. 82 дол. (41 дол.)**

**Сб. 849.**

1448. 1706. А. Подобно № 1440, только круговая надпись:

. ЦРЬ ПЕТРЪ АЛЕКСІЕВИЧЪ

*Прим.* Буква А имѣетъ фигуру бѣльшаго А.

**В. Подобно № 1459, только надпись:**

| ПО | ЛѢШКА | ~~А~~УС |

*Прим.* Буквы А имѣютъ фигуру бѣльшаго А.

**Гурть гладкій.**

**Вѣсь: 46 дол.**

1449. 1706. Подобно № 1447, по другаго штемпеда.

**Вѣсь: 41 дол.**

1450. 1707. А. Подобно № 1445.

**В. Подобно № 1459, по надпись:**

| ПО | ЛѢШКА | ~~А~~УЗ |

*Прим.* Буквы А имѣютъ фигуру бѣльшаго А.

**и круговая надпись:**

. ВСЕА РОСИИ ГЛАМОДЕРЖЕЦЪ

*Прим.* Буквы С не круглыя, а четвереульныя, а буква А имѣетъ фигуру бѣльшаго А.

**Гурть гладкій.**

**Вѣсь въ 2 экз. 82 дол. (41 дол.)**

**Сб. 850.**

1451. 1707. А. Подобно № 1445.

В. Надпись:

| ПО | ЛШКА | ~~АУЗ~~ |

Круговая надпись начинается съверху; за оной шнуръ.

ВСЕАРОДИНПОВЕЛІТЕЛЬ

*Прим.* Буквы С не круглыя, а четверугольныя.

Гурть гладкій.

Вѣсь въ 2 эбз. 95 дол. (47½ дол.)

Ch. 855. b.

1452. 1707. А. Подобно № 1445, только круговая надпись:

ЦРЬ ПЕТРЪ АЛЕКСІЕВИЧЪ.

*Прим.* Буква А имѣеть фигуру большаго А.

В. Подобно № 1450.

Гурть гладкій.

Вѣсь: 48 дол.

1453. 1709. А. Тотъ же орелъ; въ низу по бокамъ хвоста буквы Н (хвостъ) Д весьма грубо сдѣланныя; вобругъ шнуръ.

В. Надпись; вобругъ ободокъ изъ точекъ.

| ВРП | ПОЛШ | ШКА | ~~АУФ~~ |

*Прим.* Буквы А имѣють фигуру большаго А.

Гурть гладкій.

Вѣсь: 20½ дол.

1454. 1710. А. Подобно № 1445.

В. Надпись:

| ПО | ЛШКА | ~~АУІ~~ |

*Прим.* Буквы А имѣють фигуру большаго А.

Круговая надпись начинается съверху; за оной шнуръ.

ВСЕАРОДИН САМОДЕРЖЕЦЪ

*Прим.* Буквы С не круглыя, а четверугольныя.

Гурть гладкій.

Вѣсь: 40 дол.

Ch. 853.

1455. 1711. А. Подобно № 1445.

В. Подобно № 1451, только надпись:

| АПОЛ | ЛШКА | ~~АУАІ~~ |

Гурть гладкій.

Вѣсь: 57½ дол.

Ch. 851.

1456. 1711. А. Подобно № 1453.

В. Надпись; вобругъ шнуръ.

| ВРП | ПОЛШ | ШКА | 1711 |

Гурть гладкій.

Вѣсь: 22 дол.

1457. 1712. А. Тотъ же орелъ; круговая надпись начинается съ вер-  
ху; вокругъ шнуръ.

ЦРЬ ПЕТРЪ АЛЕКСѢВИЧЪ

*Прим.* Буква А имѣетъ фигуру большаго А.

В. Надпись:

| ПО | ЛѢШКА | ЛУВИ |

*Прим.* Буквы А имѣютъ фигуру большаго А.

Круговая надпись начинается съ верху; вобругъ шнуръ.

ВСЕАРШЕИНСАМОДѢЖЕЦЪ

*Прим.* Буквы С не круглыя, а четверугольныя, и буква А имѣетъ фигуру большаго А.

Гуртъ гладкій.

Вѣсъ: 47 дол.

Сб. 855.

1458. 1712. А. Подобно № 1457, только круговая надпись начинает-  
ся у правой стороны средней короны, и обанчивается у лѣ-  
вой ея сторонѣ.

ЦРЬ ПЕТРЪ АЛЕКСѢВИЧЪ

*Прим.* Буквы Ц и Р, связаны, и буква А имѣетъ фигуру большаго А.

В. Подобно № 1457, только въ началѣ круговой надписи точ-  
ка.

Гуртъ гладкій.

Вѣсъ: 52 $\frac{1}{2}$  дол.

1459. 1713. А. Подобно № 1458, но не видать шнура.

В. Надпись:

| ПО | ЛѢШКА | ЛУТИ |

*Прим.* Буквы А имѣютъ фигуру большаго А.

Круговая надпись начинается съ верху:

ВСЕАРШЕИПОВЕЛИТЕЛЬ

*Прим.* Буквы С не круглыя, а четверугольныя.

Гуртъ гладкій.

Вѣсъ: 35 дол.

Сб. 856.

1460. 1714. А. Тотъ же орелъ въ ободкѣ изъ точекъ; вобругъ шнуръ.

| ПО | ЛѢШКА | 1714 |

Вѣсъ: 15 дол.

*Прим.* Въ собраніи Академіи Наукъ находится подобная полушка, вѣсомъ 6 $\frac{1}{4}$  дол.  
это пробная монета, которая не была пущена въ ходъ.

1461. 1718. А. Тотъ же орелъ; по бокамъ хвоста буквы Н (хвостъ) Д;  
вобругъ шнуръ.

| ВП | ПОЛ | ШКА | ЛУНИ |

Гурть гладкій.

Вѣсь въ 4 экз. 88 дол. (22 дол.)

Ch. 864.

1462. 1718. Подобно № 1461.

Гурть № 4.

Вѣсь: 23½ дол.

1463. 1718. А. Тотъ же орель; вобругъ шнуръ.

В. Надпись; вобругъ шнуръ.

| В Р (ИМПЕРАТОРСКАЯ КОРОНА) П | ПОЛ8 | ШКА | 1718 |

Гурть гладкій.

Вѣсь въ 5 экз. 111 дол. (22 дол.)

Ch. 862.

1464. 1719. А. Подобно № 1463, но по бокамъ хвоста орла, буквы:

Н (хвостъ) Д

В. Надпись; вобругъ шнуръ,

| ВРП | ПОЛ8 | ШКА | ~~А~~УДИ |

*Прим.* Буквы А имѣютъ фигуру большого А.

Гурть гладкій.

Вѣсь въ 9 экз. 196 дол. (22 дол.)

Ch. 865. (22. 3.)

1465. 1719. А. Подобно № 1464.

В. Надпись; вобругъ шнуръ.

| ВРП | ПОЛ8 | ШКА | 1719 |

Гурть гладкій.

Вѣсь: 19 дол.

1466. 1719. А. Подобно № 1465.

В. Подобно № 1463, только годъ 1719.

Гурть гладкій.

Вѣсь въ 7 экз. 155 дол. (22 дол.)

Ch. 863.

1467. 1719. А. Подобно № 1463.

В. Подобно № 1465.

Гурть гладкій.

Вѣсь въ 5 экз. 112 дол. (22½ дол.)

Ch. 870.

1468. 1719. А. Подобно № 1463.

В. Подобно № 1465, только годъ 171Е (9 на выворотъ.)

Гурть гладкій.

Вѣсь: 19 дол.

1469. 1720. А. Подобно № 1464.

В. Подобно № 1465, только годъ ~~А~~УК

Гурть гладкій.

Вѣсь въ 8 экз. 189 дол. (23½ дол.)

Ch. 866.

1470. 1720. А. Подобно № 1463.  
 В. Подобно № 1465, только годъ ~~АУК~~  
 Гурть гладкій.  
 Всъ въ 3 экз. 54 дол. (18 дол.) Ch. 866. a
1471. 1720. А. Подобно № 1463.  
 В. Подобно № 1465, только годъ 17К  
 Гурть гладкій.  
 Всъ въ 2 экз. 44 дол. (22 дол.)
1472. 1720. А. Подобно № 1463.  
 В. Подобно № 1465, только годъ 1720  
 Гурть гладкій.  
 Всъ въ 6 экз. 126 дол. (21 дол.)
1473. 1720. А. Подобно № 1463.  
 В. Подобно № 1465, только годъ 1720 (2 на выворотъ)  
 Гурть гладкій.  
 Всъ въ 3 экз. 72 дол. (24 дол.)
1474. 1720. А. Подобно № 1463.  
 В. Подобно № 1465, только годъ 1720 (7 на выворотъ).  
 Гурть гладкій.  
 Всъ въ 7 экз. 160 дол. (23 дол.) Ch. 872.
1475. 1720. А. Подобно № 1464.  
 В. Подобно № 1465, только годъ 1720 (2 на выворотъ вмѣ-  
 сто 7)  
 Гурть гладкій.  
 Всъ въ 2 экз. 47 дол. (23½ дол.) Ch. 873.
1476. 1721. А. Подобно № 1464.  
 В. Подобно № 1465, только годъ ~~АУКА~~  
 Гурть гладкій.  
 Всъ въ 7 экз. 156 дол. (22½ дол.) Ch. 867.
1477. 1721. А. Подобно № 1463.  
 В. Подобно № 1465, только годъ ~~АУКА~~  
 Гурть гладкій.  
 Всъ: 26 дол.
1478. 1721. А. Подобно № 1464.  
 В. Подобно № 1465, только годъ 1721  
 Гурть гладкій.  
 Всъ: 23 дол.
1479. 1721. А. Подобно № 1464.  
 В. Подобно № 1465, только годъ 1721.



Гурть гладкій.

Вѣсъ: 10 дол.

1480. 1721. А. Подобно № 1463.

В. Подобно № 1465, только годъ 1721

Гурть гладкій.

Вѣсъ въ 10 экз. 212 дол. (21½ дол.)

Ch. 874.

1481. 1721. А. Подобно № 1463.

В. Надпись; вокругъ шнуръ.

| ВРП | ПОЛ8 | ШКА | 17218 |

Гурть гладкій.

Вѣсъ: 25 дол.

1482. 1722. А. Подобно № 1463.

В. Подобно № 1465, только годъ 1722

Гурть гладкій.

Вѣсъ въ 9 экз. 203 дол. (22¼ дол.)

Ch. 875.

1483. 1722. А. Тотъ же орелъ; по обамъ его хвоста буквы; Д (хвостъ)

И; вокругъ шнуръ.

В. Подобно № 1465, только годъ 1722

Гурть гладкій.

Вѣсъ: 26¼ дол.

1484. (1722.) А. Подобно № 1463.

В. Подобно № 1465, только годъ 17 В

Гурть гладкій.

Вѣсъ: 20 дол.

1485. 1722. А. Подобно № 1463.

В. Надпись; вокругъ шнуръ.

| ВРП | ПОЛ8 | ШКА | ДР22 |

Гурть гладкій.

Вѣсъ: 14 дол.

1486. Безъ году. А. Шифръ составленный изъ двухъ Р; вокругъ вѣнецъ.

В. Надпись; вокругъ вѣнецъ.

| ПОЛ8 | . | ШКА |

Гурть гладкій; фигура овальная.

Вѣсъ: 15½ дол.

Ch. 877.

*Прим.* I. Въ собраніи Академіи наукъ находится подобная монета.

*Прим.* II. Въ 1700 году было повелѣно чеканить изъ пуда мѣди по 12 рубл. 80 коп; следовательно 128 полушекъ должны были высту одну фунтъ, и законный вѣсъ каждой полушки былъ 72 доли. Въ годахъ 1702 и

1703 чеканилось по 15 рубл. 44 коп. изъ пуда мѣди, т. е. по 154 полушки изъ фунта; следовательно законный вѣсъ каждой полушки былъ въ 62 долк.

### 88. Полуполушки.

1487. 1700. А. Двуглавый орелъ съ тремя коронами, изъ коиъ средняя Императорская, держитъ скипетръ и державу; вокругъ ободокъ изъ крупныхъ точекъ.

В. Надпись; вокругъ ободокъ изъ точекъ.

| ПОЛЪ | ПОЛУШКИ | ~~АУ~~ |

*Прим.* Буква А имѣеть фигуру большого А.

Гуртъ гладкій.

Вѣсъ: 52 дол.

Ch. 878. (22. 4.)

*Прим.* Подобныя Полуполушки находятся только въ собраніи Академіи наукъ (вѣсомъ 36½ дол.) въ собраніи Ф. И. круга, и въ собраніи Г. Лисенко. Въ указѣ отъ 11 Марта 1700 года предписано чеканить на денежномъ дворѣ въ Москвѣ мѣдныя деньги, полушки и полуполушки; но послѣднія не были пущены въ обращеніе, и остались пробными монетами.

### 89. Медали.

#### А. З О Л О Т Ы Я.

*Прим.* При разборѣ медалей времени Петра I-го руководствовался я наиболее слѣдующими сочиненіями:

1. Собраніе Русскихъ медалей, изданное Археологическою Коммисіею. fol. С. Петербургъ 1840.
2. Записки Ученаго Комитета Главнаго Морскаго Штаба, 8-го С. Петерб.
3. P. R. de Tregale. Medailles depuis Pierre le Grand jusqu' à Catherine II. I vol. fol. Potsdam. 1772.
4. С. R. Berch. Beskrifning öfver Svenska Mynt och Kongl. Skåde-Penningar. 1 vol. 4to Upsala. 1773.
5. Katalog öfver F. Törnquists Samling af Svenska Mynt och Medaljer. 1 vol. 8-vo Stockholm. 1838.

Въ послѣдствіи для сокращенія эти сочиненія будутъ обозначены слѣдующимъ образомъ:

1. А. Б.
2. З. У. К.
3. Т.
4. В.
5. К. Т.

1488. Безъ года. Вѣроятно на свиданіе Петра I-го съ Королемъ Августомъ.

А. Бюстъ Петра I въ лавровомъ вѣнцѣ, на право; круговая надпись начинается съ лѣвой стороны у плеча, и оканчивается съ правой стороны у груди.

## PETRVS ALEX. MAGN. RVSS. ZAAR.

В. Бюстъ Короля Августа въ латахъ, на право; круговая надпись начинается съ лѣвой стороны у плеча, и оканчивается съ правой стороны у груди.

AVGVSTVS . П . REX . POLONIAE.

Вѣсъ: 32 дол.

*Прим.* Въ А. К. 103 подобная медаль, но больше.

1489. 1706. Октября 18. На побѣду подъ Калишемъ.

А. Бюстъ Петра I-го на право, въ лавровомъ вѣнцѣ, и въ латахъ; круговая надпись въ двухъ отдѣленіяхъ: первое начинается съ правой стороны головы; второе начинается въ низу; вокругъ шнуръ.

ЦРЬ . ПЕТРЪ АЛЕКСѢВИЧЪ

В. Царь верхомъ, въ прямъ, скачущій на полѣ битвы; въ рукѣ у него командное жезло; простертая изъ облаковъ рука надѣваетъ на него лавровый вѣнецъ; въ обрѣзѣ годъ 1706; круговая надпись начинается съ лѣвой стороны; вокругъ шнуръ.

САВѢРНОТЬ (облаки) ИМѢЖЕСТВО

Вѣсъ: 76 дол.

*Прим.* А. К. № 35. описывая подобную но гораздо большую медаль, выбитую въ память Балишской побѣды, говорить, что на В изображеніе Царя верхомъ; но какъ въ то время Петръ I вовсе не находился при нашей Арміи въ Польшѣ, а командовалъ ею Бнязь Меншиковъ, который и одержалъ эту побѣду, то гораздо скорѣе можно полагать, что изображенный воинъ верхомъ, скачущій на полѣ сраженія съ команднымъ жезломъ въ рукѣ, представляетъ Бнязя Меншикова, а не Петра I-го.

1489. а. 1708. Сентября 28. На побѣду при Лѣсномъ.

(1706.) А. Грудное изображеніе Петра I на право, въ лавровомъ вѣнцѣ, въ латахъ и съ накинутымъ плащомъ; подъ рукавомъ имя медальера: GOVIN; круговая надпись начинается съ лѣвой стороны у плеча, и оканчивается на правой сторонѣ:

ЦРЬ . ПЕТРЪ . АЛЕКСѢВИЧЪ . ВСЕГОС . ПОВЕЛЕТЕЛЬ .

*Прим.* Буквы Л и Б сдвинуты.

В. Два ангела надѣваютъ вѣнокъ на Царя, скачущаго по полю битвы; надъ ними развѣвается лѣнта съ надписью:

ДОСТОИНОМЪ . ДОШНОНОЕ

Въ обрѣзѣ годъ: 1708; съ лѣвой стороны надпись: ЗАМѢСНИГЪ . съ правой надпись: БАПАЛІЮ

Вѣсъ: 431 $\frac{1}{2}$  дол. (4 зол. 47 $\frac{1}{2}$  дол.)

*Прим.* Вокруг этой медали пришивалась тошевская золотая цѣпочка, и съ верху ушко: вѣроятно она въ такомъ видѣ раздавалась отличившимся въ семъ сраженіи.

1490. 1719. Маія 24. На взятіе Шведскаго! корабля, фрегата и бригантины.

А. Изображеніе ПЕТРА I до груди, на право, въ лавровомъ вѣнцѣ, въ латахъ, и въ драпированномъ плащѣ; круговая надпись начинается съ лѣвой стороны у плеча.

ПЕТРЪСЪ . ПЕРВЫИ . БОЖІЮ . МИЛОСТІЮ . ІМПЕРАТОРЪ . Р.

В. Морское сраженіе; въ обрѣзѣ надпись:

| МАІЯ 24 ЧИСЛЕ | 1719 |

Круговая надпись начинается съ лѣвой стороны у обрѣза и оканчивается съ правой стороны у обрѣза же.

ПРИЛѢЖАНІЕ . ІВѢРНОСТЬ . ПРЕВОХОДІТЬСЯНО

*Прим.* Буквы Т и Б, связаны.

Вѣсъ: 236 дол. (2 зол. 44 дол.)

*Прим.* Экземпляръ этотъ съ ушкомъ, и вѣроятно одна изъ тѣхъ золотыхъ медалей, когорыя были пожалованы Офицерамъ, бывшимъ при этомъ сраженіи. А. К. подъ № 78, описываетъ другую, болѣе этой, медаль, выбитую по сему же случаю, и весьма ошибочно говоритъ: *есть тогню такая же медаль меньшаго размѣра*. На противъ того эта медаль меньшаго размѣра весьма съ нею различна.

1491. 1720. Юля 27. На взятіе фрегатовъ при Гренгамѣ.

А. Грудное изображеніе Императора, на право, въ лавровомъ вѣнцѣ, въ Римскомъ платьѣ и въ латахъ, и въ драпированномъ плащѣ; круговая надпись начинается съ низу у груди.

БОЖІЮ . МИЛОСТІЮ . ПЕТРЪ . ПЕРВЫИ . ЦРЬ . І . САМОДЕРЖЕЦЪ . ВСЕРОССИИ . КИИ .

В. Изображеніе морскаго сраженія; въ обрѣзѣ надпись:

| 1720 . ЮЛА | ВЪ 27 ЛЕ | |

Круговая надпись начинается съ лѣвой стороны у обрѣза, и оканчивается съ правой стороны также у обрѣза.

ПРИЛѢЖАНІЕ . ИХРАБРОСТЬ . ПРЕВОХОДИТЬ . СЯНО

Вѣсъ: 459 дол. (4 зол. 75 дол.)

*Прим.* А. К. за № 78, упоминаетъ также объ этой медалі, увѣряя что она раздавалась, въ видѣ награды равномерно какъ и № 77; о сей послѣдней нѣтъ сомнѣнія, что это дѣйствительно такъ, но предположеніе относительно нашего № 1491 ни на чемъ не основано, и А. К. не приводитъ ни какихъ на это доказательствъ.

1493. 1724. Маія 18. На коронацію Екатерины I.

А. Императорская корона на подушкѣ табурета, имѣющаго надпись: НА ПАМАТЬ. Въ обрѣзѣ надпись:

| ОБЩАЯ | РАДОСТЬ |

Круговая надпись въ двухъ отдѣленіяхъ: съ лѣвой стороны  
 Ш БОГА \*, съ правой стороны: ИМПЕРАТОРА; вокругъ шнуръ.  
 В. Императорская корона; подъ оною надпись; вокругъ шнуръ.  
 | ЕКАТЕРИНАИМПЕРА | ТРИЦАКОРОНО | ВАНВМОСКВЪ |  
 | 1724 ГОДУ |

Вѣсъ: 78 дол.

А. К. 90. Т. pag. 67.

*Прим.* А. К. при описаніи этого жетона, забыла помѣстить описаніе В, и удовольствовалась однимъ только А.

1492. 1721. Августа 30. На Нейштатскій миръ.

А. Грудное изображеніе П е т р а I, на право, въ лавровомъ  
 вѣнцѣ, въ латахъ, и въ драпированномъ плащѣ; круговая над-  
 писъ начинается съ верху:

ПЕТРЪ.А.ИМПЕРАТОРЪ.ИСАМОДЕРЖЕЦЪ.ВСЕРОССИСКИ.

В. Видъ моря съ Ноевымъ ковчегомъ на переднемъ планѣ;  
 въ отдаленіи видны Петербургъ и Стокгольмъ; надъ ними  
 радуга. Надъ ковчегомъ летящій голубъ съ масличною вѣтвью;  
 въ обрѣзѣ надпись:

| ВЪНЕИСТАТЬПОПО | ТОПЪСЪВЕРНЫА | ВОИНЫ 1721 |

Вокругъ радуги надпись:

СОЮЗОМЪМИРАСВРЗУЕМЫ

Вѣсъ: 156 дол. (1 зол. 60 дол.)

*Прим.* На медали этой было ушко.

1494. 1725. Генваря 28. На кончину П е т р а I.

А. Грудное изображеніе П е т р а I, на право, въ лавровомъ  
 венцѣ и въ Римскихъ латахъ, съ двуглавымъ орломъ на груди.

Въ низу надпись:

. РОДИСЯ 30 МАЯ 1672.

Круговая надпись начинается съ лѣва у плеча и оканчивается  
 по правой сторонѣ у груди.

ПЕТРЪ ВЕЛИКІ ИМПЕРАТОРЪ ИСАМОДЕРЖЕЦЪ ВСЕРОСИСКИ

В. Императоръ несомый въ облакахъ вѣчностію; на переднемъ  
 планѣ представлена Россія, въ видѣ коронованной женщины;  
 подлѣ нея знаки Императорскаго достоинства и атрибуты  
 искусствъ, наукъ и торговли; на морѣ видны линейный ко-  
 рабль и галера; въ обрѣзѣ:

| ПРЕСТАВИСЯ 28 | ГЕНВАРЯ 1725 |

Въ верху надпись:

**ВИЖДЬ КАКОВУ ОСТАВИХЪ ТЯ**

Вѣсъ: 313 дол. (3 зол. 25 дол.)

*Прим.* Медаль эта подобна А. К. 94. но другого штемпеля.

## В. СЕРЕБРЕННЫЯ.

1495. 1696. На взятіе Азова.

А. Поясное изображеніе Царя, тѣломъ обращеннаго въ лѣво, а головою въ право; въ лавровомъ вѣнцѣ, въ Римскомъ платьѣ и латахъ, съ Андреевскою лентою, въ Императорской мантии, осыпанной двуглавыми орлами и подбитой горностаемъ; на мантии Андреевская звѣзда. Подъ лѣвою рукою буквы L. F. (Leefkens fecit). Круговая надпись начинается съ лѣвой стороны, и оканчивается почти въ низу.

**ПЕТРЪ АЛЕКСѢЕВИЧЪ ПОВЕЛИТЕЛЬ МОСКОВСКОЙ ПРИСНО ПРИРА  
СТИТЕЛЬ.**

В. Видъ города Азова, бомбардируемаго съ моря и съ суши. Въ обрѣзѣ \* 1696 \* Съ верху круговая надпись въ двухъ строкахъ:

| МОЛНЯМИ . ИВОЛНАМИ . | ПОБѢДИТЕЛЬ . |

Вѣсъ: 1889 дол. (19 зол. 65 дол.)

А. К. 12.

*Прим.* Въ описаніи этой медали въ А. К. надписи показаны Славянскіи буквы; это ошибка; равномерно выпущены въ нихъ точки и звѣзды.

1496. 1696. На основаніе Русскаго флота.

А. Грудное изображеніе Петра I на право, въ лавровомъ вѣнцѣ, въ латахъ у коихъ на груди голова горгоны, и въ Императорской мантии усыпанной двуглавыми орлами и подбитой горностаемъ. Подъ рукавомъ имя художника:

| САМОИЛА . | ЮДИНЪ . | Круговая надпись начинается съ низу:

\* P E T R V S . A L E X I I . F I L I V S . D . G . T Z A R . E T . M A G N V S . D V X . T O T I V S . R V S S I A E

*Прим.* Буквы А и Е, связаны.

В. Нептунъ съ трезубцемъ въ правой рукѣ, на колесницѣ изъ раковины, запряженной двумя морскими конями; предъ нимъ стоитъ Россія, опершись на руль; подъ нею буквы: . С . Ю . (Самуилъ Юдинъ). Въ обрѣзѣ надпись:

| PRIMORDIA . R U S S I C A E | C L A S S I S . C I S I O C X V I |

Съ верху надпись на лентѣ:

F A S T A . P U T A . Q U A E S V N Q V E . I V B E S . o v i d

Вѣсъ: 2304 дол. (24 зол.)

Т. pag. 6.

1497. 1697. На дѣлнія ПЕТРА I.

А. Поясное изображение Царя въ прямь, съ лавровымъ вѣнцомъ на головѣ, со скипетромъ въ правой рукѣ, въ богатыхъ латахъ и мантии, подбитой мѣхомъ и украшенной драгоценными камнями. Круговая надпись въ двухъ строкахъ, начинается съ лѣвой и оканчивается на правой сторонѣ.

PETRVS ALEXEIEWICZ D.G. VNIVERSAE MAIORIS MINORIS  
ET ALBAE RVSSIAE CZAR ET AVTOSVATOR

В. Изображеніе С. Георгія въ латахъ, скачущаго на право и убивающаго копьемъ дракона; въ дали видно бомбардированіе Азова и Перекопа. На косой плоскости обрѣза надпись: ASSOFF . MENSE . IVN & PVECOF M. IVL OCCVPAT . A . 1696.

Въ обрѣзѣ надпись:

| SVLTIORES EVROPAE | REGIONES INVISIT. | MDCXC. | C.WERMUTH-F.G. |

Вѣсъ: 3173 дол. (33 зол. 5 дол.)

А. К. 15.

*Прим.* Описание и надпись въ А. К. не совсѣмъ вѣрны.

1497. а. 1697 и 1698. На первое путешествіе ПЕТРА I.

(1707.) А. Поясное изображение ПЕТРА I на право, въ лавровомъ вѣнцѣ, въ латахъ и въ мантии подбитой мѣхомъ; въ обрѣзѣ плеча буквы С. W. (Christian Wermuth). Круговая надпись начинается съ лѣвой стороны у плеча, и оканчивается съ правой у груди:

PETV:ALEXEIEWICZ D. G.M.MOSCOV.TZAR

В. Изображеніе Гербулеса, странствующаго съ палицею и въ лвиной шкурѣ; въ обрѣзѣ надпись:

| Ad. M.DC.XC. | ET.M.DC.XC. |

Съ верху надпись:

PERLVSTRAT TERRAS.

Гурть съ надписью:

VIDIT INAVDITO EXEMPLO GERMANIA PRIMVM \*\*\*

Вѣсъ: 143 $\frac{1}{2}$  дол. (1 зол. 47 $\frac{1}{2}$  дол.)

А. К. 17.

*Прим.* Описание въ А. Б. не точное.

1498. 1700. Ноября 20. На сраженіе подъ Нарвою.

А. Грудное изображение Карла XII, на право, въ латахъ и въ плащѣ; подъ рукавомъ буквы АК (А. Karlsten); круговая надпись начинается съ лѣвой стороны у плеча и оканчивается на правой сторонѣ у груди.

SAROLVS . XII. (часть головы) D . G . REX . SVESIAE.

**В.** Сраженіе и Русскія укрѣпленія; въ дали видѣнъ городъ Нарва; съ правой стороны Солнце; съ лѣвой идетъ дождь; въ обрѣзѣ надпись:

| CASTRA . MOSCOR . AD . | NARV . CAPTA . XX . | NOV . MDCCC . |

Съ верху надпись:

MANIFESTO . NUMINE .

Вѣсъ: 1459 дол. (15 зол. 19 дол.) В. 31. р. 209. К. Т. 499.

1499. 1700. Ноября 20. На тотъ же предметъ.

**А.** Грудное изображеніе Карла XII, на право, въ большемъ парикѣ, съ лавровымъ вѣнцомъ, въ латахъ и въ драпированномъ плащѣ; подъ рукавомъ надпись: HARTMAN. F Круговая надпись начинается съ лѣвой стороны у плеча и оканчивается на правой у груди:

CAROLVS . DEI . AVXI                      LIO . RVSSOR . VICTOR .

**В.** Король верхомъ, скачущій на право по полю сраженія; подъ ногами коня Русскій лежащій; въ дали видѣнъ городъ Нарва; въ обрѣзѣ надпись:

| DIE . 20 . NOVEMBRIS | ANNO . 1700 . |

Съ верху круговая надпись:

SVPERANT . SVPERATA . FIDEM .

Вѣсъ: 593 дол. (6 зол. 17 дол.)

К. Т. 501.

*Прим.* Эта медаль составлена изъ двухъ номеровъ, означенныхъ у В. pag. 209; А принадлежитъ къ № 32, а В къ № 33-му.

1500. 1700. Ноября 20. На тотъ же предметъ.

**А.** Подобно № 1499.

**В.** Трофей съ щитомъ, на которомъ изображенъ Русскій гербъ; въ обрѣзѣ надпись:

| PARTVM . AD . NARVAM . | D . 20 . NOV . A . 1700 . |

Круговая надпись начинается съ лѣвой стороны, и оканчивается на правой:

VNUM . PRO . SVNSTIS . FAMA . LOQVATVR .

Вѣсъ: 588 дол. (6 зол. 12 дол.)

В. 32. pag. 209.

1501. 1701. На переправу Карла XII чрезъ Двину.

**А.** Грудное изображеніе Карла XII на право, въ Римскихъ латахъ; подъ рукавомъ написано: Richter. Круговая надпись начинается съ лѣвой стороны у плеча и оканчивается на правой сторонѣ у груди.

CAROLVS . XII . D . G . REX . SVESIAE .



**R.** Швеція въ видѣ богини, перелетаетъ чрезъ рѣку Двину; въ обрѣзѣ надпись:

| SAXONES . IN . ADVERSA . | DVNAE . RIPA . FVSI . | . M . DCC . I . |

**Круговая** надпись начинается на лѣвой и обанчивается на правой сторонѣ:

NEC . FLVMINA . NEC . HOSTES . MORANTVR.

Вѣсъ: 1774 дол. (18 зол. 46 дол.)

К. Т. 504.

*Прим. В. подъ № 49. pag. 213. упоминаеть объ этой медали.*

1502. 1702. Юля 9. На сраженіе подъ Клисса.

**A.** Грудное изображеніе Карла XII на право, въ плащѣ; подъ онымъ буквы АК (A. Karlsten); круговая надпись начинается съ лѣвой стороны у плеча, и обанчивается у груди.

CAROLVS . XII . (часть головы) D . G . REX . SVESIAE.

**R.** Двѣ трофѣи со щитами на конхъ Саксонскій гербъ; съ верху сіяніе, внутри котораго надпись: | 9 | IVLI | ; въ обрѣзѣ надпись:

| A° . 1701 . AD . DVNAM . | ET . A° . 1702 . AD . | CLISSOYAM . |

**Круговая** надпись начинается съ лѣвой, и обанчивается на правой сторонѣ:

LUX . VINIS . CLARA . TRIVMPHIS \*

Вѣсъ: 1452 дол. (15 зол. 12 дол.) В. 63. pag. 215. К. Т. 506.

1503. 1703. Апрель 21. На сраженіе подъ Пултускомъ.

**A.** Грудное изображеніе Карла XII, на право; въ большомъ парикѣ, въ латахъ и въ плащѣ; въ низу буква АК (A. Karlsten); круговая надпись начинается съ лѣвой стороны у плеча, и обанчивается у груди:

CAROLVS . XII . (часть головы) D- G. REX. SVESIAE.

**R.** Въ срединѣ Саксонскій воинъ, сидящій подъ пальмовымъ деревомъ; по бокамъ рѣки Наревъ и Розахъ; въ обрѣзѣ надпись:

| VICTORIA . PVLOVIENS . | PARTA . D . 21 . APRIL . | 1703 . |

**Круговая** надпись начинается съ лѣвой стороны:

NATATV . ARMISQVE . REPRESSIT .

Вѣсъ: 1404 дол. (14 зол. 60 дол.) В. 66. pag. 216. К. Т. 507.

1504. 1703. Маія 14. На взятіе крѣпости Нейенъ Шанцъ.

**A.** Грудное изображеніе Петра I на право, въ лавровомъ вѣнцѣ, въ латахъ, и въ горностаевомъ плащѣ; подъ рукавомъ

буква М (Müller); круговая надпись начинается съ лѣвой стороны у плеча и оканчивается по правой у груди.

PETRVS ALEXII FIL.D.G.RVSS.IMP.M.DVX MOSCOVIAE.

*Прим.* Буквы А и Е, связаны.

**В.** Планъ Нейенъ шанца съ Невую; съ правой стороны сидящій воинъ; въ лѣвой рукѣ у него копье, въ правой ключъ; въ обрѣзѣ надпись:

| CASTRVM NOVVM CAPT. | ETDESTV.D.14MAY. | S.V. |

Съ верху надпись:

IS MAGIS CAEDIT.OVIB.

*Прим.* Буквы А и Е, связаны.

Вѣсъ: 1125 дол. (11 зол. 69 дол.)

А.К. 23.

*Прим.* Въ А.К. Описание этой медали не точное.

1505. 1703. Маія 14. На тотъ же предметъ.

**А.** Грудное изображеніе Петра I, на право, въ лавровомъ вѣнцѣ, въ богатомъ плащѣ подбитымъ мѣхомъ, и въ латахъ; подъ рукавомъ буквы ОК. Круговая надпись начинается съ лѣвой стороны у плеча, и оканчивается на правой сторонѣ у груди.

PETRVS ALEXII FIL . D.G.RVSS.IMP.M.DVX MOSCOVIAE.

**В.** Подобно № 1504, но другаго штемпеля.

Вѣсъ: 1252 дол. (13 зол. 4 дол.)

*Прим.* Весьма трудно опредѣлить которая изъ двухъ медалей, № 1504 или 1505, оригинальная, и которая копія; въ А.К. сказано что штемпеля Миллера находятся на рублевникахъ отъ 1718—1723 годъ; нѣтъ неизвѣстна ни одинъ рублевникъ съ буквою М; на некоторыхъ рублѣхъ этого періода мы видимъ на Р возлѣ орла буквы МД, но они не означаютъ имени медальера, а просто значуть: монетнаго двора. буквы же медальера ОК находятся на рублѣхъ того же періода.

1506. 1703. На взятіе Торуна Шведами.

**А.** Грудное изображеніе Карла XII, на право, въ большомъ парикѣ, въ лавровомъ вѣнцѣ, въ латахъ и въ драпированномъ плащѣ; въ низу АК (А. Karlsten). Круговая надпись начинается съ лѣвой стороны у спины, и оканчивается на правой сторонѣ у груди.

CAROLVS . XII. (часть головы) D.G.REX.SVESICIAE.

**В.** Побѣда надѣваетъ лавровый вѣнецъ на Короля, стоящаго въ Римской одеждѣ, и держащаго въ правой рукѣ молнію; въ обрѣзѣ годъ А. МДССШ. Круговая надпись начинается съ лѣвой стороны и оканчивается на правой.

OV.PERDOMITVM.CONTVMAH.THOVNIIVM.

Вѣсъ: 1456 дол. (15 зол. 16 дол.) В. 67. pag. 216. К.Т. 509.

**1507. 1703. На основаніе С. Петербурга.**

**А.** Подобно № 1505, только подъ рукавомъ буквы **IK** (Johann Kittel), и на рукавѣ латъ вмѣсто звѣздочекъ, точки; также двѣ послѣднія буквы **A** и **E** связаны.

**В.** Паллада и Меркурій держатъ въ облакахъ медальонъ съ изображеніемъ **ПЕТРА I**, (подобно какъ на **A**) съ круговою на немъ надписью:

СЪАВ.РЕТ.АЛЕХИ.Р.

Въ низу видна Петербургская брѣвность; въ обрѣзѣ:

| РЕТРІВУРГИ РОРТУС | ЕТ НАВАЛЕ. |

Съ верху надпись:

НАЕС FORTIA MOENIA CONDIT.

Вѣсъ: 1051 дол. (10 зол. 91 дол.)

*Прим.* Въ А. К. 25. показана подобная медаль съ буквою **M** въ обрѣзѣ руки.

**1508. 1703. На взятіе двухъ Шведскихъ шхунъ.**

**А.** Грудное изображеніе **ПЕТРА I**, на право, въ лавровомъ вѣнцѣ, въ латахъ и въ драпированномъ богатомъ плащѣ; въ обрѣзѣ рукава буквы **OK**; круговая надпись начинается съ лѣвой стороны у плеча, и оканчивается на правой у груди: **ПЕТРЪ.А.БЖИСЮ МАТИЮ ИМПЕР: I САМОДЕР: ВСЕРОССИЙСКИИ.**

**В.** Два корабля, окруженные множествомъ лодокъ; надъ ними простертая изъ облаковъ рука, держащая корону и двѣ лавровыя вѣтви; въ низу годъ 1703; круговая надпись начинается съ лѣвой стороны, и оканчивается у правой:

НЕБЫВАЕМОЕ БЫВАЕТЪ

Вѣсъ: 1281 дол. (13 зол. 33 дол.)

*Прим.* А. К. при № 24 упоминаетъ объ этой медали.

**1509. 1704. На сооруженіе Кроншлота.**

**А.** Подобно № 1507.

**В.** Видъ Кроншлота; въ обрѣзѣ надпись:

| СВОН. SCHLOS | MEDIA NIEME A RVSS IMPRE | ВАТОРЕ ЕХТРУСТ. | МДССШ. |

Круговая надпись начинается съ лѣвой стороны, и оканчивается у правой:

FALLAS QUAM CONDIDIT ARCEM IPSA COLIT. Virg.

Вѣсъ: 1030 дол. (10 зол. 70 дол.)

А. К. 27.

*Прим.* Къ описанію А. К. 27. принадлежитъ изображеніе 27. а къ описанію 28. чертѣжъ 27; сверхъ того чертѣжъ не сходствуетъ съ описаніемъ, но кото-

року на медали должна быть буква М (Müller) между тѣмъ когда на чертѣхъ ясно видно имя медальера О.К. За исключеніемъ А, медаль 27, совершенно сходна съ нашимъ № 1509.

1510. 1704. На тотъ же предметъ.

А. Подобно R № 1509, но другаго штемпеля.

В. Видъ моря съ плывущею по немъ въ гнѣздѣ морскою птицею; вдали виднѣются два корабля; на переднемъ планѣ стоитъ минерва; у ногъ ея различныя математическія инструменты; въ обрѣзѣ надпись:

| MARIS FINNICI | SECVRITAS. | \* |

Съ верху полукруговая надпись въ трехъ строкахъ:

| HIBERNO TEMPORE NIDIS INCVBAT ALCYONE | TVM VIA TVTA MARIS | Ovid. Metam. |

Вѣсъ: 1054 дол. (10 зол. 94 дол.) З. У. К. IV pag. 97. Т.р. 16.

*Прим.* А. К. подъ № 28 упоминаеть о сей медали.

1511. 1704. На тотъ же предметъ.

А. Подобно № 1507.

В. Подобно № 1510.

Вѣсъ: 987 дол. (10 зол. 27 дол.)

А. К. 28.

1512. 1704. Августа 9. На взятіе Нарвы.

А. Грудное изображеніе Петра I, на право, въ лавровомъ вѣнцѣ, въ богатыхъ латахъ и въ плащѣ съ откинутымъ горностаевымъ воротникомъ; въ обрѣзѣ рукава буквы .Г.І. (Тимофей Ивановъ). Круговая надпись начинается съ лѣвой стороны у плеча, и оканчивается на правой сторонѣ у груди:

PETRVS. ALEXII. FIL. D. G. RVSS. IMP. M. DVX MOSCOVIAE

*Прим.* Буквы А и Е, связаны.

В. Видъ бомбардируемаго города; въ обрѣзѣ надпись:

| NARVA VI CAPTA | 9. AVG. ST. V. |

Съ верху надпись:

SECI DERE AB ORIGINE P. M. LVCRET.

Вѣсъ: 1158 дол. (12 зол. 6 дол.)

Т. pag. 19.

1513. 1704. Августа 9. На тотъ же предметъ.

А. Подобно № 1507.

В. Топографическій планъ Нарвы; въ обрѣзѣ надпись:

| NARVA EXPVGNATA | D. 9. AVG. S. V. |

Съ верху полукруговая надпись, которая начинается съ лѣвой стороны:

TOUMENTO PONDERSI AC TI PRAESCRIPSTAT. VIRG

*Прим.* Буквы А и Е, связаны.

Вѣсъ: 975 дол. (10 зол. 15 дол.)

1514. 1705. Юлѣ 16. На сраженіе при Гемауертгофѣ.

**А.** Грудное изображение Карла XII, въ латахъ и въ плащѣ, на право; въ обрѣзѣ рукава буквы АК (А. Karlsten). Круговая надпись начинается съ лѣвой стороны у плеча, и оканчивается съ правой у груди:

CAROLVS.XII. (часть головы) D.G.REX.SVETIAE.

**В.** Побѣда привѣшиваетъ щитъ къ пальмовому дереву; на щитѣ Русскій гербъ; въ обрѣзѣ надпись:

| DVSTV.LEWENHAVRTI. | AD.GEMAVERTHOFF. | DIE.16.IVLI. | А. 1705. |

Съ верху надпись:

DE.SCHEREMETTEFFIO.

Вѣсъ: 1479 дол. (15 зол. 39 дол.) В.77.pag.218.К.Т.512.

1515. 1706. На Альтранстетскій миръ.

**А.** Грудное изображение Карла XII на право; въ обрѣзѣ годъ MDCCVI. Круговая надпись начинается съ лѣвой стороны у плеча, и оканчивается съ правой у груди:

CAROLXII.R.SVET.PACIFICATOR.

**В.** Два герба: съ верху Польскій, съ низу Саксонскій; между ими слово: FELICITAS; съ лѣвой стороны надпись: SAXONIAE. съ правой: SARMATIAE.

Вѣсъ: 150 дол. (1 зол. 54 дол.) В. 87. pag. 220. К. Т. 515.

1516. 1706. Февраля 3. На сраженіе при Фрауштатѣ.

**А.** Подобно № 1514.

**В.** Трофей съ двумя щитами, на коихъ Саксонскій и Русскій гербы; въ обрѣзѣ надпись:

| DVSTV . VENNSKIOLDI. | AD . FRAVSTATT. | DIE . 3 . FEBR. | А.1706. |

Съ верху надпись:

DE . SCHVLENBURGIO.

Вѣсъ: 1450 дол. (15 зол. 10 дол.) В. 80. pag. 219. К. Т. 515.

1517. 1707. На освобожденіе Князей Собіескихъ.

**А.** Пирамида съ гербами Шведскимъ и Польскимъ; въ обрѣзѣ надпись:

| IAS . ET CONST . PRINC . REG . | POLON . IN SAXONIA . | LIBERATI . | 1707 |

Съ верху надпись:

SVETIAE ET POLOMIAE REGVM SVRA.

**В.** Взволнованная рѣка, раззоряющая домъ; съ верху надпись:

INVENIET VIAM AVT FACIET.

Вѣсъ: 651 дол. (6 зол. 75 дол.)

В. 94. pag. 223.

1518. На кампанію 1708 года.

**А.** Грудное изображение Карла XII, въ латахъ и въ богатомъ плащѣ, на право; съ лѣвой стороны надпись: GLORIA. Съ правой SVECORVM. Въ низу надпись: OPVS. B. WESTMANNI.

**В.** Левъ держащій Шведскій гербъ; въ обрѣзѣ годъ **A. MDCCVIII.**  
Съ верху надпись:

IMPAVIDVM . RESTVS.

Вѣсъ: 2067 дол. (21 зол. 51 дол.) В. 114. pag. 227. К. Т. 520.  
1519. 1708. Юля 4. На сраженіе при Головчинѣ.

**A.** Грудное изображеніе Карла XII, въ Римскихъ латахъ и въ плащѣ, на право; съ низу: **B. WESTMAN.** **F.** Круговая надпись начинается съ лѣвой стороны у плеча, и оканчивается съ правой у груди:

ET . CAUSA . ARMATVS . ET . ENSE.

**R.** Паллада въ прямъ, держитъ въ правой рукѣ копье, въ лѣвой щитъ съ Шведскимъ гербомъ; въ обрѣзѣ надпись:

| VABISSA . VADO . TRANSITA . | ET . MOSCI . FVSI . D . IV . IYLI | A . MDCCVIII |

Круговая надпись начинается съ лѣвой стороны, и оканчивается у правой:

INHIBET . NES . FLAMMA . NES . VNDA.

Вѣсъ: 1486 дол. (15 зол. 46 дол.) В. 118. pag. 228. К. Т. 522.

1520. 1708. Сентября 28. На побѣду при Лѣсномъ.

**A.** Царь на конѣ, скачигь на право, по оружію; въ обрѣзѣ надпись:

| VEDITE CERTAMINE | VICTOR |

Круговая надпись начинается съ лѣвой стороны и оканчивается у правой:

PETRVS ALEXII FIL . D . G . RVSS . IMPREX SIB . ASTR . CAS . M . DVX MOSC

**R.** Планъ сраженія; надъ нимъ слово: **LEESNO** На переднемъ планѣ побѣда, сидящая на оружіи; въ поднятой къ верху лѣвой рукѣ держитъ лавровый вѣнецъ; подлѣ нея щитъ съ надписью:

| CAPVT | EST | A CORPORE | LONGE . | OVID . |

Въ обрѣзѣ надпись:

| DEVICTO LOWENHAVRT | CAESIS AVT CAPT . XVI . | MILL . SVBS . |

Съ верху надпись въ двухъ строкахъ:

| GLORISA VICTORIA ADLEESNAM . | 28 . SEPT . S . V . |

Вѣсъ: 1102 дол. (11 зол. 46 дол.) Т. pag. 25. З. У. К. XII. pag. 199.

Прим. **A.** этой медали подобенъ **R. A. K. 37.** а **R.** подобенъ **R. A. E. 36.** Въ прочей надписи къ **A. E.** не совсемъ точно описаны.

1520. а. 1708. Сентября 28. На тотъ же предметъ.

(1629.) **A.** Подобно № 1520, но другаго штемпеля.

**R.** Подобно № 1520, но другаго штемпеля; въ надписи вмѣсто **GLORISA** слово **GLORIOSA**

Вѣсъ: 1163 дол. (12 зол. 11 дол.)

1521. 1709. Юня 27. На Полтавскую побѣду.

А. Грудное изображеніе Петра I на право, въ лавровомъ вѣнцѣ, въ латахъ и въ плащѣ; подъ рукавомъ имя медальера GOUIN. Круговая надпись начинается съ лѣвой стороны у плеча, и оканчивается на правой сторонѣ у груди:

**ЦРЬ. ПЕТРЪ . АЛЕКСѢВИЧЪ . ВСЕРОССИСКИИ . САМОДЕРЖЕЦЪ**

В. Видъ сраженія; съ правой стороны въ дали видѣнъ городъ Полтава; въ низу съ лѣвой стороны мѣлкими буквами написано: в. scott. p. Съ верху надпись:

**ЗАПОЛТАВСКОЮ . БАТАЛІЮ.**

Въ обрѣзѣ надпись:

| . 1709 . Г . | ЮНЯ . 27 . Д |

Вѣсъ: 1260 дол. (13 зол. 12 дол.) А. К. 42. Т. pag. 31.

1522. 1709. Юня 27. На тотъ же предметъ.

А. Грудное изображеніе Петра I на право, въ лавровомъ вѣнцѣ, въ латахъ, въ Андреевской лентѣ и въ плащѣ; въ обрѣзѣ рубана GOUIN. F. Круговая надпись начинается съ лѣвой стороны подъ рукавомъ, и оканчивается на правой сторонѣ у груди:

**ЦРЬ . ПЕТРЪ . ВСЕРОССИСКИИ . САМОДЕРЖЕЦЪ**

В. Видъ сраженія; съ низу на лѣвой сторонѣ мѣлкими буквами написано НАУРТ; въ обрѣзѣ надпись:

| + 1709 . Г + | ЮНЯ . 27 Д . |

Съ верху надпись:

**ЗАПОЛТАВСКУЮ БАТАЛІЮ**

Вѣсъ: 973 дол. (10 зол. 13 дол.)

А. К. 43.

*Прим.* Эта медаль выдавалась для поощенія на голубой лентѣ.

1523. 1709. Юня 27. На тотъ же предметъ.

А. Грудное изображеніе Петра I, въ лавровомъ вѣнцѣ и въ плащѣ, на право;

В. Видъ сраженія; въ дали по правой сторонѣ видѣнъ городъ, надъ которымъ надпись: PULTAVA; въ низу надписи:

**INTERVENCIonis . TERMINVS**

Еще ниже рѣка, на которой написано: BOBISTHENES

Въ самомъ низу годъ 1709.

Вѣсъ: 357 дол. (3 зол. 69 дол.)

Т. pag. 33.

*Прим.* Медаль эта раздавалась для поощенія въ видѣ награжденія, на голубой лентѣ. Т. ошибочно говоритъ что она была вычеканена на званіе Корпуса Левенгаупта. Въ А. Б. под № 44, показана подобная медаль съ другимъ изображеніемъ Петра I, на А. сторонѣ; впрочемъ замѣчаніе А. Б. на счетъ незнаанія гравера, который будто-бы вѣсто BORISTHENES и INTERNECIONIS, награвировалъ BORISTENES и INTERNETIONIS, совершенно не основательны; ибо въ изображеніи за № 44. помѣщенномъ такъ же въ А. Б. написано BORISTHENES и INTERNECIONIS.

1524. 1709. Юня 30. На сраженіе при Переволочнѣ.

А. Подобно № 1512.

В. Минерва сидящая на трофеяхъ, держитъ въ лѣвой рукѣ щитъ съ надписью:

| CARTO | LOWEN | HAURT | CVMRESI | DVIS |

По лѣвой сторонѣ представленъ Днѣпръ, въ видѣ лежащаго старца; подъ нимъ написано; NIEPPER. FL. Въ обрѣзѣ надпись:

| AD . PEREVOLOCAM | 30. IUN. MDCCXIX |

Съ верху надпись:

OPERIS . VICTORIA . FINIS

Вѣсъ: 1119 дол. (11 зол. 63 дол.) З. У. К. XII. pag. 231. Т. pag. 32.

1525. 1709. Юня 30. На тотъ же предметъ.

А. Подобно № 1507.

В. Подобно № 1524, только въ обрѣзѣ надпись:

| AD PEREVOLOCAM | 03 . IUN . MDCCXIX . |

и съ верху надпись:

OPERIS VICTORIA FINIS

Вѣсъ: 1188 дол. (12 зол. 36 дол.)

*Прим.* Въ А. Б. под № 47 показана подобная на эту медаль, съ той только разницей, что изображеніе Петра I на А. другое. Въ описаніи вкралось нѣсколько ошибокъ; сказано, что полное изображеніе на А сходное съ находящимся на № 30: вѣсто того оно сходное на портретъ № 25; ниже сказано, что на В представлена рака Днѣстръ, между тѣмъ что лежащая фигура означаетъ Днѣпръ.

1526. 1709. На походъ и трудныя переходы 1709 года.

А. Грудное изображеніе Карла XII, въ латахъ и въ плащѣ, на право; круговая надпись начинается съ лѣвой стороны у плеча, и оканчивается на правой у груди:

CAROLVS . XII . D . G . REX . SVE.

В. Въ облакахъ видѣнъ щитъ съ изображеніемъ грома; въ низу часть земли съ тремя коронами; въ низу А. 1709.

Съ верху надпись:

E . SOELO . ADERIT .

Вѣсъ: 174 дол. (1 зол. 78 дол.)

В. 124. pag. 229.



1527. 1709. На тотъ же предметъ.

А. Грудное изображеніе Карла XII въ драпировкѣ, на право; въ низу буква А; круговая надпись начинается съ лѣвой стороны и оканчивается у правой:

PIVS. LIBERTATIS. VINDEH.

В. Геркулесъ въпрямь; въ обрѣзѣ годъ МДССІХ; круговая надпись начинается съ лѣвой стороны, и оканчивается на правой:

LABOR-ENVME RARE . LABORES.

Вѣсъ: 190 дол. (1 зол. 94 дол.)

В. 122 pag. 229.

1528. 1710. Юня 14. На взятіе Выборга.

А. Подобно № 1507.

В. Планъ осады; съ верху паритъ соколъ, схватывающій налету Аиста; въ обрѣзѣ надпись:

| WIVVRGVH EXRVG | D. 14. IVN. S. V.

Съ верху надпись:

OCCEPAT AVDENTEM.ovid.

Вѣсъ: 1114 дол. (11 зол. 58 дол.)

1528 а. 1710. Юня 14. На взятіе Ревеля.

(1630.) А. Подобно № 1504.

В. Планъ крѣпости съ парящимъ надъ нимъ Геніемъ, въ каскѣ, съ короною въ правой, и мечемъ въ лѣвой рукѣ; въ обрѣзѣ надпись:

| CAPTA 141VN. | ST.V. |

Съ верху надпись:

PRAE DOMINANTE PETRI SOLLO REVALLA CESSIT.

Вѣсъ: 870 дол. (9 зол. 6 дол.)

А.К.50.

1529. 1710. Юля 8. На взятіе Риги.

А. Грудное изображеніе Петра I на право, въ лавровомъ вѣнцѣ, въ латахъ, и въ плащѣ мѣхомъ обитомъ; въ обрѣзѣ рукава буквы О. К. Круговая надпись начинается съ лѣвой стороны у плеча, и оканчивается на правой у груди:

PETRVS. ALEXIPII. D. G. RVSS. IMP. M. DVX MOSCOVIAE.

Прим. Буквы А и Е, связаны.

В. Видъ осады; въ обрѣзѣ надпись:

| CAPTA DIE VIII. IVL. | SV. |

Съ верху надпись:

RIGA REDIT RVSSIS APTO CERTAMINE CASTRIS \*

Вѣсъ: 994 дол. (10 зол. 34 дол.)

1530. 1710. На кампанію 1710 года.

А. Подобно № 1504.

**В.** По срединѣ овалный щитъ съ Россійскимъ гербомъ, окруженный восьмью выгнутыми щитами, на которыхъ изображены планы городовъ, въ этотъ годъ завоеванныхъ; на щитахъ надписи:

REVAL	14IVN	—	WIVBVG	14IVN	—	ELBING	7.FEB	—	RIGA
8. IVL	—	DVNAMVND 16.AVG	—	ARENSBVG.15.AVG	—	PERNAV			
21.AVG	—	CARELA. 8. SEPT.							

Въ обрѣзѣ годъ **MDCCLX**; съ верху надпись:

PLENIS SVCCESIBVS ANNVS.

Вѣсъ: 1137 дол. (11 зол. 81 дол.)

А.К. 57.

*Прим.* Въ А. Е. у Т. и въ З. У. К. медаль эта ошибочно помѣщена подъ заглавиемъ: на завоеваніе Финляндіи и Ливоніи; самое названіе городовъ это доказываетъ; въ А. Е. при № 57 отмѣчено, что на ободкѣ также надпись какъ на № 22; равнокѣрно у № 56 сказано, что на ободкѣ также надпись, какая на № 26; но ни при № 22, ни при № 26, не отмѣчено что на ободкѣ (вѣроятно этикетъ разунѣтся гуртъ) ея находится какая либо надпись. На нашемъ экземплярѣ гуртъ гладкій, какъ онъ и бываетъ, за исключеніемъ вѣсьма малаго числа, у всѣхъ медалей.

1531. 1710. На тотъ же предметъ.

А. Подобно № 1512.

В. Подобно № 1530, но другаго штемпеля.

Вѣсъ: 1142 дол. (11 зол. 86 дол.)

Т. pag. 42.

1532. 1711. На сооруженіе четырехъ флотовъ на четырехъ моряхъ.

А. Грудное изображеніе Петра I на право, въ лавровомъ вѣнцѣ, въ латахъ и въ плащѣ; въ низу имя медальера: **COUIN**; круговая надпись начинается съ лѣвой стороны у плеча, и оканчивается на правой сторонѣ у груди:

**ЦРЬ ПЕТРЪ (часть головы) АЛЕКСѢВИЧЪ**

В. Двуглавый орелъ съ тремя Императорскими коронами, держитъ скипетръ и державу; на груди щитъ съ изображеніемъ Св. Георгія; въ клявахъ и лапахъ держитъ четыре флага; въ низу надпись:

| 17 (часть хвоста орла) 11 | НАУРТ |

Круговая надпись начинается съ лѣвой стороны у скипетра, и оканчивается на правой у державы:

**ВСЕ РОСИСКІИ (средняя корона) САМОДЕРЖЕЦЪ**

Вѣсъ: 642 дол. (6 зол. 66 дол.)

А.К. 58.

1533. 1711. На тотъ же предметъ.

А. Подобно № 1532, но другаго штемпеля, и безъ имени медальера.

В. Подобно № 1532, но другаго штемпеля; безъ имени медальера НАУРТ, и въ надписи: САМОДЕРЖЕЦЪ вмѣсто САМОДЕРЖЕЦЬ.

Вѣсъ: 572 дол. (5 зол. 92 дол.)

Т. 44.

Прим. Медаль № 1532 и 1533 овальные.

1534. 1711. Октября 25. На бракосочетаніе Царевича Алексѣя Петровича.

А. Грудный въ право обращенный изображеніи молодыхъ супруговъ; круговая надпись начинается съ низу:

\* ALEX. PETR. IMP. RUSS. NAER. ET CAROL. CHRIST. SOPH. PR. BRUNSV. ET LUN.

Прим. Буквы А и Е, слѣзаны.

В. Двѣ сложенные руки надъ пылающимъ олтаремъ, на боку котораго изображены гербы Россійскій и Брауншвейгскій; въ обрѣзѣ надпись:

| OB NVRT. TORCAV. CELEBRAT. | XXV. OCT. MDCCXI |

Круговая надпись начинается съ лѣвой стороны:

NON VSQVAM IVNKT NOMIHOVA FIDES

Вѣсъ: 98½ дол. (10 зол. 24 дол.)

А.К. 97.

1535. Подобно № 1534, но экземпляръ вызолоченный.

Вѣсъ: 990 дол. (10 зол. 30 дол.)

1536. 1711. На надежду Швеція въ помощи Оттоманской порты.

А. Грудное изображеніе Карла XII, на право, въ латахъ и въ плащѣ; съ низу имя медальера: WESTMAN.F. Круговая надпись начинается съ лѣвой стороны у плеча, и оканчивается на правой сторонѣ у груди:

CAROLVS. XII. D. G. REX. SVESIAE.

В. Солнце за облаками; въ низу часть земли на которой три короны (Шведской гербы); въ низу годъ А. 1711. Съ верху надпись:

SERENA. SVRITA. REDVCSAM.

Вѣсъ: 1470 дол. (15 зол. 30 дол.) В. 138. pag. 231. К. Т. 525.

1537. 1713. Генваря. На пребываніе Петра I-го, въ Гамбургѣ.

А. Имя Иеговы, окруженное лучами; въ низу въ обрѣзѣ надпись:

| IMERSTENMONAT | DES 1713 IANVS |

Круговая надпись начинается съ низу съ лѣвой стороны, и оканчивается съ низу по правой сторонѣ:

SINE DER HUTER ISRAEL SCHLAFET NOCH SCHLUMMERT NICHT

В. Надпись:

| HAMBURG | NATITZTDENCZART | GESEHEN | UND 4 ArmeenVOR | SICH STEHEN | ZUASCH AUCH Altona | VERWEHEN | MANLAS ESWOHL | ZUBINEN | | GEHEN |

Вѣсъ: 327 дол. (3 зол. 39 дол.)

А. К. 61.

1538. 1713. Октября 6. На Пелкинское сраженіе:

А. Подобно № 1507.

В. Планъ сраженія; на переднемъ планѣ бѣгущій воинъ, со щитомъ и съ копьемъ; передъ нимъ лежащій богъ рѣки; въ обрѣзѣ надпись:

| SVESI ADREBINVM | AMNEM VICTI | 6.OCT.S.V. |

Съ верху на развернутомъ свиткѣ, надпись:

| SUB TE CECIDERE | TRIVMPHIS.CLAVD |

Вѣсъ: 967 дол. (10 зол. 7 дол.)

*Прим.* Здѣсь ошибка въ последней надписи, SUB вмѣсто SVB.

1539. 1714. Июля 27. На сраженіе при Гангутѣ. (Hangö-udd.)

А. Поясное изображеніе Петра I-го, на право, въ лавровомъ вѣнцѣ въ латахъ и въ плащѣ; круговая надпись начинается съ лѣвой стороны подъ рукавомъ, и оканчивается съ правой стороны у груди; за оной вѣнцъ.

ЦРЬ ПЕТРЪ АЛЕКСІЕВИЧЪ ВС РОССІИ ПОВЕЛЕТЕЛЬ

В. Морское сраженіе между островами; въ обрѣзѣ надпись:

| ИЮЛЯ.27.ДНЯ. | .1714. |

Круговая надпись начинается съ лѣвой стороны обрѣза, и оканчивается на правой его сторонѣ.

ПРИЛЪЖАНІЕ. ИВѢРНОСТЬ. ПРЕВОСХОДИТЬ. СИЛНО

Вѣсъ: 608 дол. (6 зол. 32 дол.)

А. К. 66.

*Прим.* Въ А.К. описаніе этой медали не точное.

1540. 1716. На начальство Петра I, четырьмя флотами.

А. Бюстъ Петра I, въ лавровомъ вѣнцѣ, на пьедесталѣ, окруженномъ трофеями; на пьедесталѣ надпись:

| ПЕТРЪ | ВЕЛИКІИ | ВСЕРОССІ | ИСКІИ. |

Въ обрѣзѣ надпись: 1716. ГОДА

В. Нептунъ на колесницѣ, украшенный четырьмя флагами, и влекомой двумя морскими конями; въ обрѣзѣ надпись: ПРИБОРНГОЛЬМЕ; Сверху надпись:

ВЛАДЫЧЕСТВУЕТЪ ЧЕТЫРМЯ.

Вѣсъ: 1518 дол. (15 зол. 78 дол.)

А. К. 71. Т. pag. 54.

*Прим.* Въ А.К. сказано что медаль эта работы медальера А. Шульца; это быть можетъ, но на самой медали нѣтъ ни его имени, ни буквы могущей его означать.

1541. 1716. На свиданіе Петра I, съ королемъ Датскимъ.

**А.** Грудное изображение ПЕТРА I, на право, въ лавровомъ вѣнцѣ; на обрѣзѣ шел буквы С. L. Круговая надпись начинается съ лѣвой стороны у плеча, и оканчивается по правой у груди:

PETRVS. ALEXIEW. MAGNVS RYSS. ZAAR.

**В.** Грудное изображение Короля, на право, въ лавровомъ вѣнцѣ; въ обрѣзѣ плеча буквы .С L. Круговая надпись начинается съ лѣвой стороны у плеча и оканчивается по правой у груди:

FRIDERICVS. III. D. G. DAN. NORW. V. G. REX.

Вѣсъ: 495 дол. (5 зол. 15 дол.) А. К. 70. Т. pag. 53.

1542. 1717. На посѣщеніе Петромъ I Парижскаго монетнаго двора.

**А.** Грудное изображение ПЕТРА I на право, въ латахъ, въ Андреевской лентѣ и въ плащѣ, подбитомъ горностаемъ; въ обрѣзѣ руки имя медальера: DUVIVIER F. Круговая надпись начинается съ лѣвой стороны у плеча, и оканчивается на правой сторонѣ у груди:

PETRVS ALEXIEWITZ TZAR MAG. RYSS. IMP.

**В.** Парящая слава съ двумя трубами; въ дали море и восходящее Солнце; въ обрѣзѣ надпись:

| LUTET. PARISI. | M.D.CC.XVII. |

Съ верху круговая надпись:

VIRES ACQUIRIT VINDO

Вѣсъ: 2217 дол. (23 зол. 9 дол.)

А. К. 73.

*Прим.* Въ А. Б. описаніе стороны А этой медали, но върное.

1543. 1717. На тотъ же предметъ.

**А.** Подобно № 1542, только въ обрѣзѣ руки, вмѣсто имени DUVIVIER, буквы .Т. И. (Тимофей Ивановъ).

**В.** Подобно № 1542, но въ низу съ правой стороны буквы Ю (Юдннъ).

Вѣсъ: 1919 дол. (9 зол. 95 дол.)

Т. pag. 55.

*Прим.* Въ А. Б. за № 73 упоминается объ этой медали.

1544. 1719. Маія 24. На взятіе трехъ Шведскихъ фрегатовъ.

**А.** Грудное изображение Петра I на право, въ лавровомъ вѣнцѣ, въ латахъ и въ плащѣ; круговая надпись начинается съ лѣвой стороны подъ рукою, и оканчивается по правой у груди:

ПЕТРЪ СЪ ПЕРВЫНЪ БОЖІЮ МИЛОСТІЮ ИМПЕРАТОРЪ РОССІИ СКИ.

В. Видъ морскаго сраженія; въ обрѣзѣ надпись:

| МАІЯ 24 ЧИСЛЕ | 1719 |

Круговая надпись начинается съ лѣвой стороны у обрѣза, и оканчивается по правой сторонѣ у обрѣза же:

**ПРИЛѢЖАНІЕ И ВѢРНОСТЬ ПРЕВОСХОДИТЬ СИЛНО.**

Вѣсъ: 645 дол. (6 зол. 69 дол.)

А. К. 76.

*Прим.* Въ описаніи А. К. ошибочно сказано, что на медаля этой находятся буквы имени медальера Е. О.; на ней никакихъ буквъ нѣтъ; но на копіи этой медали (которая въ А. К. не помѣщена, но которая находится въ Т. pag. 58. и З. У. Е. V. pag. 157.) видна эта надпись, но подѣ портретомъ совершенно отъ этаго различномъ.

1545. 1721. Августа 30. На Нейштатскій миръ.

А. Видъ моря съ Ноевымъ ковчегомъ на переднемъ планѣ; въ отдаленіи видны Петербургъ и Стокгольмъ, на возмѣхъ надписи в. PETERSBURG и STOKHOLM; надъ ними радуга; надъ ковчегомъ летающій голубъ съ масличною вѣтвью въ клювѣ; въ обрѣзѣ надпись:

| ВЪСІГТАТЬ | ПО ПОТОПѢ СВѢСРНЫЯ | ВОИНЫ 1721 |

Съ верху надпись:

**СОЮЗОМЪ МИРА СВЯЗЪЕМЫ**

В. Надпись:

| В.Н.Ъ.Ц | ГДЮ | ПЕТРЪ. I. | ИМАНЕМЪ ИДѢЛАМИ ПРЄДІВ  
НЫМИ | ВЪЛИКОМЪ. | РОСИНСКОМЪ. ИМПЕРАТОРЪ. | ИОЩЪ | ПОД  
ВЪДСАТОЛѢТНЫХЪ ТРІМЪ ОВЪ | СВѢСРЪ МИРИШЕМЪ | СНА.  
ИЗЪ ЗЛАТА. ДОМАШНЕГО | МЕДАЛИА | ВЪ СРДЦѢ И ПЕРІОСИ | ТСА. |

Вѣсъ: 1817 дол. (18 зол. 89 дол.)

Т. pag. 61.

*Прим.* Въ А. К. подѣ № 79 помѣщена подобная медаль (копійная копія) съ латинскими въ Ореографіи надписи.

1546. 1721. Августа 30. На тотъ же предметъ.

А. Подобно № 1545, но надписи различны: подѣ городами: СПЕТЕРЪБЪРХ и СТОКГОЛМ; въ обрѣзѣ: | ВЪСІГТАТЬ | ПО ПО  
ТОПѢ СВѢСРНЫЯ | ВОИНЫ | 1721 | ; съ верху надпись: СОЮЗОМЪ  
МИРА СВЯЗЪЕМЫ

В. Надпись:

| В.Н.Ъ.Ц | ГДЮ | ПЕТРЪ. I. | ИМАНЕМЪ ИДѢЛАМИ | ВЪЛИКОМЪ. |  
| РОСИНСКОМЪ ИМПЕРАТОРЪ | ИОЩЪ. | ПОД ВЪДСАТОЛѢТНЫХЪ ТРІМЪ  
О | СВѢСРЪ МИРИШЕМЪ | СНА. | ИЗЪ СРЪБРА. ДОМАШНЕГО | МЕ  
ДАЛИА | ВЪ СРДЦѢ И ПЕРІОСИ | ТСА |

Гурть М 7.

Вѣсъ: 729 дол. (7 зол. 57 дол.)

А. К. 81.

1547. 1721. Августа 30. На тотъ же предметъ.

А. Подобно М 1546, но другаго штемпеля.

В. Подобно М 1546, но безъ всякихъ точекъ въ надписи, и вмѣсто буквы Ш буква Т; вмѣсто слова **РОССИКОМЪ**, слово **РОССИНСКОМЪ**.

Гурть похоже на М 15.

Вѣсъ: 636 дол. (6 зол. 60 дол.)

1548. 1721. Августа 30. На тотъ же предметъ.

А. Грудное изображеніе Петра I, на право, въ лавровомъ вѣнцѣ, въ латахъ, въ Андреевской лентѣ и въ плащѣ подобномъ горностаемъ; круговая надпись въ двухъ строкахъ, начинается съ лѣвой стороны у плеча, и оканчивается на правой сторонѣ у груди:

| PETRUS MAGNUS (часть головы) RUSSORUM AUTOCRATOR |

| VERUS IMPERII SUI (часть головы) AUGUSTUS. |

В. Надпись:

| EXANTLATIS. | PER QUATUOR. | ET | QUOD EXCURRIT. | LUSTRAPLUSQUAM  
HERCULEIS | BELLI LABORIBUS. | PACE NEOSTADII IN FINLANDIA | 30 AUG:  
S. V. 1721 |

| GLORIOSISSIME. | QUOD IPSA FATEBITUR | INVIDIA. | VANCITA . EXORTA  
TAM | ARCTOO ORMI QUIETEM | DONAVIT. | -- | A.SCHULTZPEC. | HAFN:D.A. |

Вѣсъ: 984 дол. (10 зол. 24 дол.) А. К. 84. Т. pag. 62.

1549. Подобно М 1548, но экземпляръ выдоченный.

Вѣсъ: 1165 дол. (12 зол. 13 дол.)

1550. 1721. Августа 30. На тотъ же предметъ.

А. Грудное изображеніе Короля Фридриха, на право, въ королевской мантии; круговая надпись начинается съ лѣвой стороны у плеча, и оканчивается на правой сторонѣ у груди:

FRIDERICUS. (часть головы) D. G. REX. SVESIAE.

В. Женская фигура представляющая миръ, облокотившаяся на колонну, держитъ въ правой рукѣ масличную вѣтвь, а въ лѣвой рогъ изобилія; въ дали земледѣлецъ пашеть землю; въ обрѣзѣ надпись:

| POSITIS . ARMIS. | NYSTADII. A. 1721. |

Съ верху круговая надпись:

FERRVM . SPLENDESCAT . ARANDO.

Вѣсъ: 495 дол. (5 зол. 15 дол.) В. 8. pag. 276. К. Т. 617.  
1551. 1721. Августа 30. На тотъ же предметъ.

А. Подобно № 1550.

В. Жезло Меркурія связано съ шестью колосами; въ обрѣзѣ:

| ROSITO . CERTAMINE. | NYSTADII. 1721. |

Съ верху круговая надпись:

VISEAT . CONCORDIA . FELIX.

Вѣсъ: 596 дол. (6 зол. 20 дол.)

В. 9. pag. 276.

1552. 1724. Маія 18. На коронацію Екатерины I.

А. Грудныя изображенія Петра I и Екатерины, на право; Императоръ въ лавровомъ вѣнцѣ, въ латахъ, въ Андреевской лентѣ, со звѣздою на правой сторонѣ и въ Императорской Мантии; круговая надпись начинается съ лѣвой стороны у плеча и оканчивается на правой сторонѣ у груди:

ПЕТРЪ . ІМПЕРАТОРЪ ЕКАТЕРИНА . ІМПЕРАТРИЦА.

В. Петръ I подъ троннымъ балдахиномъ, надѣваетъ корону на главу Императрицы; въ обрѣзѣ годъ .1724. Съ верху надпись:

КОРОНОВАНА . ВМОСКВѢ.

Вѣсъ: 1918 дол. (19 зол. 94 дол.) А. К. 86. Т. pag. 66.

1553. 1724. Маія 18. На тотъ же предметъ.

А. Подобно № 1552, но въ обрѣзѣ руки буквы . а . в . г .  
(А. SCHULTZ FES.)

В. Подобно № 1552.

Вѣсъ: 1218 дол. (12 зол. 66 дол.)

А. К. 87.

*Прим.* Въ А. К. не сказано что эта медаль работы Шульда.

1554. 1724. Маія 18. На тотъ же предметъ.

А. Грудныя изображенія Петра I и Екатерины I, на право; Императоръ въ лавровомъ вѣнцѣ, въ латахъ и въ плащѣ горностаемъ подбитомъ; въ обрѣзѣ руки буквы ОК; круговая надпись начинается съ лѣвой стороны у плеча, и оканчивается по правой сторонѣ у груди:

ПЕТРЪ . ІМПЕРАТОРЪ . ЕКАТЕРИНА . ІМПЕРАТРИЦА

В. Петръ I надѣваетъ корону на главу Императрицы; въ обрѣзѣ годъ 1724; съ лѣвой стороны надпись: КОРОНОВАНА съ правой: ВМОСКВѢ

Вѣсъ: 762 дол. (7 зол. 90 дол.)

А. К. 88. Т. pag. 67.



1555. 1724. Маія 18. На тотъ же предметъ.

А. Подобно М 1554, но въ обрѣзѣ руки, буквы .О.К.

В. Подобно М 1554, но другаго штемцеля.

Вѣсъ: 929 дол. (9 зол. 65 дол.)

1556. 1724. Маія 18. На тотъ же предметъ.

А. Грудное изображеніе ЕКАТЕРИНЫ I на лѣво, съ жемчугами на головѣ; круговая надпись начинается съ лѣвой стороны у груди, и оканчивается по правой сторонѣ у плеча; вокругъ шнуръ.

**ЕКАТЕРИНАИМПЕРАТРИЦА**

В. Императорская корона; подѣ нею надпись; вокругъ шнуръ.

| КОРОНОВАНА | ВМОСКВѢ | 1724 |

Вѣсъ: 234 дол. (2 зол. 42 дол.)

А. К. 89.

*Прим.* Въ описаніи А. К. ошибка; такъ сказано будто бы портретъ Императрицы обращенъ въ право.

1557. 1724. Маія 18. На тотъ же предметъ.

А. Подушка съ Императорскою короною на табуретѣ имѣющемъ надпись: НАПАМЯТЬ; въ обрѣзѣ надпись:

| ОБЩАЯ | РАДОСТЬ |

Съ лѣвой стороны надпись: ѿ БОГА; съ лѣвой: ИМПЕРАТОРА  
Вокругъ шнуръ.

В. Императорская корона; подѣ нею надпись; вокругъ шнуръ.

| ЕКАТЕРИНАИМПЕРА | ТРИЦА КОРОНО | ВАНА ВМОСКВѢ |  
| 1724 ГОДУ |

Гуртъ М 1.

Вѣсъ въ 2 экз. 122 дол. (61 дол.) А. К. 90. Т. pag. 67.

*Прим.* Совершенно подобна М 1493, но другаго штемцеля и съ гуртомъ.

1558. 1725. Генваря 28. На кончину ПЕТРА I.

А. Грудное изображеніе ПЕТРА I на право, въ лавровомъ вѣнцѣ, и въ Римскихъ латахъ; въ обрѣзѣ надпись:

| РОДИСЯ . 30 . МАІЯ . | 1672 . |

Круговая надпись начинается съ лѣвой стороны у обрѣза, и оканчивается на правой сторонѣ у него же.

**ПЕТРЪ.ВЕЛИКИ.ИМПЕРАТОРЪ . ИСАМОДЕРЖЕЦЪ.ВСЕРОСІСКИ.**

В. Императоръ несомый въ облакахъ вѣчностію; на переднемъ планѣ представлена Россія, въ видѣ коронованной женщины, сидящей на четверугольномъ камнѣ; подлѣ нея знаки Императорскаго достоинства, и атрибуты искусствъ, наукъ и торговли; на морѣ видны линейный корабль и галера; на горизонтѣ заходящее солнце; въ обрѣзѣ надпись:

## | ПРЕСТАВИСЯ 28. | ГЕНВАРЯ 1725. |

Съ верху надпись:

## ВИЖДЬ КАКОВУ ОСТАВИХЪ ТЯ.

Вѣсъ: 1846 дол. (19 зол. 22 дол.) А. К. 91. Т. pag. 68.

*Прим.* Помѣщенная въ А. К. Медаль другого штемпеля.

1559. 1725. Генваря 28. На тотъ же предметъ.

А. Подобно № 1558, но сверхъ лать накинуть плащъ.

В. Подобно № 1558.

Вѣсъ: 772 дол. (8 зол. 4 дол.)

А. К. 92.

*Прим.* Въ А. К. сказано что медаль эта работы Шульца; но его имени нигдѣ на ней нѣтъ.

1560. 1725. Генваря 28. На тотъ же предметъ.

А. Гробъ съ Императорскою короною, подъ катафалкомъ; въ обрѣзѣ надпись; вобругъ шнуръ.

## | ОБЩАЯПЕ | ЧАЛЬ |

В. Надпись; вобругъ шнуръ.

| ПЕТРЪ | ВЕЛИКІИ .ИМПЕР: ИСАМОДЕР: ВСЕРО  
СИ | РОДИСЯ. 30 МАІЯ | 1672: ПРЕСТА: | 28: ГЕН  
ВАРЯ | 1725. |

Вѣсъ: 69½ дол.

А. К. 96. Т. pag. 68.

1561. На возобновленіе ордена Бѣлаго Орла.

К. Грудное изображеніе Короля на право; съ низу имя медалиера: GROSKURT. Круговая надпись начинается съ лѣвой стороны у плеча, и оканчивается на правой у груди:

D. G. AVGVSTVS II. REX POLON. ELECT. SAXON.

В. Троиное кресло, надъ которымъ королевская корона и два орла; на немъ навѣшена лента и крестъ, и на спинѣ кресель вышига звезда, ордена Бѣлаго Орла; круговая надпись начинается съ лѣвой стороны, и оканчивается на правой:

RESTAVRATOR ORDINIS AQRVILAE ALBAE

Вѣсъ: 575 дол. (5 зол. 95 дол.)

*Прим.* Я помѣстил эту медаль, потому что Орденъ бѣлаго Орла имѣлъ причисленіе къ Россійскимъ орденамъ; и по этому возобновленіе его въ некоторымъ образомъ относится къ Русской Исторіи.

## С. МѢДНЫЯ. (Бронзовыя.)

1562. 1672. Маія 30. На рожденіе ПЕТРА I.

А. Поясныя изображенія Царя и Царицы на право; Алексѣй Михайловичъ въ Царской коронѣ, въ богатой одеждѣ, въ правой рукѣ держитъ скипетръ, а лѣвою державу; въ низу имя медальера: | Р. Р. Wegner | Fecit. N | Круговая надпись начинается въ низу съ лѣвой стороны, и оканчивается по правой въ низу:

ALEXIUS MICHAELIS FILIUS DG. TZAR ET MAGNVS DVX TOTIVS RVSSIAE  
Прим. Буквы А и Е, связаны

В. Сидящій на облакахъ крылатый геній, вручаетъ Россіи, изображенной въ видѣ женщины, новорожденнаго; за нею находится щитъ съ Россійскимъ гербомъ; въ обрѣзѣ надпись:

| PETRUS ALEXII FILIUS | NATUS 30 MAII | MDCLXXII |

Съ верху надпись:

SPES MAGNA FUTURI

Вѣсъ: 1998 дол. (20 зол. 78 дол.) А. К. 10. Т. pag. 1.

1563. 1672. Маія 30. На тотъ же предметъ.

А. Подобно № 1562, но безъ имени медальера.

В. Подобно № 1562, но другаго штемцеля.

Вѣсъ: 2307 дол. (24 зол. 3 дол.)

1564. 1672. Маія 30. На тотъ же предметъ.

А. Подобно № 1563.

В. Подобно № 1562, но еще другаго штемцеля.

Вѣсъ: 2420 дол. (25 зол. 20 дол.) З. У. К. V. pag. 172.

1565. 1682. Апрелья 27. На вступленіе на престоль ПЕТРА I.

А. Грудное изображеніе ПЕТРА I на право, въ лавровомъ вѣнцѣ, въ латахъ и въ Императорской мантии; въ обрѣзѣ руки надпись | САМОУЛА. | ЮДИНЪ. | ; Круговая надпись начинается съ низу:

\* PETRVS . ALEXII . FILIUS . D . G . TZAR . ET . MAGNVS . DVX . TOTIVS . RVSSIAE  
Прим. Буквы А и Е, связаны.

В. Царь держитъ за руку Россію, (изображенную въ видѣ женщины съ щитомъ, на которомъ Россійскій гербъ) и указываетъ на храмъ славы, возвышающійся на горѣ. За изображеніемъ Россіи восходящее солнце. Въ низу съ лѣвой стороны мелкими буквами имя медальера: I. G. W. Въ обрѣзѣ надпись:

| IMPERII NAVENAS CAPESSIT XXVII | APRILIS SIGISLXXXII |

Съ верху круговая надпись:

MEA MESUM ASCENDES IN ALTUM

Вѣсъ: 2226 дол. (23 зол. 18 дол.)

1566. 1682. Апрель 27. На тотъ же предметъ.

А. Подобно № 1565.

В. Подобно № 1565, но другаго штемцеля и безъ имени медальера.

Вѣсъ: 2600 дол. (27 зол. 8 дол.)

Т. pag. 2.

1567. 1696. На основаніе Русскаго флота.

А. Подобно № 1565.

В. Подобно № 1496, но другаго штемцеля; на правой сторонѣ въ низу вмѣсто буквъ . С. Ю. (имя медальера Юдина), буквы I. G. W. F.

Вѣсъ: 2224 дол. (23 зол. 16 дол.) З. У. К. III. pag. 96.

1568. 1696. На тотъ же предметъ.

Совершенно подобенъ № 1496.

Вѣсъ: 2421 дол. (25 зол. 21 дол.)

Т. pag. 6.

1569. 1696. Юля 19. На взятіе Азова.

А. Грудное изображеніе ПЕТРА I впрямь, въ лавровомъ вѣнцѣ и въ латахъ; въ обрѣзѣ правой руки надпись:

| ВЪРЪСЫ. | С. ЮДИНЪ. |

Круговая надпись начинается у праваго плеча, и оканчивается у лѣваго:

ПЕТРЪ. АЛЕКСѢВИЧЪ. ПОВѢЛИТЕЛЬ МОСКОВСКОЙ. ПРИСНО. ПРИРАСТИТЕЛЬ.

В. Видъ Азова бомбардируемаго съ моря и суши; въ обрѣзѣ годъ \*1696\*; съ верху надпись:

| МОЛИЯМИ. ИВОЛНАМИ. | ПОБѢДИТЕЛЬ. |

Вѣсъ: 1483 дол. (15 зол. 43 дол.) А. К. 13. Т. pag. 4.

1570. 1696. Юля 19. На тотъ же предметъ.

А. Подобно № 1569, но въ обрѣзѣ правой руки только буквы С. Ю. (Самоила Юдинъ.)

В. Подобно № 1569.

Вѣсъ: 1090 дол. (11 зол. 34 дол.) З. У. К. III. pag. 101.

1571. 1698. На истребленіе стрѣльцовъ.

А. Подобно № 1565.

В. Геркулесъ, съ палицею на плечѣ, держитъ горящій факелъ надъ убитымъ Церберомъ; на косой отлогоотн обрѣза надпись:

**.ВЫРЕСЫВАЛЪ.САМОЛА.ЮДИНЪ.** Въ обрѣзѣ надпись:

| FERRELLIVS . DELETIS | SIZIEXCVIII |

Съ верху надпись:

SALVS . PVBLICA . FIRMAТА.

Вѣсъ: 2593 дол. (27 зол. 1 дол.) А. К. 16. Т. pag. 7-

*Прим.* Въ А. К. Медаль эта не съ точностію описана.

1572. 1700. Ноября 20. На сраженіе подъ Нарвою.

Подобно М 1498.

Вѣсъ: 1298 дол. (13 зол. 50 дол.)

1573. 1700. Нояря 20. На тотъ же предметъ.

Подобно М 1499.

Вѣсъ: 638 дол. (6 зол. 62 дол.)

1574. 1700. Ноября 20. На тотъ же предметъ.

Подобно М 1500.

Вѣсъ: 569 дол. (5 зол. 89 дол.)

1575. 1700. Ноября 20. На тотъ же предметъ.

А. Грудное изображеніе Карла XII на право, въ лавровомъ вѣнцѣ, въ латахъ и въ плащѣ; въ обрѣзѣ руки, имя медальера: с. г. н. Круговая надпись начинается съ лѣвой стороны у спины, и оканчивается съ правой стороны у руки:

CAROLVS . XII. (часть головы) D. G. REX. SVESIAE.

В. Подобенъ М 1499.

Вѣсъ: 490 дол. (5 зол. 10 дол.)

В. 33. pag. 209.

1576. 1700. На Карловицкой мирѣ.

А. Грудное изображеніе Петра I на право, въ лавровомъ вѣнцѣ, въ Римскихъ чешуйчатыхъ латахъ и въ плащѣ; въ обрѣзѣ руки буквы 1 к. (Johann Kettel); круговая надпись начинается съ лѣвой стороны у плеча, и оканчивается на правой сторонѣ у груди:

PETRVS\*ALEXEEWITZ\*И\*Д\*Т\*З\*А\*В\*И\*М\*Д\*М\*О\*С\*К\*О\*В\*О\*У\*

В. Царь изображенъ сидящимъ; лѣвою рукою упирается онъ на овальный щитъ съ Русскимъ гербомъ; въ правой рукѣ держитъ бумагу; подлѣ него Церера съ рогомъ изобилія, а предъ нимъ городъ Азовъ въ видѣ плѣнника, на колынахъ въ цѣпяхъ за которыя держитъ его воинъ, вооруженный копьемъ и щитомъ на которомъ изображенъ полумѣсяцъ. Въ обрѣзѣ надпись:

| VICTA . AZOV . MOSCHIS . 1696 | FACTA CONCESSAQVE | PACE . 1700 |

Съ верху надпись:

QUA . VICIT . VICTOS . PROTESIT . ILLE . MANU . Claud.

Вѣсъ: 1148 дол. (11 зол. 92 дол.)

*Прим.* А. этой медали подобенъ А. К. 18. и Т. pag. 8. но В различается отъ нихъ; чего между прочимъ можно узнать потому что въ нашесъ № 1576, щить съ Россійскимъ гербомъ, имѣеть овальную фигуру.

1577. 1701. На переправу Карла XII чрезъ Двину.

Подобно № 1501.

Вѣсъ: 1885 дол. (19 зол. 61 дол.)

1578. 1701. Юля 9. На тотъ же предметъ и разбитіе Саксонцевъ.

А. Грудное изображеніе Карла XII впрямь, въ латахъ и въ Королевской мантии; въ обрѣзѣ руки имя медальера С. HART-MAN. Круговая надпись начинается съ лѣвой стороны у спины, и оканчивается на правой сторонѣ у руки:

CAROLVS.XII.D. (часть головы) G.REX.SVECIAE.

В. Король стоитъ на берегу рѣки возлѣ трофея, на которомъ видѣнъ Саксонскій гербъ; въ правой рукѣ держитъ шаръ на которомъ сидитъ фениксъ; въ обрѣзѣ надпись:

[ DVNA. ET.SAXONIB: | SVPERATIS.D.9.IVLI. | A. 1701. |

Съ верху надпись:

GLORIA.NOVI.SAECVLI\*.

Вѣсъ: 2192 дол. (22 зол. 80 дол.) В. 50. pag. 213. К. Т. 505.

1579. 1702. Юля 9. На сраженіе подъ Клинскою.

А. Подобно № 1514.

В. Подобно № 1502.

Вѣсъ: 1016 дол. (10 зол. 56 дол.)

1579. а. 1702. Октября 21. На взятіе Шлиссельбурга.

(1697.) А. Грудное изображеніе Петра I на право, въ украшенныхъ латахъ. Круговая надпись начинается съ верху по правой сторонѣ головы, и оканчивается съ зади ея:

ЦРЬ . ПЕТРЪ . САМОДЕРЖЕЦЪ . ВСЕРОССИИКИИ

В. Видъ бомбардируемой крѣпости; въ обрѣзѣ надпись:

ШЛИССЕЛЬБУРГЪ

Круговая надпись начинается съ верху съ правой стороны:

ДБ  
ВЗЯТЬ 1702 ОКТАБРА 21 БЫЛЪ ОБНЕСПРИАТЛА 90 ЛѢТЬ

Вѣсъ: 1990 дол. (20 зол. 70 дол.) А. К. 100. Т. pag. 9.

*Прим.* Въ А. К. описаніе не точное, хотя изображеніе вѣрное.

1579. в. 1702. Октября 21. На тотъ же предметъ.

(1698.) А. Грудное изображение ПЕТРА I на право, въ латахъ и въ лавровомъ вѣнцѣ; круговая надпись начинается съ лѣвой стороны у рукова, и оканчивается по правой у груди:

Т Ц Д  
ЦРЬ ПЕРЬ АЛЕКСИИ (часть головы) РОСШОВЕЛИТЕ

В. Видъ бомбардируемаго города; въ обрѣзѣ надпись:

| ВЗАТЬ 1702 | ОКТ. 21 |

Съ верху надпись:

Д Т  
БЫ УНЕПРИАТЛА . 90 . ЛѢ

Вѣсь: 1423 дол. (14 зол. 79 дол.)

А. К. 101.

*Прим.* Въ А. Б. изображение вѣрное, но описаніе не точное.

1580. 1702. Октября 21. На тотъ же предметъ.

А. Грудное изображение ПЕТРА I на право, въ лавровомъ вѣнцѣ, въ латахъ и въ Императорской мантии; въ обрѣзѣ руки надпись:

| .С. | ЮДИИ. F. | ВЪ. 1767. |

Круговая надпись начинается съ лѣвой стороны у плеча и оканчивается на правой сторонѣ у груди:

ПЕТРЪ.І.Б.М.ИМПЕРАТОРЪ.І.САМОДЕРЖЕЦЪ.ВСЕРОСС

В. Видъ бомбардируемой крѣпости; въ обрѣзѣ надпись:

ШЛЮСЕНБЪРХЪ

Круговая надпись начинается съ верху:

\*ВЗЯТЬ\*1702\*ОКТАБРЯ\*21\*ДНЯ\*БЫЛЪ\*УНЕПРИАТЕЛЯ\*90\*ЛѢТЪ

Вѣсь: 3283 дол. (34 зол. 19 дол.)

З.У.К.ХІ. pag. 258.

*Прим.* У. Т. pag. 9 и 10 помѣщены двѣ медали на взятіе Шлиссельбурга этой же величины, съ которыхъ первая помѣщена въ А. Б. подъ № 100, но второй такъ вѣтъ; В. нашего № 1580, подобенъ Т. pag. 10, но А. различный и покромъ, (но побольше) на А. № 1496.

1581. 1702. Октября 21. На тотъ же предметъ.

А. Подобно № 1512, но другаго штемпеля.

В. Видъ бомбардируемой крѣпости; на переднемъ планѣ съ лѣвой стороны лежащій Нептунъ, съ трезубцемъ въ правой, и ключемъ въ лѣвой рукѣ; въ обрѣзѣ надпись:

| РОСІАНЪ. Х.САВНОСТЕ | ВЕСУР.Д.ШОСТОВСУ | МДССІІ. |

Съ верху надпись:

КОТТЕВУРГУМ.НУНС.ШЛЮСSELBVAGVM.

Вѣсь: 1121 дол. (11 зол. 65 дол.)

Т. pag. 11.

1582. 1703. Апрѣля 21. На сраженіе подъ Пултускомъ.

**А.** Грудное изображение Карла XII на право, въ драпировкѣ, подѣ которою примѣтенъ кирасъ; съ низу буквы А К (A. Karlsten); круговая надпись начинается съ лѣвой стороны у плеча, и оканчивается по правой сторонѣ у груди:

CAROLVS.XII. (часть головы) D.G.REX.SVECIAE.

**В.** Подобно № 1503.

Вѣсъ: 1267 дол. (13 зол. 63 дол.)

1583. 1703. На взятіе Торуна Шведами.

Подобно № 1506.

Вѣсъ: 1503 дол. (15 зол. 63 дол.)

1584. 1703. Маія 14. На взятіе крѣпости Нейенъ-Шанць.

**А.** Подобно № 1512, но другаго штемпеля. (№ 1581.)

**В.** Подобно № 1504, но другаго штемпеля.

Вѣсъ: 1176 дол. (12 зол. 24 дол.)

Т. pag. 12.

1584. а. 1703. На взятіе двухъ Шведскихъ шхунъ.

(1699.) **А.** Грудное изображение Петра I на право, въ богатыхъ латахъ; круговая надпись начинается съ правой стороны отъ головы, и оканчивается по задн ея:

ЦРЬ ПЕТРЪ АЛЕКСѢВИЧЪ ВСЕА РОСІИ ПОВЕЛИТЕЛЬ

*Прим.* Буквы С не круглыя, а четверугольныя; и буквы Л и Ъ, сдвоенны.

**В.** Два корабля, окруженный множествомъ мѣлкихъ судовъ; круговая надпись начинается съ верху:

НБЫВАЄМОЄ БЫВАЄТЬ

Вѣсъ: 2683 дол. (27 зол. 91 дол.)

К. А. 102.

1584. в. 1703. На тотъ же предметъ.

(1700.) **А.** Подобно № 1584. а.

**В.** Два корабля окруженные множествомъ лодокъ; надъ ними простертая изъ облаковъ руба, держитъ двѣ лавровыя вѣтви; въ низу годъ 1703; круговая надпись начинается съ лѣвой стороны, и оканчивается у правой:

+ + + НБЫВАЄМОЄ + БЫВАЄТЬ + + +

Вѣсъ: 1821 дол. (18 зол. 93 дол.)

*Прим.* Въ А. К. подѣ № 24 упоминается объ этой медалѣ.

1585. 1703. На тотъ же предметъ.

**А.** Грудное изображение Петра I на право; въ лавровомъ вѣнцѣ, въ латахъ, и въ перекинутомъ плащѣ, подбитомъ горностаемъ; круговая надпись начинается съ лѣвой стороны у плеча, и оканчивается на правой сторонѣ у груди:

ПЕТРЪ А. БЖИЕЮ МЛТИЮ ІМПЕРІАМОДЕР. ВСЕРОСІИСКІИ.

**В.** Подобно № 1508, но другаго штемпеля.

Вѣсъ: 1853 дол. (19 зол. 29 дол.) Т. pag. 13. З. У. К. III. p. 103.



1586. 1703. На сооруженіе Балтійскаго флота.

А. Подобно № 1512, но другаго штемцеля.

В. Нептунъ съ трезубцемъ въ рукѣ стоящій въ колесницѣ влекомой тремя морскими конями; въ обрѣзѣ:

| NAVIGATIONE IN MARI | BALTNICO STABIL | TA |

Съ верху надпись:

FINNIA ECCE TRIDENTEM\*

Вѣсъ: 1119 дол. (11 зол. 63 дол.)

Т. pag. 15.

*Прим.* В. № 1586, подобенъ А. Б. 26. имѣя также сѣные опшибки въ правописаніи.

1587. 1703. На тотъ же предметъ.

А. Подобно № 1586, но въ обрѣзѣ руки буквы .Т.И.

В. Подобно № 1586, но въ надписи вмѣсто TRIDENTEM\*, написано TRIDENTEM., и въ низу съ лѣвой стороны буквы А.М.

Вѣсъ: 1248 дол. (13 зол.)

*Прим.* В. № 1587, подобенъ В медали З. У. Б. IV. pag. 100.

1588. 1703. На основаніе С. Петербурга.

А. Подобно № 1512, но другаго штемцеля.

В. Подобно № 1507.

Вѣсъ: 1143 дол. (11 зол. 87 дол.)

Т. pag. 14.

1589. 1704. На сооруженіе Кроншлота.

Подобно № 1510, но другихъ штемцелей.

Вѣсъ: 1088 дол. (11 зол. 32 дол.)

1589. а. 1704. Юля 14. На взятіе Дерпта.

(1612.) А. Подобно № 1512.

В. Планъ осады; на переди стоитъ ПЕТРЪ I опершись на щитъ имѣющій надпись:

| PORTIS | HOSTI= | LIVS | EF= | FRAC | TIS. |

Городъ изображенный въ видѣ женщины на колѣнахъ, подноситъ ему корону; въ обрѣзѣ надпись:

| TORTRUM | IN FIDEM DESERT | 14 IUL. S. V. |

Съ верху надпись:

ACSPIT IN MEDIO.OVID.

Вѣсъ: 1148 дол. (11 зол. 92 дол.)

Т. pag. 17.

1590 1704. Августа 9. На взятіе Нарвы.

А. Подобно № 1512, но другаго штемцеля.

В. Подобно № 1512.

Вѣсъ: 1123 дол. (11 зол. 67 дол.)

1591. 1704. Августа 9. На тотъ же предметъ.

А. Подобно № 1512, но другаго штемцеля.

В. Подобно № 1513.

Вѣсъ: 1161 дол. (12 зол. 9 дол.)

Т. pag. 18.

1592. 1704. Августа 9. На тотъ же предметъ.

А. Грудное изображеніе Петра I, на право, въ лавровомъ вѣнцѣ, въ богатыхъ латахъ и въ плащѣ; круговая надпись начинается съ лѣвой стороны съ плеча, и оканчивается на правой сторонѣ у груди:

**ПЕТРЪ АЛЕКСІЕВИЧЪ ВСЕРОССИЙСКІИ САМОДЕРЖЕЦЪ**

В. Видъ бомбардируемаго города; въ обрѣзѣ надпись:

**НАРВА 1704**

Съ верху круговая надпись въ двухъ строкахъ:

| НЕЛЕСТНО О ОРУЖИЕМЪ . ПОМОЩІЮ ВЫШНЕГО |

| ПРИЕМЪ ЛЕНА |

Вѣсъ: 1460 дол. (15 зол. 20 дол.)

1593. 1704. Августа 9. На тотъ же предметъ.

А. Подобно № 1592, но съ низу буквы С. Ю. (Самойло Юднѣ.)

В. Подобно № 1592, но въ надписи вмѣсто ПРИЕМЪ ЛЕНА, слово ПРИЕМЛЕНА.

Вѣсъ: 1176 дол. (12 зол. 24 дол.)

З.У.К.ХІ. pag. 279.

1594. 1705. Юля 16. На сраженіе при Гемауртгофѣ.

Подобно № 1514.

Вѣсъ: 1430 дол. (14 зол. 86 дол.)

1595. 1705. Сентября 4. На взятіе Митавы.

А. Подобно № 1512, но другаго штемпеля.

В. Планъ осады; на переди сидящая женщина съ выпавшимъ изъ рукъ мечемъ; подлѣ нея щитъ со Шведскимъ гербомъ; въ обрѣзѣ надпись:

| MITAVIUM EXRVC | 4. SEPT. S. V. |

Съ верху надпись

**CVRAT CONTENDERE MARTE . VIRG.**

Вѣсъ: 1079 дол. (11 зол. 23 дол.)

Т. pag. 23.

1596. 1706. Октября 18. На побѣду при Калишѣ. (овальная)

А. Грудное изображеніе Петра I на право; въ лавровомъ вѣнцѣ, въ латахъ и въ плащѣ; круговая надпись начинается съ лѣвой стороны отъ плеча, и оканчивается на правой у груди:

**ЦРЬ. ПЕТРЪ. (часть головы) АЛЕКСІЕВИЧЪ.**

В. Князь Меншиковъ впрямь, на конѣ скачущемъ по полю сраженія; простертая изъ облаковъ рука надѣваетъ на него лавровый вѣнокъ; въ обрѣзѣ годъ 1706; съ лѣвой стороны слова ЗАВѢРНОСТЬ, съ правой ИМѢЖЕСТВО.

Вѣсь: 870 дол. (9 зол. 6 дол.) Т. раг. 24. З. У. К. XII. р. 191.

1597. 1706. Февраля 3. На сраженіе при Фрауштатѣ.

Подобно М 1516.

Вѣсь: 1461 дол. (15 зол. 21 дол.)

1598. 1706. Февраля 3. На тотъ же предметъ.

А. Подобно М 1498.

В. Подобно М 1516.

Вѣсь: 1185 дол. (12 зол. 33 дол.)

1599. На кампанію 1708 года.

Подобно М 1518.

Вѣсь: 2234 дол. (23 зол. 26 дол.)

1600. 1708. Юля 4. На сраженіе при Головчинѣ.

Подобно М 1519.

Вѣсь: 1584 дол. (16 зол. 48 дол.)

1601. 1708. Сентября 28. На побѣду при Лѣсномъ.

Подобно М 1520.

Вѣсь: 1148 дол. (11 зол. 92 дол.)

1602. 1708. Сентября 28. На тотъ же предметъ.

А. Грудное изображеніе Петра I на право, въ лавровомъ вѣнцѣ, въ богатыхъ латахъ, и съ накинутымъ плащемъ; круговая надпись начинается съ лѣвой стороны у плеча, и оканчивается на правой сторонѣ у груди:

ПЕТРЪ . ПЕРВЫ . ІМП . ІСАМОД . ВСЕРОСС .

В. Два ангела надѣваютъ вѣнокъ на Царя, скачущаго по полю битвы; надъ нимъ развѣвается лента съ надписью:

ДОСТОИНОМУ . ДОСТОИНОЕ

Въ обрѣзѣ годъ 1708; съ лѣвой стороны надпись: ЗАЛЕВЕНГ:  
съ правой надпись: БАТАЛІЮ

Вѣсь: 396 дол. (4 зол. 12 дол.)

Т. раг. 27.

1603. 1709. На походъ и трудныя переходы 1709 года.

Подобно М 1526.

Вѣсъ: 156 дол. (1 зол. 60 дол.)

1604. 1709. На тотъ же предметъ.

Подобно № 1527.

Вѣсъ: 169 дол. (1 зол. 73 дол.)

1605. 1709. Юля 27. На Полтавскую побѣду.

А. ПЕТРЪ I верхомъ, въ латахъ и съ команднымъ жезломъ въ рукѣ, скачить на полѣ сраженія; въ низу на лѣвой сторонѣ буквы с. ю. р. (Самойла Юдинъ рѣзалъ). Въ обрѣзѣ надпись:  
| PЕТРО АLEXIADI D. G. MAGNO | RVSS. IMP. PIO FELICI AVG | TRIVMPHATORI |

Круговая надпись начинается съ лѣвой стороны:

NIS NOBOR IN NOBIS INVIDIOSVS ERIT OVID

В. Планъ сраженія; на переди представленъ Геракулесъ, стоящій на разбросанномъ оружїи, съ палицею, обвитою лаврами; въ обрѣзѣ надпись:

| VNIVERSO SVESORVM | EXERCITV DELETO | D. 27. IVN. S. V. |

Съ верху надпись:

POЛТАВА MIRACLADE INSIGNIA.

Вѣсъ: 2645 дол. (27 зол. 51 дол.) Т. pag. 30. З.У.К.ХП. р. 212.

1606. 1709. Юля 27. На тотъ же предметъ.

А. Подобно № 1592.

В. Подобно № 1521.

Вѣсъ: 1540 дол. (16 зол. 4 дол.)

1607. 1709. Юля 27. На тотъ же предметъ.

А. Грудное изображеніе ПЕТРА I, на право, въ лавровомъ венцѣ, въ латахъ и въ Императорской мантии.

В. Подобно № 1523.

Вѣсъ: 489 дол. (5 зол. 9 дол.)

А. К. 44.

1608. 1709. Юля 27. На тотъ же предметъ.

А. Грудное изображеніе ПЕТРА I на право, въ лавровомъ вѣнцѣ, въ латахъ, и въ горностаевомъ плащѣ; круговая надпись начинается съ лѣвой стороны у плеча, и обанчивается на правой сторонѣ у груди:

PETRUS ALEXIEW. MAGN. RVSS. ZAAR.

В. Изображеніе храма, надъ которымъ поставленъ всадникъ на скачущемъ конѣ; по обѣимъ сторонамъ входа находится по статуѣ; внутри храма видѣнъ жертвенникъ; въ обрѣзѣ надпись:

| OB DEVICTOS SVESOS | AD PVLTAV. MDCCIX. | D. 29. IVN. ST. V. |

Круговая надпись начинается съ лѣвой стороны:

VISIT FORTUNAE ATQUE HERCULIS AEDEM.

Вѣсъ: 662 доли (6 зол. 86 дол.)

А. К. 45

*Прим.* Въ А. К. описаніе этой медали не вѣрно; странно что на ней вѣсто 27 Июля поставлено число 29-го Июля; сраженіе при Переволочнѣ было 30-го Июля.

1608. а. 1709. Июня 27. На тотъ же предметъ.

(1701.) А. Грудное изображеніе ПЕТРА I на право, въ горностаевомъ плащѣ; вокругъ овальная рамба; за оной круговая надпись начинающаяся въ низу съ лѣвой стороны:

PETRO. ALEXEW. D. G. RVSS. M. CZAR .:

В. Драконъ разрывающій лавровый вѣнецъ; съ верху надпись: COLLECTAS DISCERNIT.

Въ обрѣзѣ надпись:

| DEL. SVES. EXERC. | ADPVLTAW. 17. IVN. | 1708. |

Вѣсъ: 166 дол. (1 зол. 70 дол.)

А. К. 46.

*Прим.* Въ А. К. сказано что эта медаль работы Вермута; не знаю на чемъ это основано; впрочемъ описаніе не совсемъ вѣрно.

1609. 1709. Юня 30-го. На сраженіе при Переволочнѣ.

Подобно № 1524.

Вѣсъ: 1194 дол. (12 зол. 42 дол.)

1610. 1709. На построеніе Гавани въ Таганрогѣ. (овальная).

А. Грудное изображеніе ПЕТРА I на право, въ лавровомъ вѣнцѣ, въ латахъ и въ плащѣ; въ обрѣзѣ руки имя медальера GOUIN. F. Круговая надпись начинается съ лѣвой стороны у плеча, и оканчивается на правой у груди:

ЦРЬ ПЕТРЪ АЛЕКСѢВИЧЪ ВСЕАРГОСИНСКИ ПОВСАИТЕЛЬ

В. Планъ крѣпости и гавани Таганрога; въ обрѣзѣ годъ 1709; круговая надпись начинается съ лѣвой стороны:

ЗА ДѢЛО ГАВАНИ КАПТАНЪ МАТВѢЮ . СІМОНТОВЪ

Вѣсъ: 773 дол. (8 зол. 5 дол.)

Т. pag. 29.

1611. 1709. На тотъ же предметъ. (овальная).

А. Подобно № 1610, но въ обрѣзѣ руки имя медальера I. II и круговая надпись:

ЦРЬ ПЕТРЪ АЛЕКСѢВИЧЪ ВСЕЯ РОССІИ ПОВСАИТЕЛЬ

В. Подобно № 1610, но круговая надпись:

ЗА ДѢЛО ГАВАНИ КАПТАНЪ МАТВѢЮ СІМОНТОВЪ

Вѣсъ: 632 дол. (6 зол. 56 дол.)

*Прим.* Эта копія предыдущей медали; въ А. К. 40. также помѣщена другая копія, весьма на № 1611 похожая; но оригинальной медали № 1610 такъ не находили.

1613. 1710. Февраля 10. На взятіе Эльбинга.

А. Подобно № 1512.

В. Планъ города и крѣпости; впереди богъ рѣки, съ простертыми къ верху руками, и воинъ всходящій по лѣстницѣ на крѣпость, съ зазженною гранатою въ рукѣ; въ обрѣзѣ надпись:

| DIE X. FEBR. | S. V. |

Съ верху надпись:

ELBINGA MARTIALI INDVSTRIA CAPTA

Вѣсъ: 1145 дол. (11 зол. 89 дол.)

Т. 34.

1614. 1710. Февраля 10. На тотъ же предметъ.

А. Грудное изображеніе Петра I на право, въ лавровомъ вѣнцѣ, чешуйчатыхъ латахъ и въ плащѣ; въ обрѣзѣ руки имя медальера с. ю. (Самоила Юдинъ). Круговая надпись начинается съ лѣвой стороны у плеча, и оканчивается на правой сторонѣ у груди:

PETRVS. ALEXEEWITZ. M. D. Tzar. M. D. MOSCOV.

В. Подобно № 1613.

Вѣсъ: 1184 дол. (12 зол. 32 дол.)

З. У. К. XIII. pag. 244.

1615. 1710. Іюня 14. На взятіе Ревеля.

А. Подобно № 1512.

В. Планъ крѣпости; надъ нимъ парящій Геній съ короною въ правой и мечемъ въ лѣвой рукѣ; въ обрѣзѣ надпись:

| CAPTA 14 IVN. | ST. V. |

Съ верху надпись:

PRAEDOMINANTE PETRI SOLIO REVALLIA CESSIT.

Вѣсъ: 1131 дол. (11 зол. 75 дол.)

Т. 36.

1616. 1710. Іюня 14. На взятіе Выборга.

А. Подобно № 1512.

В. Подобно № 1528, но другаго штемпеля.

Вѣсъ: 1122 дол. (11 зол. 66 дол.)

Т. 35.

1617. 1710. Іюля 8. На взятіе Риги.

А. Подобно № 1512.

В. Подобно № 1529, но другаго штемпеля.

Вѣсъ: 1140 дол. (11 зол. 84 дол.)

Т. pag. 37.

1618. 1710. Августа 15. На взятіе Дюнаминде.

А. Подобно № 1512.

В. Планъ крѣпости; впереди богъ Двины; въ низу съ правой стороны имя медальера I. K. Въ обрѣзѣ надпись:

| DUNAMVND. CAPTA | 15. AVG. S. V. |

Съ верху надпись:

CESSISTIS PARITER VENI MOSCHIS OSTIA DVNAE

*Прим.* Буквы А и Е, слезаны.

Вѣсъ: 1158 дол. (12 зол. 6 дол.)

Т. pag. 38.

1619. 1710. Августа 15. На тотъ же предметъ.

А. Подобно № 1614.

В. Подобно № 1618, только въ низу съ правой стороны имя медальера Б:

Вѣсъ: 945 дол. (9 зол. 81 дол.)

1620. 1710. Августа 21. На взятіе Пернова.

А. Подобно № 1512.

В. Паллада съ мечемъ въ правой рукѣ; въ лѣвой держитъ корону и лавровую вѣтвь; передъ нею пьедесталь, на которомъ повѣшенъ планъ города; въ обрѣзѣ надпись:

| PERNAVIVM. | CAPT D 21 AVG | XIV |

Съ верху надпись:

REMEMENTE DIE VICTA ICIA SIGNA VIL

Вѣсъ: 1162 дол. (12 зол. 10 дол.)

Т. pag. 39.

1621. 1710. Августа 21. На тотъ же предметъ.

А. Подобно № 1614.

В. Подобно № 1620, но съ лѣвой стороны въ низу имя медальера Ю (Юдинъ.)

Вѣсъ: 1080 дол. (11 зол. 24 дол.) З. У. К. XIII. pag. 273.

1622. 1710. Сентября 8. На взятіе Кексгольма.

А. Подобно № 1512.

В. Планъ брѣвности; впереди сидящій воинъ; лѣвою рукою упирается на мортиру, а правою держитъ корону; въ обрѣзѣ надпись:

| CAPTA 8. SEPT. | ST. V. |

Съ верху надпись:

IMPERIO LAETI PAVET CAECLA GRADIVI.

Вѣсъ: 1188 дол. (12 зол. 36 дол.)

Т. pag. 40.

1623. 1710. Сентября 8. На тотъ же предметъ.

А. Подобно № 1614.

В. Подобно № 1622, но другаго штемцеля.

Вѣсъ: 955 дол. (9 зол. 91 дол.) З. У. К. XIV. pag. 272.

1624. 1710. Сентября 15. На взятіе Аренсбурга.

А. Подобно № 1512.

**В. ПЕТРЪ I** въ Римской одеждѣ, съ жезломъ въ лѣвой рукѣ, принимаетъ отъ стоящей предъ нимъ на коленяхъ женщины, корону и планъ Аренсбурга; въ обрѣзѣ надпись:  
| AVENSBUVCVM CAPT. | D. XV. SEPT. | S. V. |

Съ верху надпись:

OESELIÆ INSVLA ITA IN FIDEM RECEPTA.

Вѣсъ: 1135 дол. (11 зол. 79 дол.)

Т. pag. 41.

1625. 1710. На кампанію 1710 года.

Подобно № 1531.

Вѣсъ: 1163 дол. (12 зол. 11 дол.)

1626. 1710. На тотъ же предметъ.

А. Подобно № 1512.

**В. Геркулесъ** несущій на спинѣ земной шаръ; въ обрѣзѣ годъ **MDCCX**; круговая надпись начинается съ лѣвой стороны у обрѣза, и оканчивается на правой сторонѣ у него же:

SUNT MIMI OVAE VALEANT IN TALIA PONDERA VIRES Ov Met

Вѣсъ: 1168 дол. (12 зол. 16 дол.)

Т. pag. 43.

1627. 1711. На сооруженіе четырехъ флотовъ на четырехъ моряхъ.  
(овальная).

Подобно № 1533.

Вѣсъ: 693 дол. (7 зол. 21 дол.)

1628. 1711. На тотъ же предметъ. (овальная).

А. Подобно № 1533, но въ обрѣзѣ руки буквы **T. I.** (Тимофей Ивановъ.)

В. Подобно № 1533, но другаго штемпеля.

Вѣсъ: 626 дол. (6 зол. 50 дол.)

1631. 1711. На надежду Швеціи въ помощи Оттоманской порты.

Подобно № 1536.

Вѣсъ: 1562 дол. (16 зол. 26 дол.)

1632. 1711. На тотъ же предметъ.

А. Грудное изображеніе **Карла XII**; въ низу **A K.** (A. Karlsten); круговая надпись начинается съ лѣвой стороны подъ плечомъ, и оканчивается на правой сторонѣ у груди:

SAVOLVS. XII. (часть головы.) D. G. REX. SVESIAE.

В. Подобно № 1536.

Вѣсъ: 1439 дол. (14 зол. 95 дол.)



1633. 1713. На выступленіе флота въ Финляндію.

А. Грудное изображеніе ПЕТРА I на право, въ лавровомъ вѣнцѣ, въ латахъ и горностаевомъ плащѣ; на латахъ на груди Россійскій орелъ; въ обрѣзѣ руки имя медальера . О. К. круговая надпись начинается на лѣвой сторонѣ у плеча, и обанчивается на правой у груди:

ПЕТРЪСЪ. ПЕРВЫИ. БОЖІЕЮ. МЛОСТІЮ. ІМПЕРАТОРЪ. РОСІИСКІИ:

В. Видъ выступленія флота; солнце выходитъ изъ за облаковъ; круговая надпись начинается съ верху:

+ ІМѢЯ НАДЕЖДѸ НАБОГА ЖЕЛАЕМЪ ПОЛУЧИТИ БЛАГО 1713

Вѣсъ: 2904 дол. (30 зол. 24 дол.)

Т. pag. 45.

*Прим.* Въ А. К. подъ № 59 описана медаль, гдѣ сказано что въ обрѣзѣ руки находится имя медальера: GOUIN; эту медаль имѣ никогда не случилось видѣть; но чертежъ принадлежащій къ № 59, совершенно подобенъ нашему № 1633, и въ обрѣзѣ руки буквы . О. К.

1633. а. 1713. На тотъ же предметъ.

(1702.) А. Грудное изображеніе ПЕТРА I на право, въ лавровомъ вѣнцѣ, въ латахъ и въ простомъ плащѣ; на груди у латахъ Россійскіи орелъ; круговая надпись подобно № 1633, но безъ точекъ въ концѣ оной. Штемпель поперегъ имѣеть трещину.

В. Подобно № 1633, но другаго штемпеля.

Вѣсъ: 3270 дол. (34 зол. 6 дол.)

1634. 1713. На тотъ же предметъ.

А. Подобно № 1633, но въ обрѣзѣ руки буквы . Т. И. (Тимофей Ивановъ.)

В. Подобно № 1633, но другаго штемпеля.

Вѣсъ: 2859 дол. (29 зол. 75 дол.)

1635. 1713. Сентября 8. На взятіе города Або.

А. Подобно № 1512.

В. Нептунъ и Геркулесъ выходятъ изъ раковинной колесницы на берегъ; въ обрѣзѣ надпись:

| AD ABVM FINLANDIAE | MDCC XIII. | D. 8. SEPT. |

*Прим.* Буквы А и Е, обвязаны.

Съ верху надпись:

TERRA SISTERE PETITA. OVID.

Вѣсъ: 1145 дол. (11 зол. 89 дол.)

Т. pag. 46.

1636. 1713. Сентября 8. На тотъ же предметъ.

А. Подобно № 1614.

В. Подобно № 1635, но другаго штемпеля.

Вѣсъ: 1130 дол. (11 зол. 74 дол.) З. У. К. XIV. pag. 285.

1637. 1713. Октября 6. На Пелкинское сраженіе.

А. Подобно № 1512.

В. Подобно № 1538, но другаго штемпеля.

Вѣсъ: 1191 дол. (12 зол. 39 дол.)

Т. pag. 47.

1638. 1714. Февраля 19. На побѣду при Вазѣ.

А. Подобно № 1512.

В. Планъ сраженія; въ облакахъ парящая побѣда съ лавровымъ вѣнкомъ въ правой рукѣ, и Шведскимъ знаменемъ въ лѣвой; въ обрѣзѣ надпись:

| DIE XIX FEBR. S. V. | MDCCLXIV. |

Съ верху надпись:

PVGNA AD VASAM

Вѣсъ: 994 дол. (10 зол. 34 дол.) Т. pag. 48. З. У. К. XIV. pag. 291.

1638. а. 1714. Февраля 19. На тотъ же предметъ.

(1703.) А. Грудное изображеніе Петра I на право, въ лавровомъ вѣнцѣ, въ латахъ и въ плащѣ; круговая надпись начинается съ лѣвой стороны у плеча, и оканчивается по правой у груди:

**ПЕТРЪ ПЕРВЫИ БОЖІЕЮ МЛЛОСТНО ІМПЕРАТОРЬРОСПИСКИ**

В. Надпись:

| ЗА | ВАСКЮ | БАТАЛИЮ | 1714 | ФЕВРАЛА | 19 ДНЯ |

Вѣсъ: 773 дол. (8 зол. 5 дол.)

А. К. 104.

*Прим.* Описание къ А. К. не вѣрное.

1639. 1714. Юля 27. На сраженіе при Гангутѣ.

А. Подобно № 1592.

В. Видъ морскаго сраженія; въ обрѣзѣ надпись:

| ИЮЛЯ 27. ДНЯ | 1714 |

Круговая надпись начинается на лѣвой, и оканчивается на правой сторонѣ:

**ПРИЛЪЖАНІЕ . ИВѢРНОСТЬ . ПРЕВОСХОДИТЬ . СИЛНШ**

Вѣсъ: 1632 дол. (17 зол.)

Т. pag. 51.

1640. 1714. Юля 27. На тотъ же предметъ.

А. Подобно № 1512.

В. Видъ морскаго сраженія; на переднемъ планѣ побѣда; въ правой рукѣ ея лавровой вѣнецъ, а въ лѣвой трезубецъ, обвитый лаврами, на которомъ надѣта корона; въ обрѣзѣ надпись:

| VICTORIA MARIS PRO | RE ALCANDIAM. | 27 IUL. S. V. |

Съ верху надпись:

CLASSIS RUSSICAE PRIMITIAE.

Вѣсъ: 1148 дол. (11 зол. 92 дол.)

Т. pag. 50.

1641. 1714. Юля 27. На тотъ же предметъ.

А. Грудное изображеніе Петра I, на право, въ лавровомъ вѣнцѣ, въ чешуйчатыхъ латахъ, въ Андрѣевской лентѣ и Императорской мантии; круговая надпись начинается съ лѣвой стороны у руки, и оканчивается на правой у груди:

БОЖІЕЮ МЛОСТІЮ ПЕТРЪ ПЕРВЫ ЦРЬ ІСАМОДЕРЖЪ.  
ВСЕРОСИСКІИ

В. Видъ морскаго сраженія; въ обрѣзѣ надпись:

| ІЮЛЯ 27. ДНЯ | 1714 |

Съ верху надпись на лентѣ:

ПРИЛЪЖАНІЕ И ВѢРНОСТЬ ПРЕВОСХОДИТЬ СИЛЬНО

Вѣсъ: 1755 дол. (18 зол. 27 дол.) З. У. К. V. pag. 136.

1642. 1714. Юля 29. На взятіе Нишлота.

А. Подобно № 1512.

В. Планъ осады; впереди лежащая женщина, съ короной на головѣ, а въ правой рукѣ держитъ щитъ съ Русскимъ гербомъ; въ обрѣзѣ надпись:

MDCCXIV. | DIE 29 IULI. S. V. |

Съ верху надпись:

CASTRUM NOVUM CAPTUM

Вѣсъ: 1168 дол. (12 зол. 16 дол.)

Т. pag. 49.

1643. 1714. Юля 29. На тотъ же предметъ.

А. Подобно № 1614.

В. Подобно № 1642, но другаго штемпеля.

Вѣсъ: 1048 дол. (10 зол. 88 дол.) З. У. К. XIV. pag. 293.

1644. 1716. На начальство Петра I четырьмя флотами.

А. Подобно № 1540, но съ лѣвой стороны на обрѣзѣ буквы

С. Ю. Р. (Самойла Юдинъ рѣзалъ.)

Р. Подобно № 1540, но другаго штемпеля.

Вѣсъ: 1880 дол. (19 зол. 56 дол.) З. У. К. V. pag. 147.

1645. 1717. На свиданіе Петра I съ Людвигомъ XV.

А. Грудное изображеніе Регента Герцога Орлеанскаго, на право; въ низу имя медальера DUVIVIER. Круговая надпись начинается на лѣвой рукѣ у плеча, и оканчивается на правой у груди:

PHILIPPUS DUX AURELIANENS. FR. ET NAV. REGENS.

Р. ПЕТРЪ I въ плащѣ, и малолѣтний Король идутъ другъ къ другу на встрѣчу; въ обрѣзѣ надпись:

| LUTETIAE | MDCC XVII |

*Прим.* Буквы А и Е, связаны.

Круговая надпись начинается съ лѣвой стороны:

PETRI RUSSOR. AUTOBRATOR. CUM REGE CONGRESSIO

Вѣсъ: 897 дол. (9 зол. 33 дол.)

А. К. 72.

1646. 1717. На посѣщеніе Петромъ I Парижскаго монетнаго двора.

Подобно № 1543.

Вѣсъ: 1896 дол. (19 зол. 72 дол.)

1647. 1717. Декабря 20. На возвращеніе Петра I изъ за Границы.

А. Подобно № 1512.

Р. Орелъ съ птицами въ гнѣздѣ, озаренный солнечными лучами; въ обрѣзѣ надпись:

| ANNO. 1717. D. | 20. DEZ. |

Круговая надпись начинается съ лѣвой стороны:

ДОБРОДЕТЕЛЬ . ТВОРИТЬ . БЛАГОДУШНА .

Вѣсъ: 1116 дол. (11 зол. 60 дол.)

Т. pag. 56.

1648. 1717. Декабря 20. На тотъ же предметъ.

А. Подобно № 1614.

Р. Подобно № 1647, но другаго штемпеля.

Вѣсъ: 1138 дол. (11 зол. 82 дол.)

1649. 1718. Декабря 20. На усмиреніе мятежниковъ.

А. Подобно № 1512.

В. Императорская корона на скалѣ, озаренная солнцемъ; въ низу съ правой стороны буквы Т. I. (Гимочей Ивановъ); въ обрѣзѣ надпись:

| ANN. 1718. D | 20 DEZ |

Съ верху надпись на лентѣ:

**ВЕЛИЧЕСТВО ТВОЕ ВЕЗДѢ ЯСНО**

Вѣсъ: 1200 дол. (12 зол. 48 дол.)

Т. pag. 57.

1650. 1719. Маія 24. На взятіе трехъ Шведскихъ Фрегатовъ.

А. Грудное изображеніе ПЕТРА I на право, въ лавровомъ вѣнцѣ, въ латахъ и въ плащѣ; въ обрѣзѣ руки буквы К О; круговая надпись начинается съ низу:

**. ПЕТРУСЪ ПЕРВЫИ БОЖІЕЮ МІЛОСТЮ ІМПЕРАТОРЪ. РОСІНСКІИ**

Видъ морскаго сраженія; въ обрѣзѣ надпись:

| МАНЯ 24 ЧИСЛ | 1719 |

В. Круговая надпись начинается съ лѣвой стороны:

**ПРИЛЪЖАННЕНВѢРНОСТЬ ПРЕВОСХОДИТЬСИЛНО**

Вѣсъ: 1196 дол. (12 зол. 44 дол.) Т. pag. 58. З.У.К.У. pag. 157.

1651. 1720. Іюля 27. На побѣду при Гренгамѣ.

А. Подобно № 1641.

В. Видъ морскаго сраженія; въ низу съ правой стороны буквы М. К.; въ обрѣзѣ надпись:

| ПРИГРЕИНГАМЪ . 1720 | ІУЛЯ . 27 . ДНЯ |

Круговая надпись начинается съ лѣвой стороны:

**ПРИЛЪЖАНІЕ ІХРАБОСТЬ ПРЕВОСХОДИТЬ СИЛУ**

Вѣсъ: 2295 дол. (23 зол. 87 дол.)

1652. 1721. Августа 30. На Нейстатской мирѣ. (медаль оловянная.)

Подобно № 1545, но другихъ штемпелей.

Вѣсъ: 1485 дол. (15 зол. 43 дол.)

1653. 1721. Августа 30. На тотъ же предметъ.

Подобно № 1545, но новѣйшая копія.

Вѣсъ: 2299 дол. (23 зол. 91 дол.)

А. К. 79.

1654. 1721. Августа 30. На тотъ же предметъ.

А. Видъ моря съ Ноевымъ ковчегомъ на переднемъ планѣ; въ отдаленіи видны Петербургъ и Стокгольмъ, подъ коими надписи S. PETERSBURG и STOCKHOLM; надъ ними радуга; надъ ковчегомъ летящій голубъ съ масличною вѣтвью въ клюву; въ обрѣзѣ надпись:

| Neopoli | post bellum in septentrione | DILVVIVM |

Съ верху надпись:

CONCORDI PACIS LIGAMUR

В. Надпись:

M. O. P. F	principi	PETRO. I.	Nomine. et factis stupendis
MAGNO	Russorum Imperatori	PATRIQUE	
Postvicennates triumphos	SEPTENTRIONIS PACATORI		
hoc ex. auro vernaculo	Numisma	D. D	

Вѣсъ: 2170 дол. (22 зол. 58 дол.) А. К. 80. Т. pag. 60.

1655. 1721. Августа 30. На тотъ же предметъ.

Подобно № 1548.

Вѣсъ: 1302 дол. (13 зол. 54 дол.)

1656. 1721. Августа 30. На тотъ же предметъ.

Подобно № 1550.

Вѣсъ: 599 дол. (6 зол. 13 дол.)

1657. 1721. Августа 30. На тотъ же предметъ.

Подобно № 1551.

Вѣсъ: 597 дол. (6 зол. 21 дол.)

1657. а. 1721. На принятіе Императорскаго Титула (?)

(1704.) А. Грудное изображеніе Петра I на право, въ латахъ и въ  
 плащѣ; круговая надпись начинается съ верху:

**. ПЕТРЪ . ПЕРВЫИ . Б. М. ИМ. РОССІИСКІИ**

В. Шифръ составленный изъ двухъ Р; съ верху Императорская  
 корона; съ низу годъ: 1721

Вѣсъ: 34 дол.

1657. б. На тотъ же предметъ.

(1705.) А. Подобно № 1657. а. но другаго штемпеля.

В. Подобно № 1657. а.

Вѣсъ: 19 дол.

*Прим.* Должно полагать что эти двѣ медали: 1657. а. и 1657. б. были назначе-  
 ны въ родѣ жетоновъ для раздачи при принятіи Императорскаго Титула;  
 вѣроятно онѣ предназначались быть чеканеными изъ золота или изъ серебра;  
 но это не сбылось, и эти два оттиска пробные. Онѣ поступили изъ наслед-  
 ства барона Миниха.

1658. 1724. Маія 18. На коронацію Екатерины I.

Подобно № 1552.

Вѣсъ: 2370 дол. (24 зол. 66 дол.)

1659. 1724. Маія 18. На тотъ же предметъ.

А. Подобно № 1552, но въ обрѣзѣ руки буквы G.

В. Новѣйшая копія съ № 1552; въ низу съ правой руки бук-  
 вы G. W.

Вѣсъ: 1450 дол. (15 зол. 10 дол.)

1660. 1724. Маія 18. На тотъ же предметъ.

Подобно № 1557.

Вѣсъ: 95 дол.

1661. 1724. Июля 8. На содѣйствіе Франціи при мирѣ съ Турціею.

А. Грудное изображеніе Людвига XV на право, въ латахъ, въ лентѣ и въ Королевской мантии; круговая надпись начинается на лѣвой сторонѣ у плеча, и оканчивается на правой у груди:

LVD. XV. REX (часть головы) CHRISTIANISS:

В. Франція въ видѣ женщины съ короною на головѣ и со скипетромъ въ рукѣ, сидитъ на земномъ шарѣ; возлѣ ея вѣсы, масляные вѣнцы и другіе атрибуты; въ низу съ лѣвой стороны буквы N R; въ обрѣзѣ надпись:

| TURCAS INTER ET RUSSOS | PAC CONSTITUTA. | VIII. JULII. M. DCC. XXIV. |

Съ верху надпись:

VIRTUTIS ET JUSTITIAE PAMA.

Прим. Буквы A и E, связаны.

Вѣсъ: 771 дол. (8 зол. 3 дол.)

1662. 1724. На содѣйствіе Франціи при мирѣ между Россію, Турками и Персіанцами.

А. Подобно № 1661.

В. Статуя бога Термина, въ низу которой три щита съ гербами трехъ державъ: Св. Георгія, полумѣсяца, и Солнца и Льва; въ обрѣзѣ надпись:

| TURCAS INTER | RUSSOS ET PERSAS | M. DCC. XXIV. |

Съ верху надпись:

FINIUM LAVITER.

Вѣсъ: 768 дол. (8 зол.)

1663. 1725. Генваря 28. На кончину Петра I.

А. Подобно № 1558, но въ обрѣзѣ руки буква Ю (Юднѣ).

В. Подобно № 1558, но другаго штемпеля.

Вѣсъ: 2010 дол. (20 зол. 90 дол.)

1664. 1725. Генваря 28. На тотъ же предметъ.

А. Подобно № 1558, но въ обрѣзѣ руки буквы P. B. F.

В. Подобно № 1558, но новѣйшая копія.

Вѣсъ: 1703 дол. (17 зол. 71 дол.) З. У. К. V. pag. 173.

1665. 1725. Генваря 28. На тотъ же предметъ.

А. Грудное изображеніе Петра I на право, въ чешуйчатыхъ латахъ, и въ плащѣ подбитомъ горностаемъ; въ обрѣзѣ руки буква H; круговая надпись начинается съ лѣвой стороны у плеча, и оканчивается на правой у груди:

PETRVS ALEXEW. M. D. (часть головы) TZAR. M. D. MOSCOV.

**В.** Изображеніе Св. Георгія съ дракономъ; съ верху надпись:  
PIETATE ET FORTITUDINE.

Гурть съ надписью:

\* IVSTIOR ALTER NEC PIETATE FVIT NEC BELLO MAIOR. \*

Вѣсъ: 635 дол. (6 зол. 59 дол.)

А. К. 106.

1666. 1725. Генваря 28. На тотъ же предметъ.

**А.** Поясное изображеніе Петра I на право, въ лавровомъ вѣнцѣ, въ латахъ, въ лентѣ и въ плащѣ, подбитомъ горноу стаемъ; круговая надпись начинается на лѣвой сторонѣ плеча, и оканчивается на правой у другой руки:

PETRUS MAGN. (часть головы) IMP. UTRISQ. RUSS

**В.** Нептунъ и Минерва представлены сидящими, съ принадлежащими къ нимъ атрибутами; въ дали видны флотъ и С. Петербургъ; въ обрѣзѣ надпись:

| NAT. 30 MAI. 1672 | M. 28. J. 1725. |

Съ верху надпись:

EX UTROQUE MAGNUS.

Вѣсъ: 608 дол. (6 зол. 32 дол.)

А. К. 95.

1667. 1725. Генваря 28. На тотъ же предметъ.

Подобно № 1560, но другихъ штемпелей.

Вѣсъ: 99 дол. (1 зол. 3 дол.)

1668. 1725. Генваря 28. На тотъ же предметъ.

Подобно № 1560, но еще другихъ штемпелей.

Вѣсъ: 150 дол. (1 зол. 54 дол.)

*89. Знаки выдаваемые на право носить бороду.*

1669. 1725. Мѣдный четверугольный.

**А.** Надпись; вокругъ четверугольная узорчатая рамочка.

| СБОРОДЫ | ПОШЛИНА | ВЗЯТА | 1725 |

**В.** Рамка.

Гурть съ надписью:

| БОРОДА | ЛИШЬ | НАА ПД | ГОПА |

Вѣсъ: 563 дол. (5 зол. 83 дол.)

Сб. 892. (25. 1.)

1670. 1725. Мѣдный четверугольный.

**А.** Подобно № 1669.

**В.** Рамка узорчатая, точно такая какъ на А.

Гурть гладкій:

Вѣсъ: 458 дол. (4 зол. 54 дол.)

*Прим.* Эти знаки не стоиь рѣдки какъ предъидущій номеръ; должно полагать, что они были чеканены въ послѣдствіи съ существовавшими однакожь тогда еще старыми штемпелями, и что по этой причинѣ они съ гладкими гуртками.



1671. 1704. Круглый серебряный.

А. Маленький двуглавый орелъ съ тремя коронами, со скипетромъ и съ державою; подъ нимъ надпись; вокругъ вѣнецъ.

| АУЕ | ГОДЪ |

В. Изображеніе носа съ усами и съ бородою; съ верху надпись; вокругъ вѣнецъ.

| ДЕНГИ | ВЗАТЫ |

Гуртъ гладкій:

Вѣсъ: 92 дол.

Ch. 887. (22. 5.)

*Прим.* Эта монета чеканена старымъ штемпелемъ, но не при Петрѣ I; подобныя знаковь невыдавалось кромѣ мѣдныхъ, хотя Шодаръ и говоритъ, что есть и золотыя.

1672. 1704. Круглый высеребренный.

А. Подобно № 1671.

В. Подобно № 1671, но съ маленькою круглою контрамаркою, съ изображеніемъ двуглаваго орла съ тремя коронами, со скипетромъ и державою.

Вѣсъ: 100 дол. (1 зол. 4 дол.)

1673. 1704. Круглый мѣдный.

Подобно № 1672.

Вѣсъ въ 2 экз. 209 дол. (1 зол. 8½ дол.)

Ch. 889.

1674. 1704. Круглый мѣдный.

Подобно № 1671.

Вѣсъ: 92 дол.

Ch. 888. (22. 5.)



КОНЕЦЪ ПЕРВОЙ ЧАСТИ.



## О П Е Ч А Т К И.

*На страницѣ.*

210. Къ № 997 прибавить:

Всѣ: 321½ дол. (3 зол. 33½ дол.)

Сл. 611. (12. 3.)

238. Вмѣсто № 218 читай 1218.

282. и 283. № 1493 помѣщенъ предъ № 1492.

296- Въ № 1532, вмѣсто САМОДЕРЖЕЦЬ читай САМОЛЕРЖЕЦЬ

298. Вмѣсто № 4151 читай 1541.



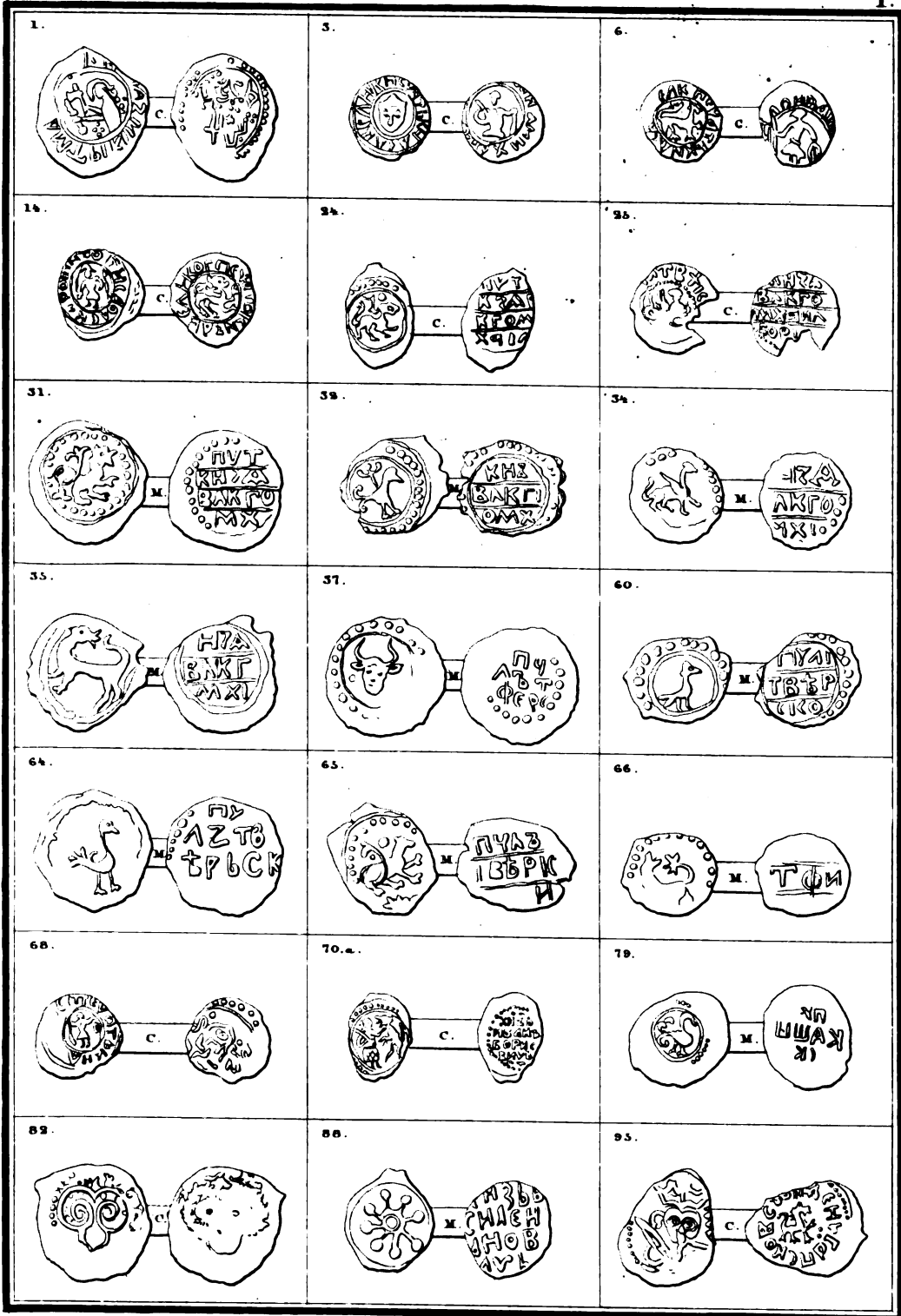



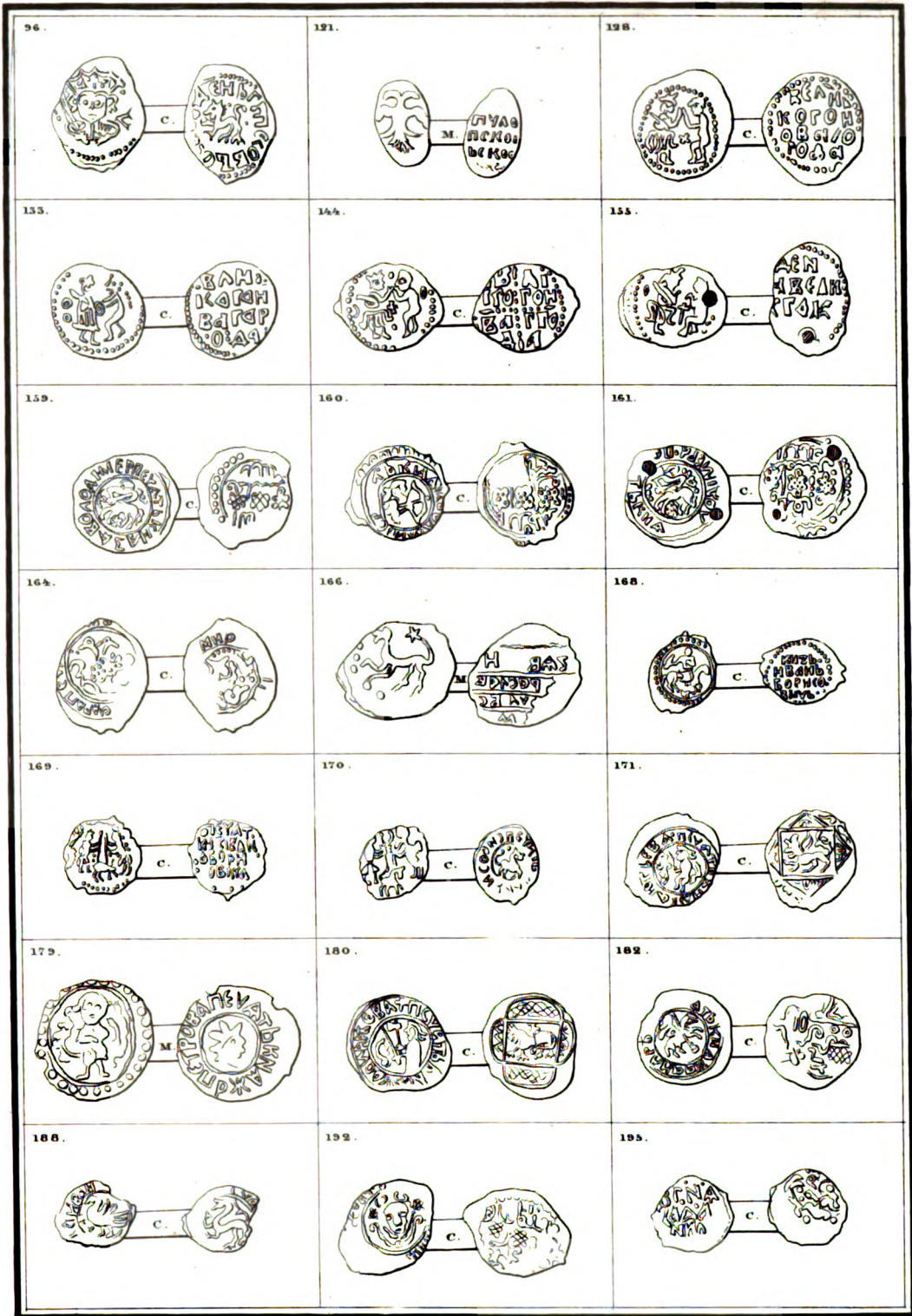





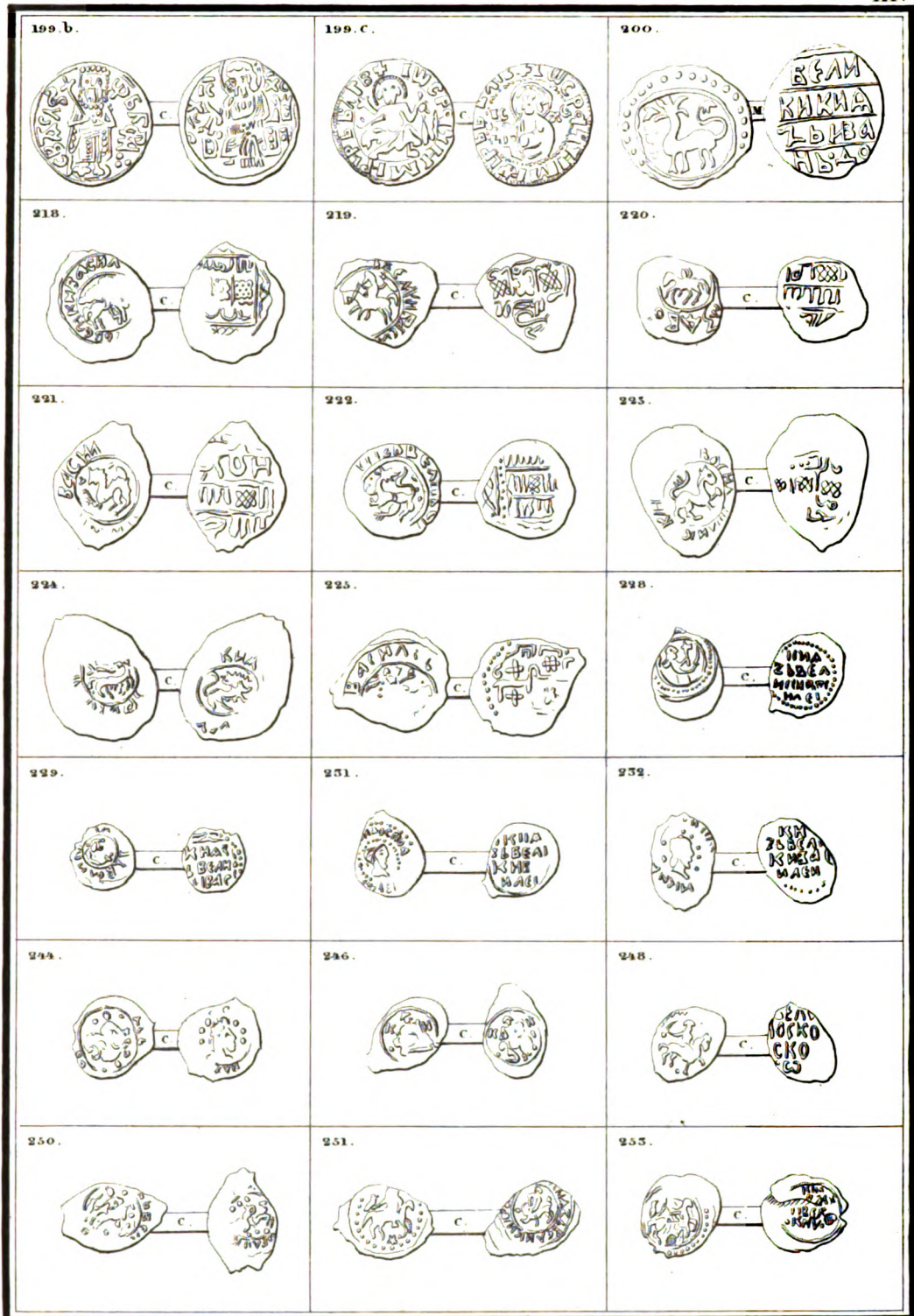



299.

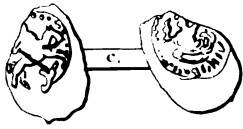

300.

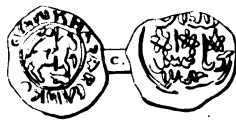

301.

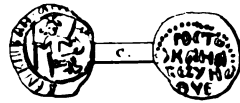

304.

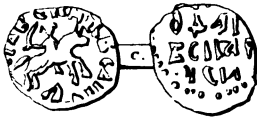

311.

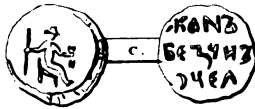

341.

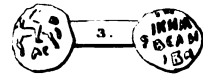

428.

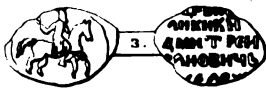

439.

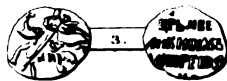

442.

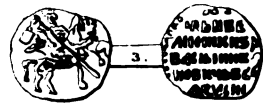

459.



575.



460.



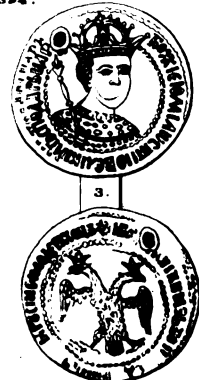

594.







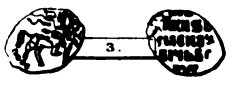
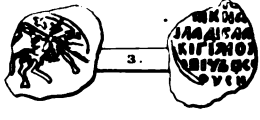
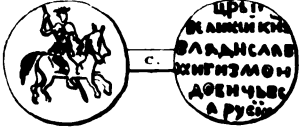

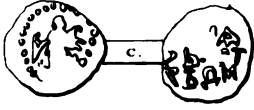
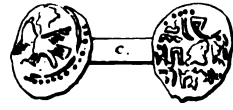
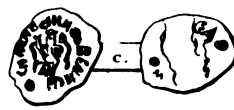
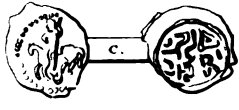
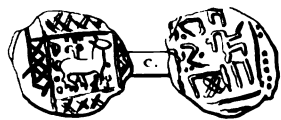
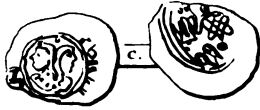
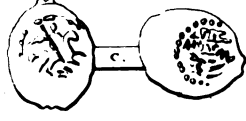
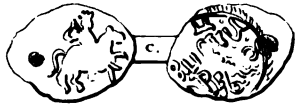
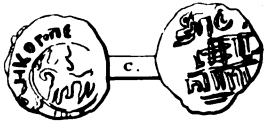
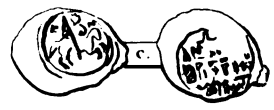
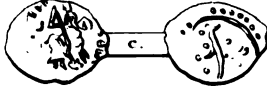
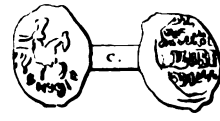
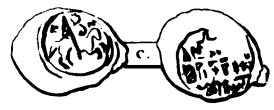
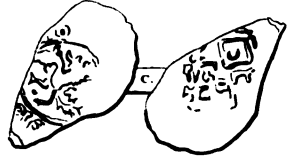
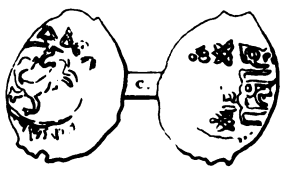
<p>444.</p> 	<p>458.</p> 	<p>461.</p> 
<p>462.</p> 		<p>465. [178. a.]</p> 
<p>466. [269. b.]</p> 		<p>467. [269. a.]</p> 
<p>479.</p> 	<p>470. [8. a.]</p> 	<p>471. [163. a.]</p> 
<p>475.</p> 	<p>473.</p> 	<p>474.</p> 
<p>478.</p> 	<p>476.</p> 	<p>477.</p> 
<p>480.</p> 	<p>479.</p> 	<p>480.</p> 





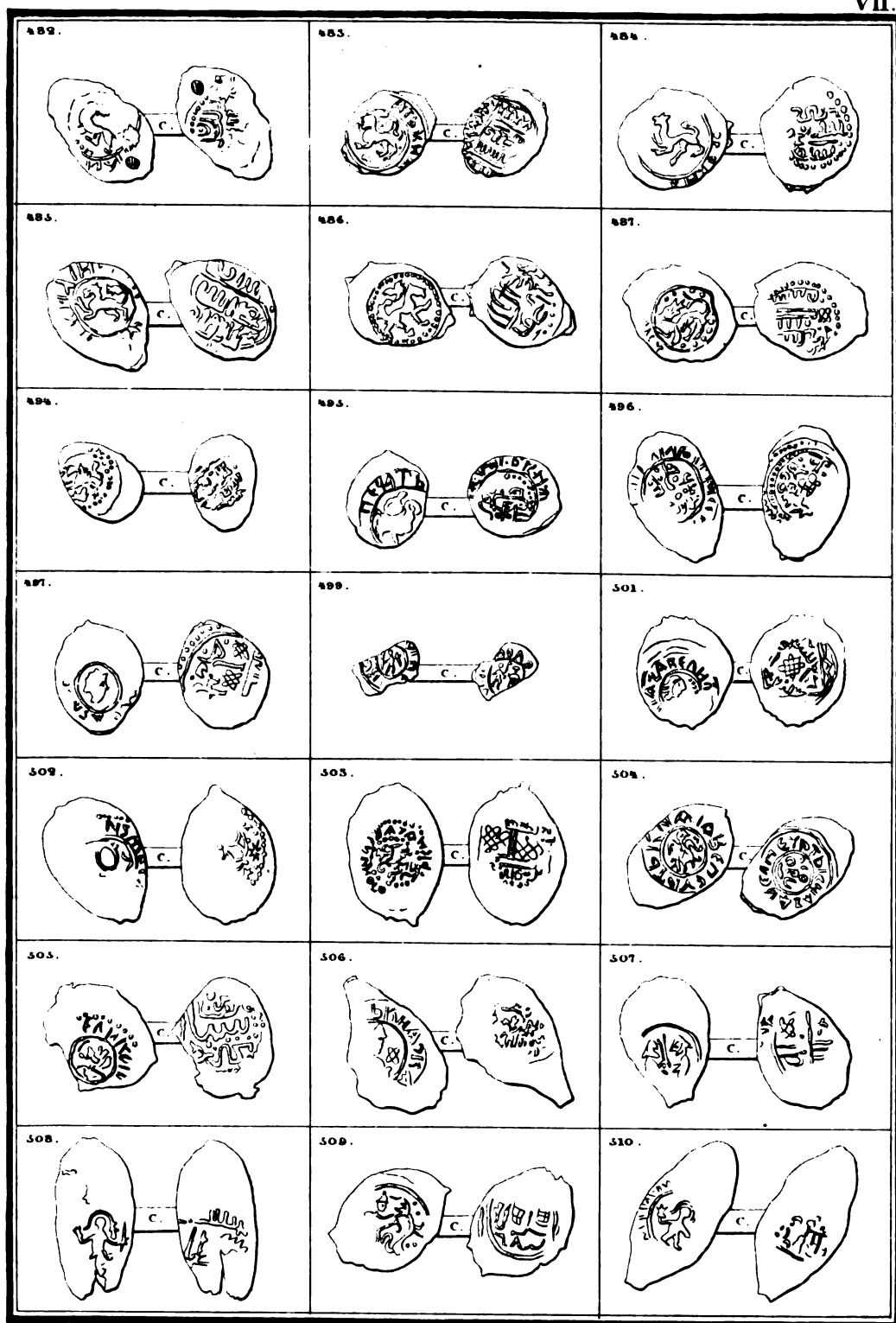



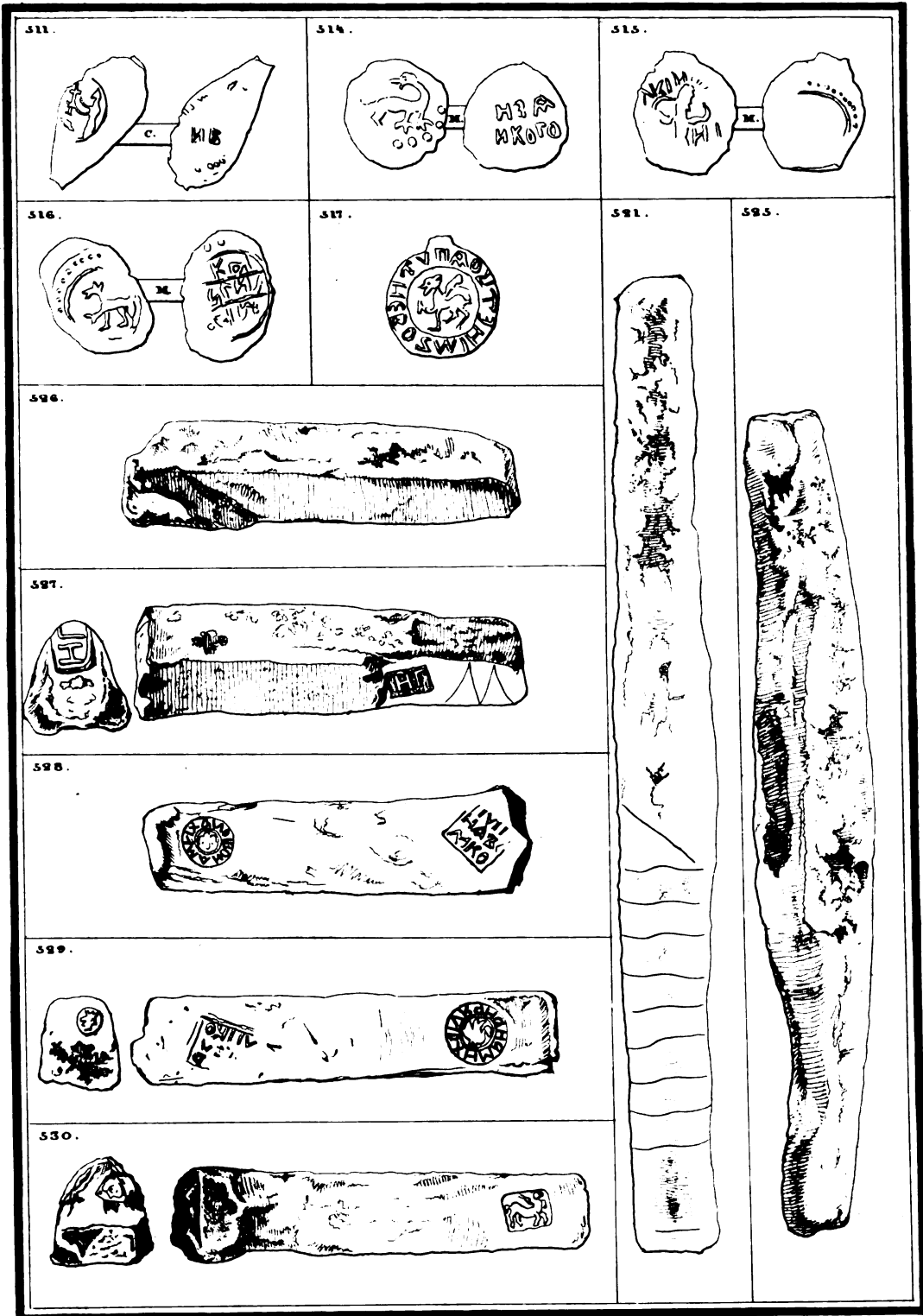



551.



552.



553.



554.



1101. (533. A)



1102. (576. A)

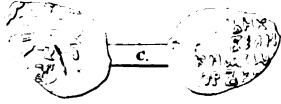

1111. (596. A)

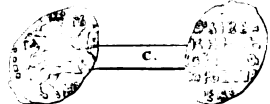

**РАЗНЫЕ ГУРТЫ.**

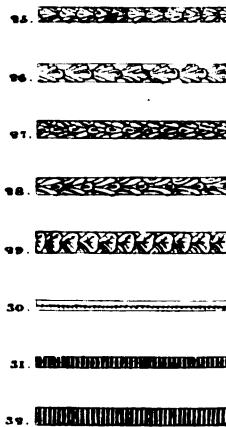
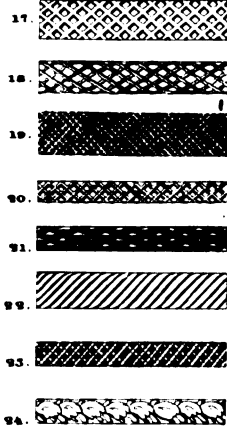
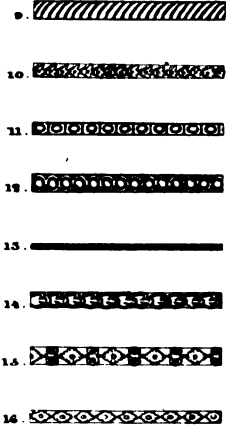
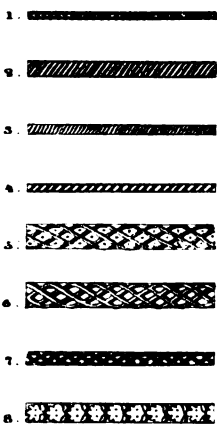



559.



560.

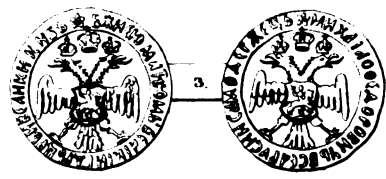

561.

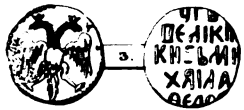

563.

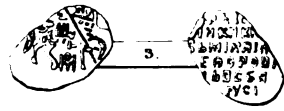

564.

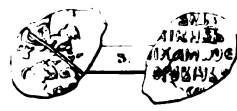

565.

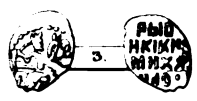

566.

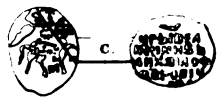

570.

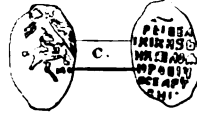

572.

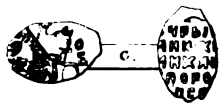

596.

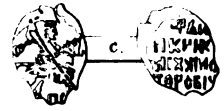

617.

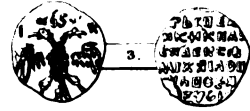

619.

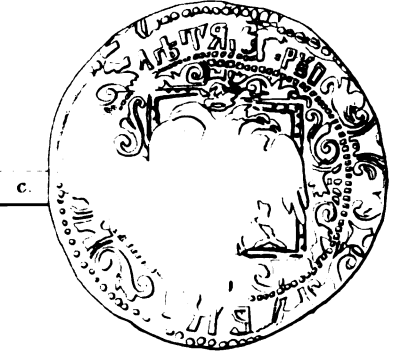

622.



690.

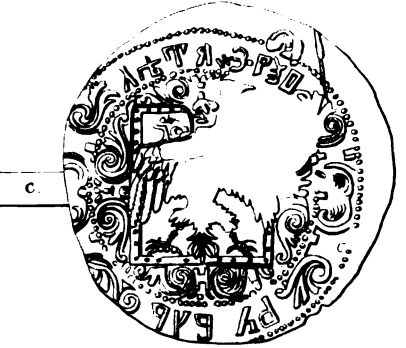

628.

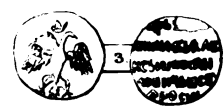









620.



621.



651.



652.



653.



654.





655.



C.

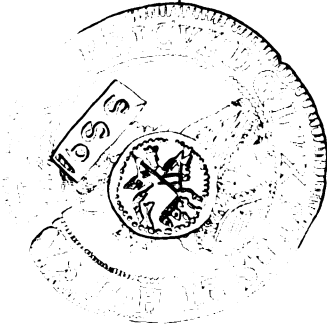

648.



M.



663.

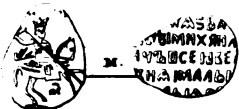

M.

664.

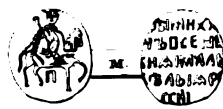

M.

665.

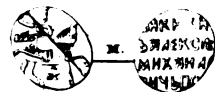

M.

666.



M.

656.



C.

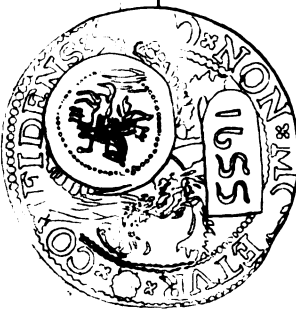

667.



S.



668.



S.



671.



C.



681.



C.

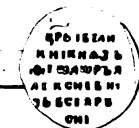

685.



C.



682.



C.





684.



692.

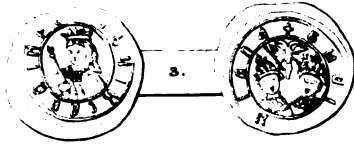

693.

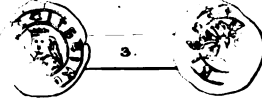

694.

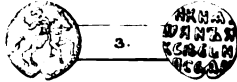

685.



696.

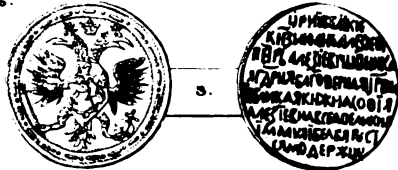

712.



720.

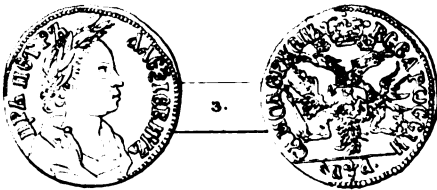

721.

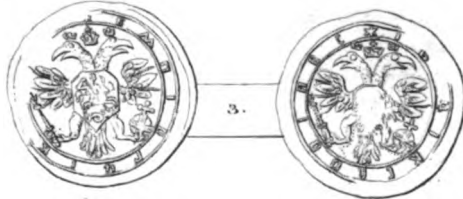





724.



725.



726.



727.



729.



731.



735.



737.



738.



750.

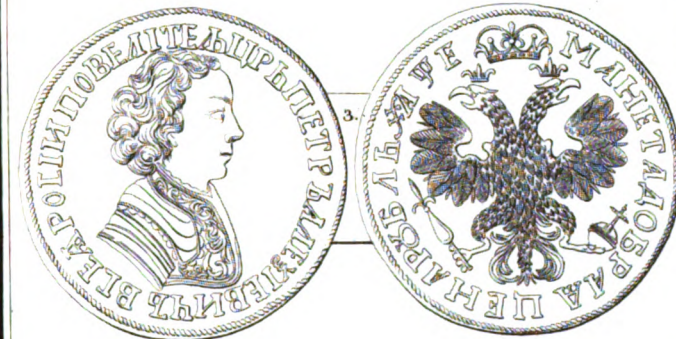

739.



752.



751.









775.



774.



776.



778.



782.



785.





786.



787.



789.



790.



792.



793.







794.



795.



801.



806.



807.



810.









839.

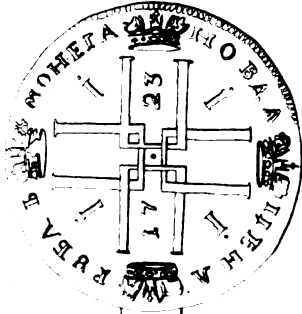

840.

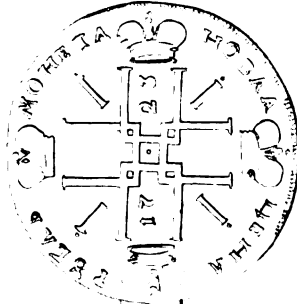

841.

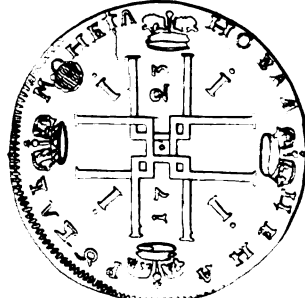

849.

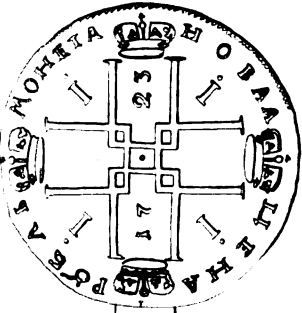

851.

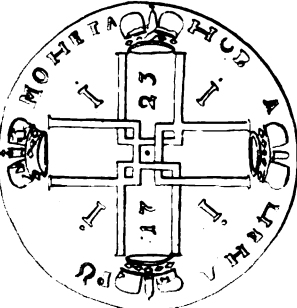

867.

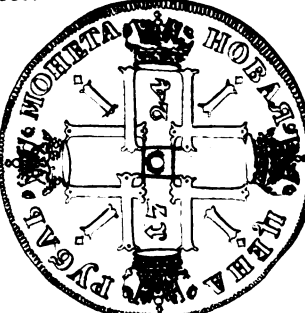



868.

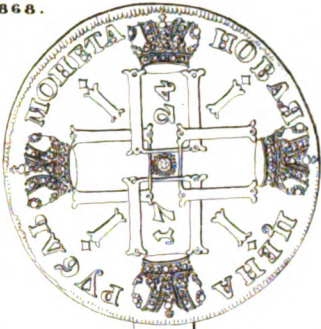

870.

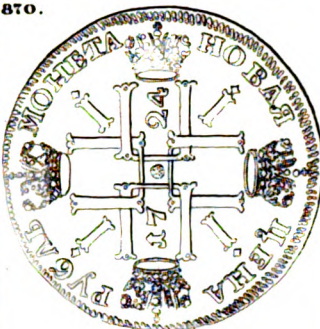

882.

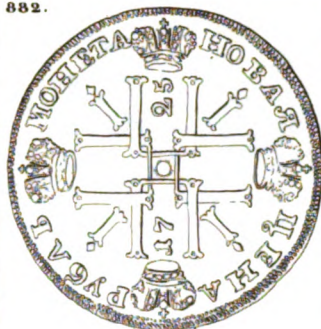

883.

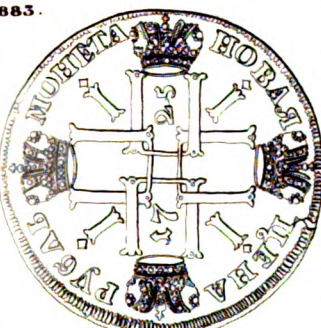

885.

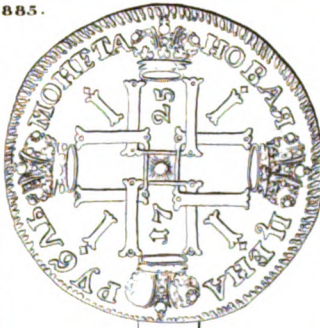

892.

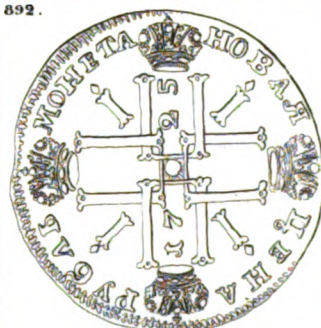









921. (539. a)

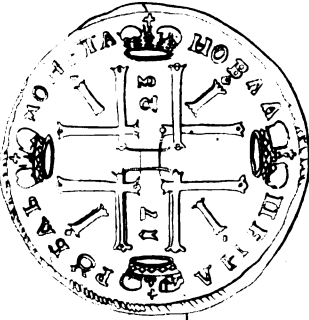

922. (594. a)

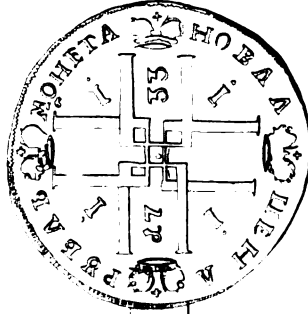

923.



924.



925.



926.





927.



931.



933.



947.



948.



949.





955.



956.



957.



958.



959.



961.







962.



963.



966.



967.



968.



969.





910.



915.



916.



916.



916.



917.





976.



981.



983.



984.



985.



987.





988.



989.



991.



998.



1002.



1006.







1008.



1014.



с.



1015.



с.



1019.



с.



1017.



с.



1020.



с.



1021.



с.



1024.



с.





1027.



1028.



1030.

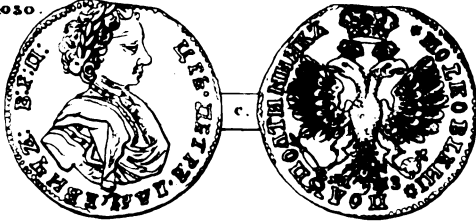

1032.

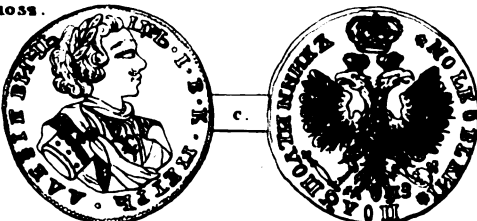

1033.

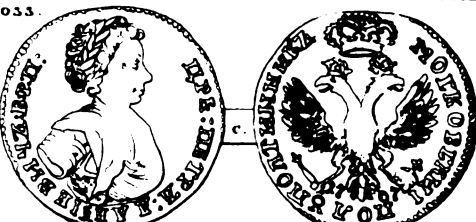

1035.

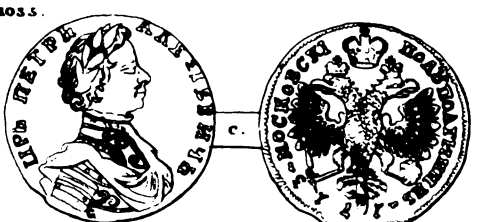

1038.

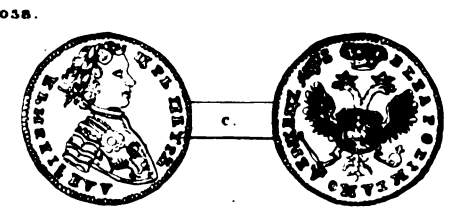

1040.



1042.

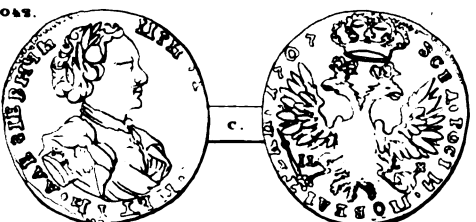

1044.



1045.



1047.

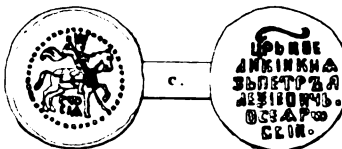



1050.

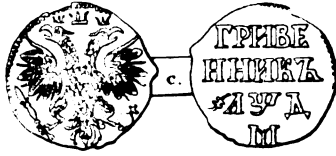

1051.

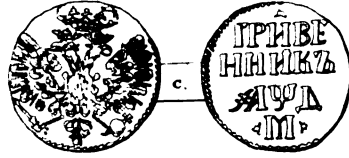

1059.

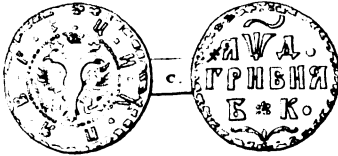

1067.

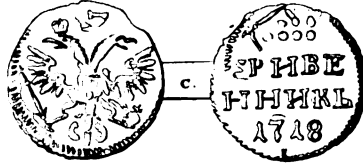

1079.

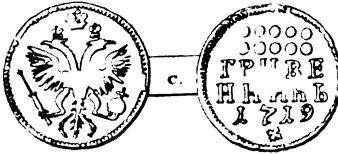

1077.

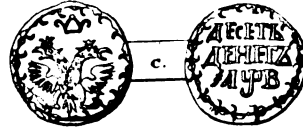

1078.

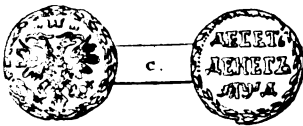

1080.

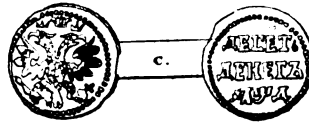

1081.

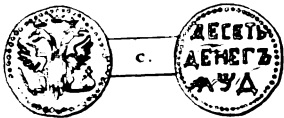

1082.

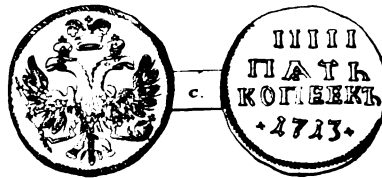

1084.

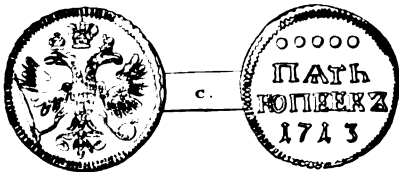

1091.

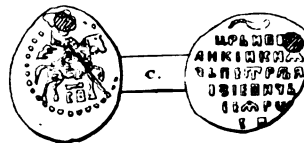



1093.

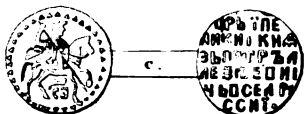

1094.

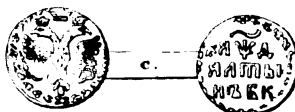

1096.

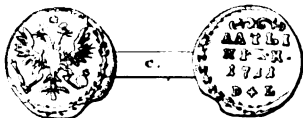

1099.

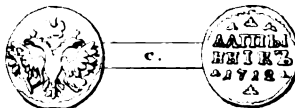

1098.

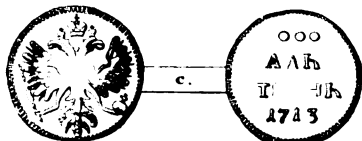

1191.

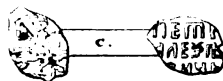

1165.



1188.

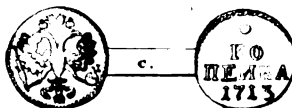

1189.

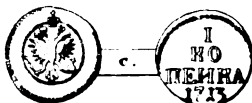

1210.

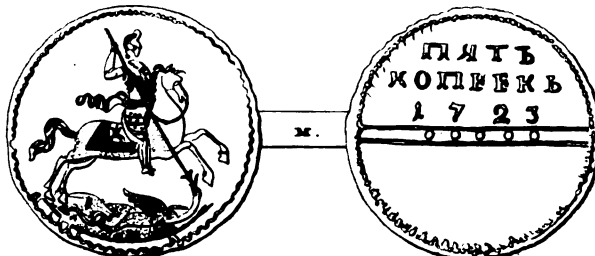

1199.

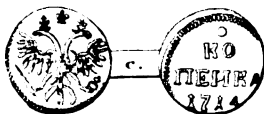

1211.

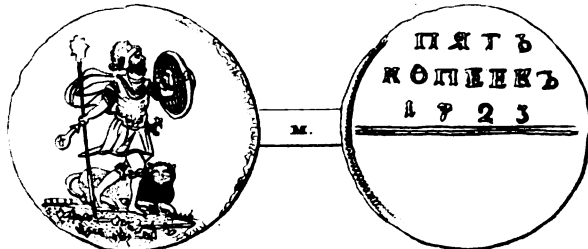





1213.

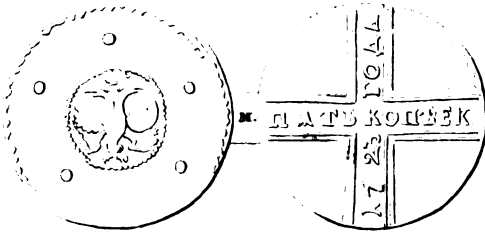

1224.

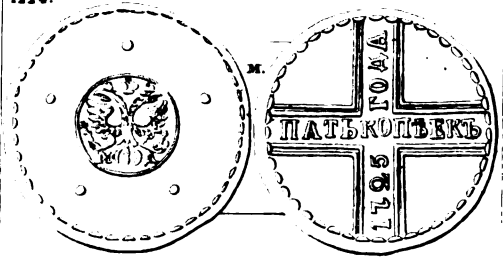

1225.

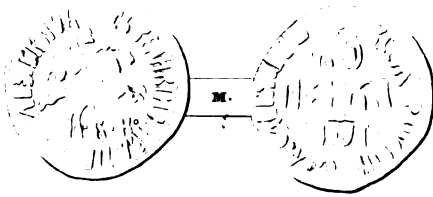

1226.

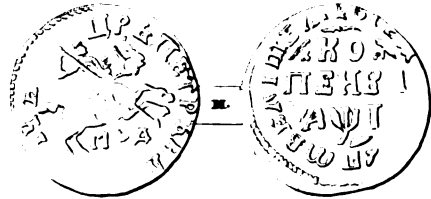

1227.



1229.



1231.

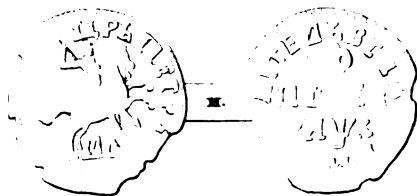

1232.



1238.

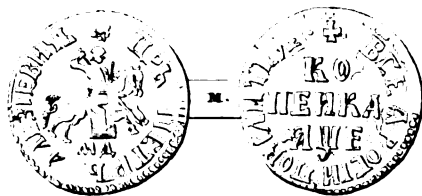

1239.

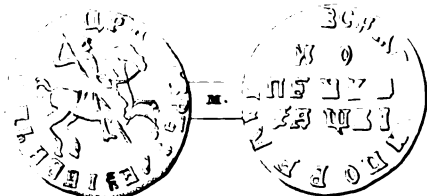



1334.

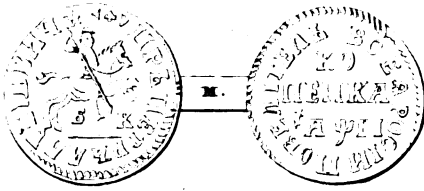

1336.

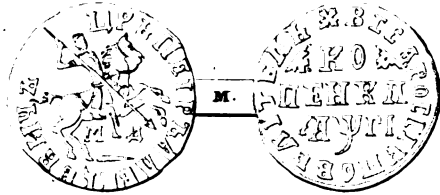

1344.

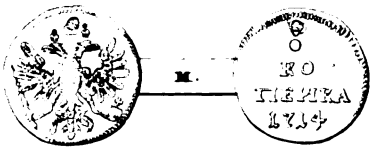

1356.

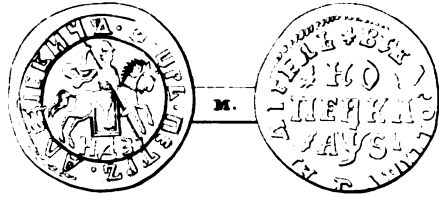

1358.

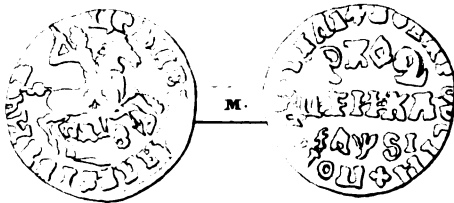

1362.

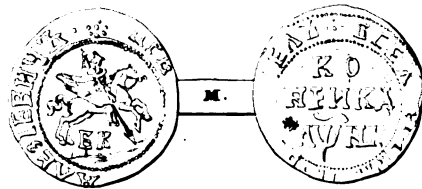

1365.

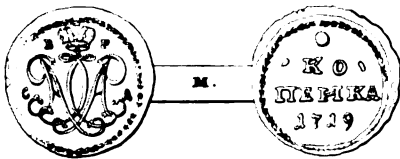

1366.

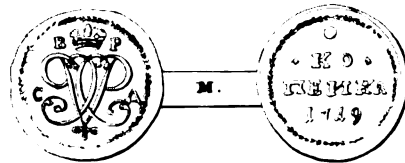

1370.

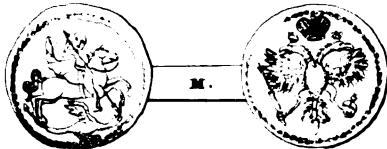

1371.

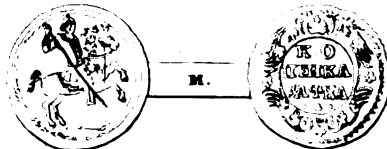







1462.



1486.



1489.



1487.



1488.



1490.



1491.



1492.



1494.



1498.







1499.



c.



1515.



c.



1500.



c.



1501.



c.



1502.



c.





1503.



1503.



1506.





1507.

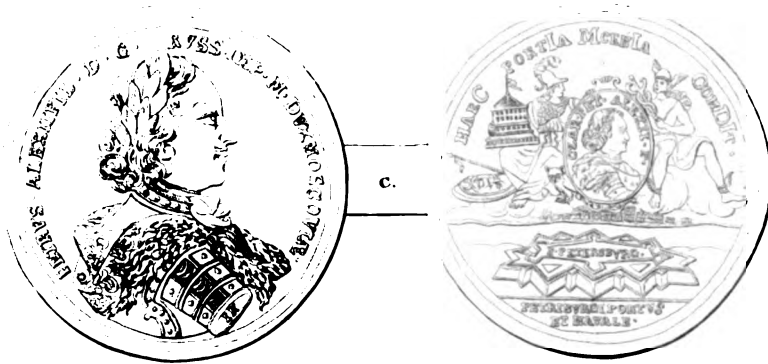

1508.

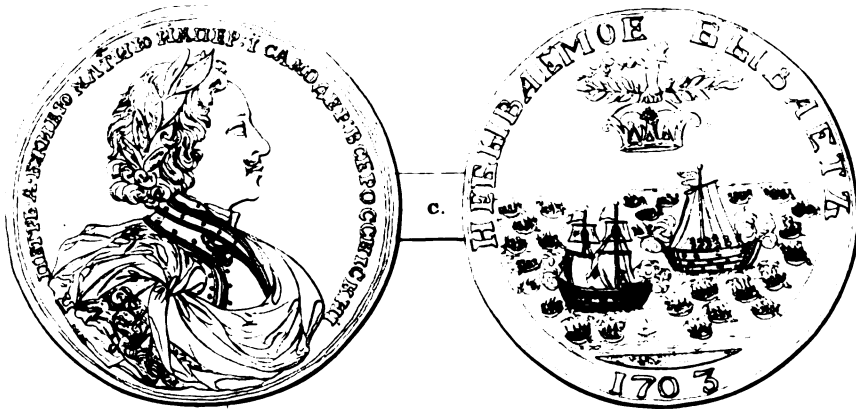

1514.

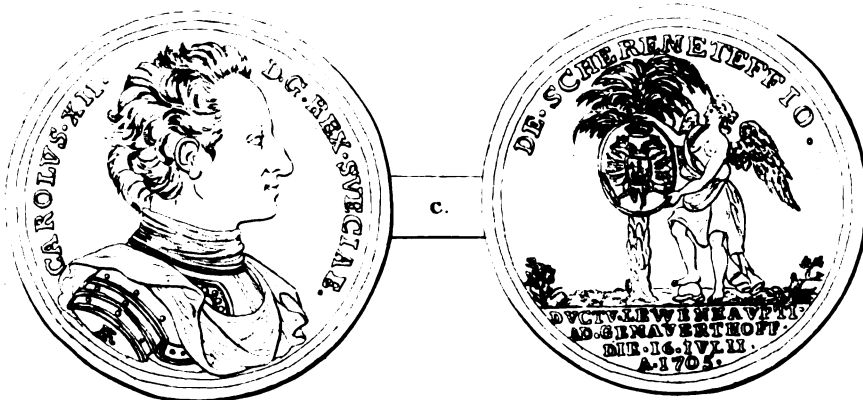



1516.

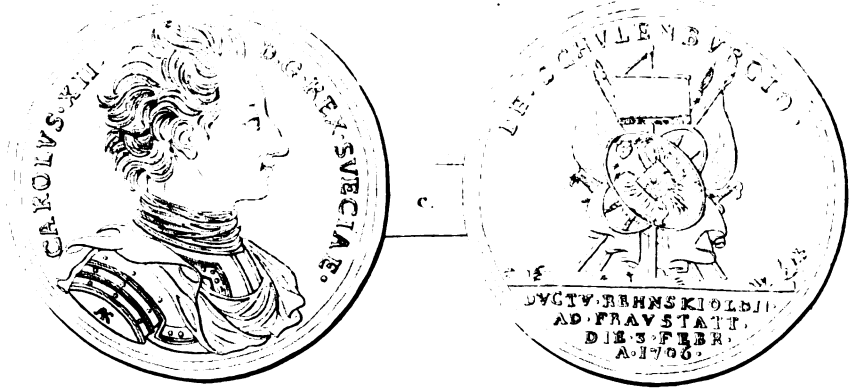

1517.

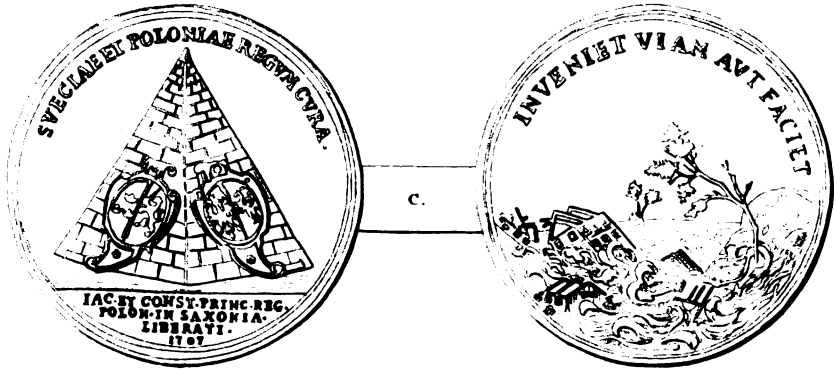

1518.

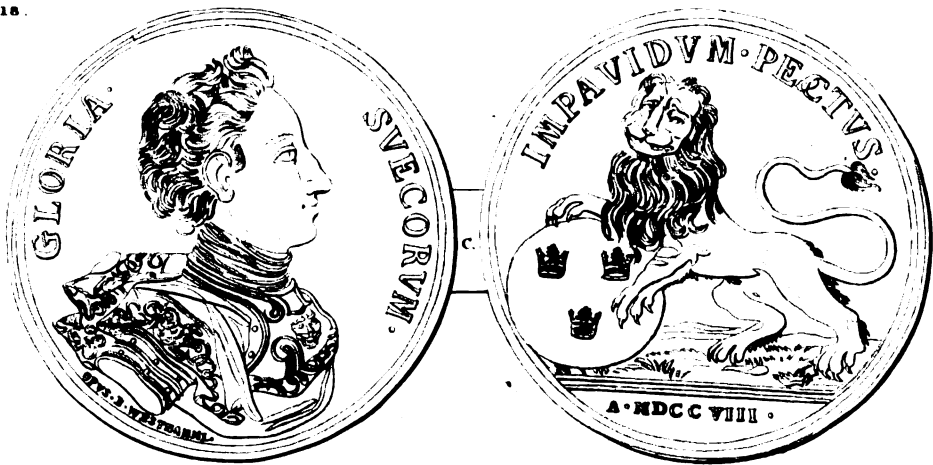





1519.



1526.

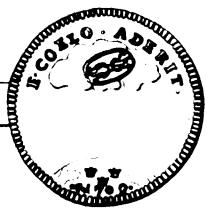
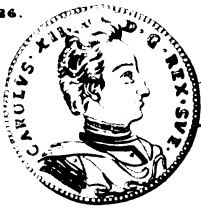

1527.

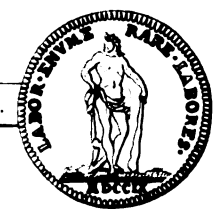

1529.



1536.

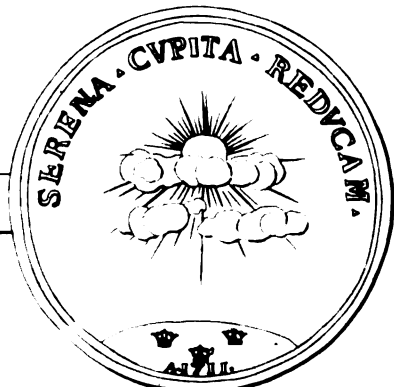



1550.



C.



1575.



M.



1551



C.



1561



C.

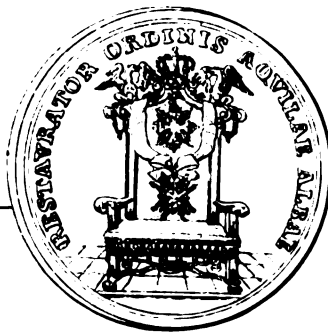

1578.



M.





1589.

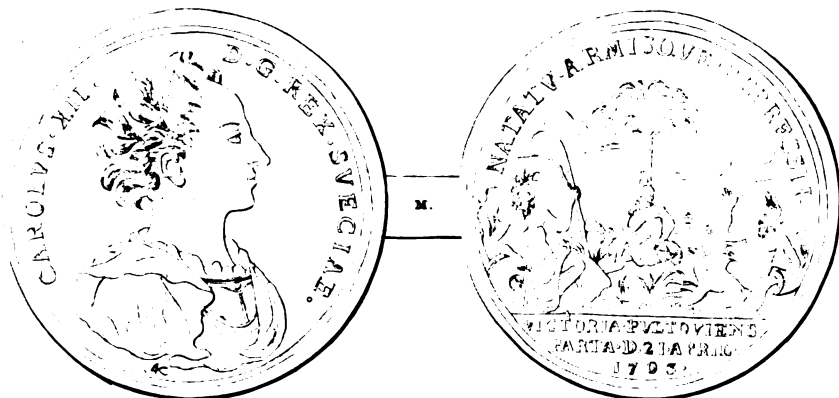

1592.

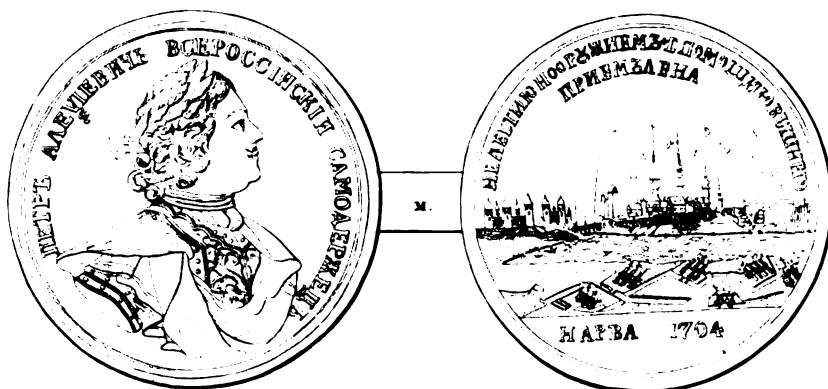

1661.



1673.



1662.

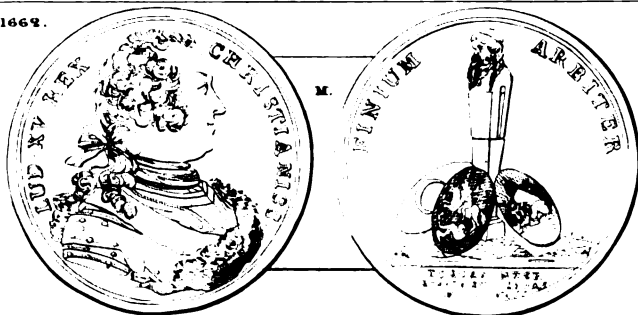



1675. (939. a)

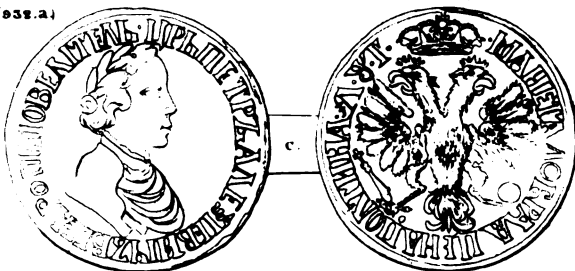

1683. (939. b)



1678. (157. a)



1679. (531. a)



1684. (939. c)



1680. (974. a)

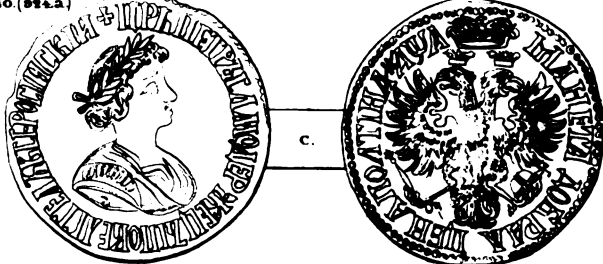

1687. (1047. a)

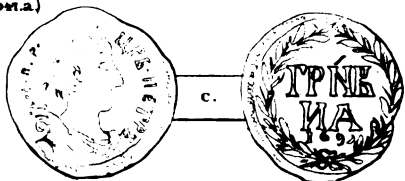

1688. (1049. a)

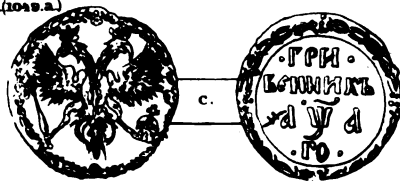





1690. (1074. a.)

1691. (1091. a.)

1692. (1174. a.)

1693. (1228. a.)

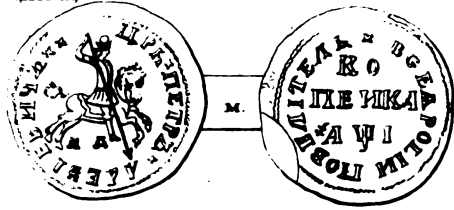

1694. (1288. b.)

1700. (1384. b.)

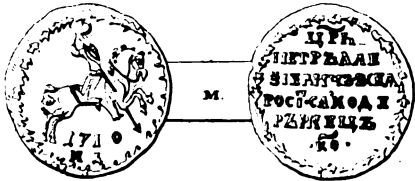

1695. (1374. a.)

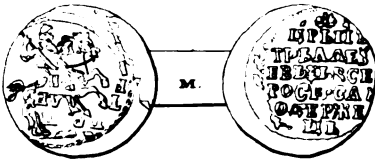

1696. (1487. a.)

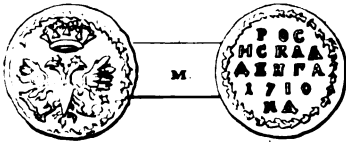

1704. (1627. a.)

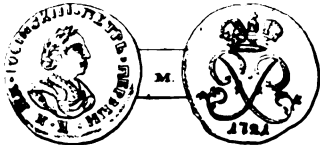



1702. (1653. a.)

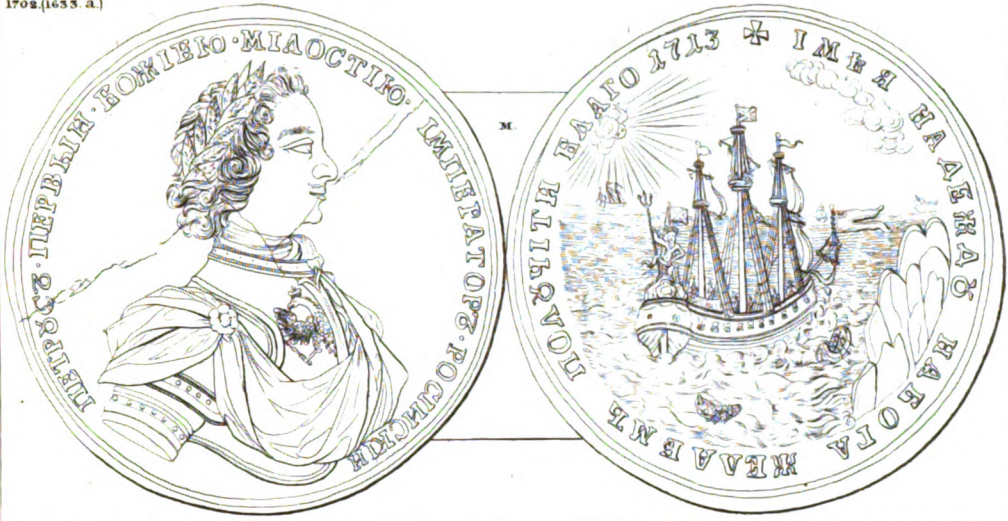

1709. (75a. a.)



1706. (1489. a.)



1710. (75b. b.)



1708. (1209. a.)

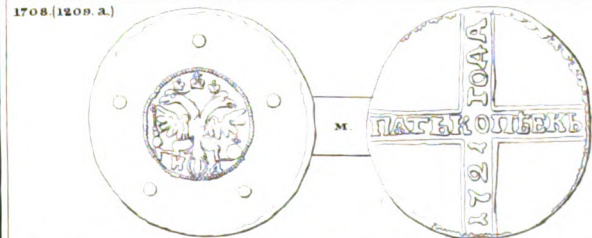

323

*J*







10



3 2044 055 083 20

**THE BORROWER WILL BE CHARGED  
AN OVERDUE FEE IF THIS BOOK IS  
NOT RETURNED TO THE LIBRARY ON  
OR BEFORE THE LAST DATE STAMPED  
BELOW. NON-RECEIPT OF OVERDUE  
NOTICES DOES NOT EXEMPT THE  
BORROWER FROM OVERDUE FEES.**

**Harvard College Widener Library  
Cambridge, MA 02138 (617) 495-2413**

<p>WIDENER APR 13 2001 BOOK DUE</p>	

